

空き家情報バンク物件詳細

登録No.	54		住宅	<input type="checkbox"/> 賃貸 <input checked="" type="checkbox"/> 売却			
物件所在地 〒515-3531 三重県津市美杉町奥津							
希望価格	230万円	建築年	築55年	利用状況	<input checked="" type="checkbox"/> 放置(3年) <input type="checkbox"/> 別荘		
物件の概要	面積		構造	補修の要否	補修費用の負担		
	土地	公簿 99.17 m ²	<input checked="" type="checkbox"/> 木造	<input type="checkbox"/> 補修不要	<input type="checkbox"/> 所有者負担		
	建物	1階	73.55 m ²	<input type="checkbox"/> 軽量鉄骨造	<input checked="" type="checkbox"/> 多少の補修要	<input checked="" type="checkbox"/> 入居者負担	
		2階	44.62 m ²	<input type="checkbox"/> RC造	<input type="checkbox"/> 大幅補修要	<input type="checkbox"/> その他	
		他	m ²	<input type="checkbox"/> その他	<input type="checkbox"/> 現在補修中		
間取り	1階 <input type="checkbox"/> 居間 <input checked="" type="checkbox"/> 台所 <input checked="" type="checkbox"/> 風呂 <input checked="" type="checkbox"/> トイレ(中・外) <input type="checkbox"/> 洋室 <input checked="" type="checkbox"/> その他(土間) <input checked="" type="checkbox"/> 和室(4)畳(4.5)畳(6)畳(6)畳						
2階 <input checked="" type="checkbox"/> 和室(1)畳(4)畳(6)畳(6)畳							
主要施設等への距離	<input checked="" type="checkbox"/> 駅	1.7 km	設備状況	電気	<input checked="" type="checkbox"/> 引込み済 <input type="checkbox"/> その他	車庫	<input type="checkbox"/> 有 <input checked="" type="checkbox"/> 無
	<input checked="" type="checkbox"/> バス停	0.12 km		ガス	<input checked="" type="checkbox"/> プロパン <input type="checkbox"/> その他	物置	<input type="checkbox"/> 有 <input checked="" type="checkbox"/> 無
	<input checked="" type="checkbox"/> 支所	2.1 km		水道	<input type="checkbox"/> 簡易水道 <input checked="" type="checkbox"/> その他	庭	<input checked="" type="checkbox"/> 有 <input type="checkbox"/> 無
	<input checked="" type="checkbox"/> 病院	16.2 km		下水道	<input type="checkbox"/> 合併処理浄化槽 <input type="checkbox"/> 単独浄化槽 <input checked="" type="checkbox"/> その他		
	<input checked="" type="checkbox"/> 消防署	1.2 km		風呂	<input checked="" type="checkbox"/> ガス <input type="checkbox"/> 灯油 <input type="checkbox"/> 電気 <input type="checkbox"/> その他()		
	<input checked="" type="checkbox"/> 警察署	2.0 km		トイレ	<input type="checkbox"/> 水洗 <input checked="" type="checkbox"/> 汲取り / <input checked="" type="checkbox"/> 和式 <input checked="" type="checkbox"/> 洋式		
	<input checked="" type="checkbox"/> 保育園	4.8 km	特記事項				
	<input checked="" type="checkbox"/> 小学校	1.6 km	・駐車スペースあり。				
	<input checked="" type="checkbox"/> 中学校	5.0 km	・水道引込工事が必要。				
	<input checked="" type="checkbox"/> スーパー	4.8 km	・JR名松線と山川、田園の美しい風景を望むことができる。				



平面図

1階

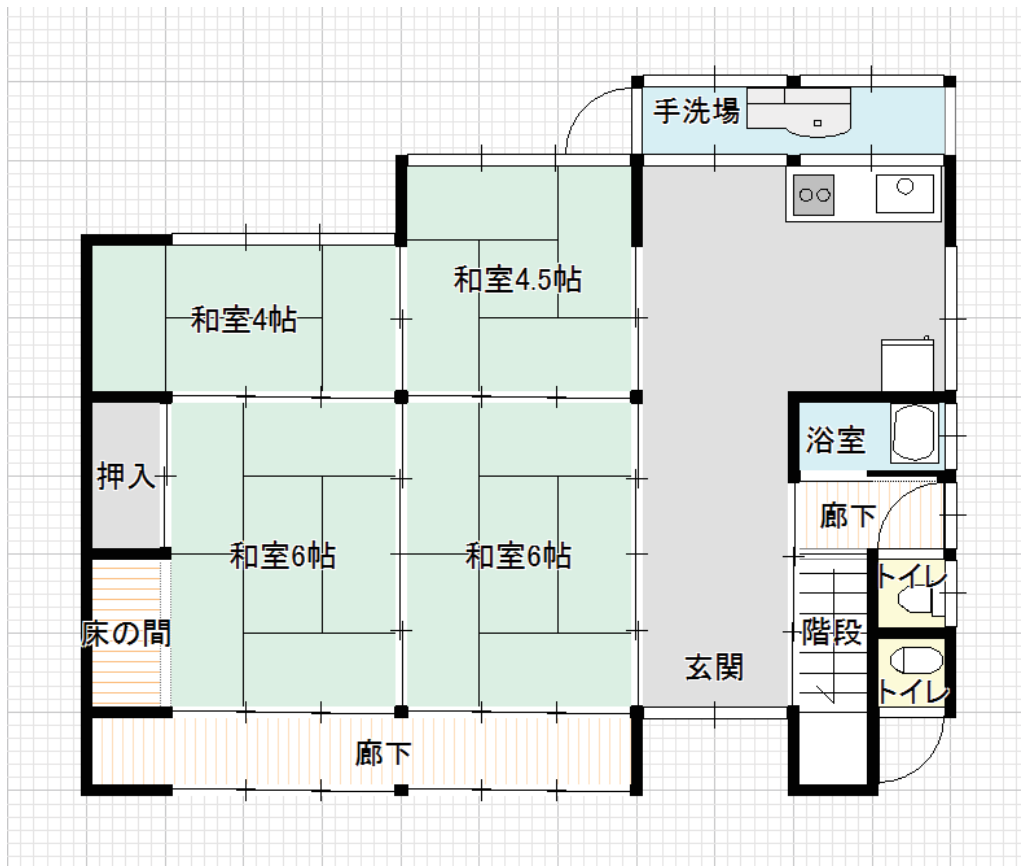

2階

