

空き家情報バンク 物件詳細

物件番号

73

物件所在地	津市美杉町下多気					
区分希望価格	■売却 (470万 円 、□相談後決定)					
	□賃貸 (円/月 、□相談後決定)		敷金 円 、礼金 円 、その他() 円			
物件の概要	用途	■住宅 □店舗 □併用住宅		建築年月	平成7年4月22日 建築	
	床面積	1階 46.12㎡ (13.95坪)		1階以外	㎡ (坪)	
	構造	<input checked="" type="checkbox"/> 木造 <input type="checkbox"/> 軽量鉄骨造 <input type="checkbox"/> 鉄骨造 <input type="checkbox"/> 鉄筋コンクリート造 <input type="checkbox"/> その他 ()		<input checked="" type="checkbox"/> 平屋建 <input type="checkbox"/> 2階建 <input type="checkbox"/> 3階建以上 <input type="checkbox"/> 地階あり		<input type="checkbox"/> 瓦葺 <input checked="" type="checkbox"/> スレート葺 <input type="checkbox"/> セメント瓦葺 <input type="checkbox"/> 鋼板葺 <input type="checkbox"/> その他 ()
		間取	<input type="checkbox"/> 1階 <input type="checkbox"/> 2階 <input type="checkbox"/> 3階 <input type="checkbox"/> その他 (サンプル)			
	補修の要否	<input checked="" type="checkbox"/> 補修不要 □多少の補修が必要 <input type="checkbox"/> 大規模修繕が必要 □現在補修中		補修費用負担	<input type="checkbox"/> 所有者等 <input checked="" type="checkbox"/> 購入者 <input type="checkbox"/> 相談後決定	
	設備状況	電気	■引込み済 □なし		ガス	<input type="checkbox"/> 都市ガス <input checked="" type="checkbox"/> プロパンガス □なし
		水道	<input type="checkbox"/> 水道 <input checked="" type="checkbox"/> 簡易水道 □井戸 <input type="checkbox"/> その他 ()		下水道	<input type="checkbox"/> 公共下水道 □集落排水 □合併浄化槽 <input type="checkbox"/> 単独浄化槽
		風呂	<input checked="" type="checkbox"/> ガス □灯油 □電気 □薪		トイレ	<input type="checkbox"/> 水洗 <input checked="" type="checkbox"/> くみ取り / <input checked="" type="checkbox"/> 洋式 □和式
		駐車場	<input type="checkbox"/> 車庫 (台) □カーポート (台) <input checked="" type="checkbox"/> スペースのみ (1 台) □なし			
		その他				
	耐震診断	<input type="checkbox"/> 不要 (S56.6以降) <input checked="" type="checkbox"/> 要 (S56.5以前) (<input checked="" type="checkbox"/> 未 <input type="checkbox"/> 済 [補強工事 <input type="checkbox"/> 不要 <input type="checkbox"/> 必要 (補強工事 <input type="checkbox"/> 未 <input type="checkbox"/> 済])				
	利用状況	<input type="checkbox"/> 放置 (年) <input checked="" type="checkbox"/> 時々利用 (年 25 回) <input type="checkbox"/> その他 ()				
土地	面積	396.00㎡ (119.79坪)		地目	宅地	
特記事項	・充実した家庭菜園が可能。 ・サンルームあり。					
主要施設等への距離	該当	施設	名称等	距離	配置図 	
	■	駅	JR名松線 比津駅	5.3km		
	■	バス停	コミュニティバス	0.6km		
	■	保育園	八知保育園	8.6km		
	■	小学校	美杉小学校	5.8km		
	■	中学校	美杉中学校	8.7km		
	■	病院	三重県立一志病院	20.0km		
	■	店舗	J A 三重中央やまゆり支店	1.4km		

間取図

1階

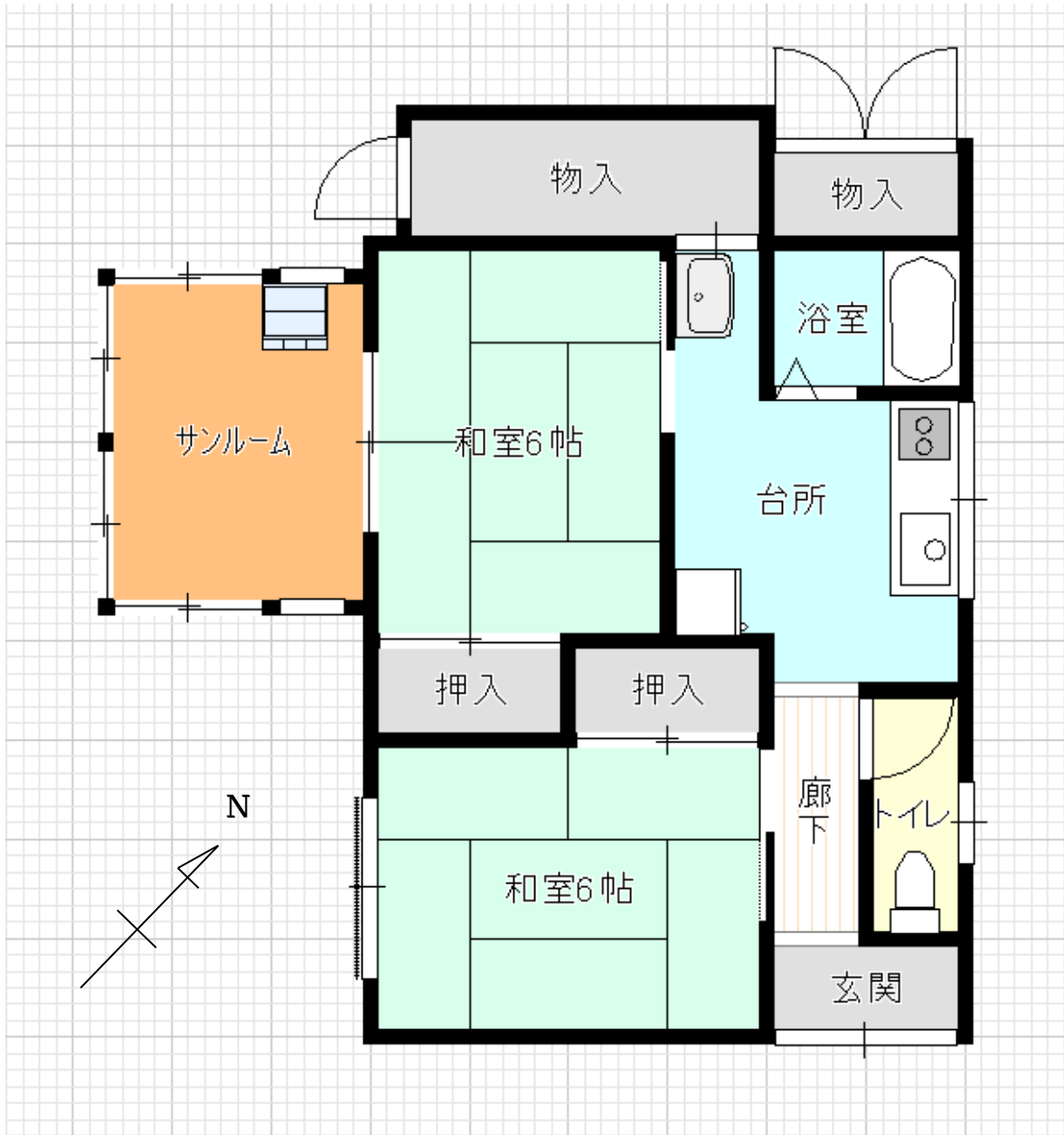

写真



【外観_サンルーム】



【サンルーム内観】



【家庭菜園の様子】