

空き家情報バンク物件詳細

物件番号

B-19

物件所在地	津市長岡町					
区分希望価格	□売却 (万円 、□相談後決定)					
	■賃貸 (60,000 円/月 、□相談後決定)		敷金 120,000 円 、礼金 円 、その他 () 円			
物件の概要	用途	■住宅 □店舗 □併用住宅		建築年月	昭和45年12月建築 (築47年)	
	床面積	1階 103.76㎡ (31.4坪)		1階以外	㎡ (坪)	
	構造	<input checked="" type="checkbox"/> 木造 <input type="checkbox"/> 軽量鉄骨造 <input type="checkbox"/> 鉄骨造 <input type="checkbox"/> 鉄筋コンクリート造 <input type="checkbox"/> その他 ()		<input checked="" type="checkbox"/> 平屋建 <input type="checkbox"/> 2階建 <input type="checkbox"/> 3階建以上 <input type="checkbox"/> 地階あり		<input checked="" type="checkbox"/> 瓦葺 <input type="checkbox"/> スレート葺 <input type="checkbox"/> セメント瓦葺 <input type="checkbox"/> 鋼板葺 <input type="checkbox"/> その他 ()
		間取	1階 ■居間 (6畳) ■台所 ■洗面所 ■風呂 ■トイレ ■和室 3室 (6畳)、(6畳)、(6畳) ■洋室 1室 (16.5帖) ■その他 (バルコニー)			
	1階以外	<input type="checkbox"/> 居間 (畳) <input type="checkbox"/> 台所 (畳) <input type="checkbox"/> 洗面所 <input type="checkbox"/> 風呂 <input type="checkbox"/> トイレ <input type="checkbox"/> 和室 室 (畳)、(畳)、(畳) <input type="checkbox"/> 洋室 室 (畳)、(畳)、(畳)				
	補修の要否	<input checked="" type="checkbox"/> 補修不要 <input type="checkbox"/> 多少の補修が必要 <input type="checkbox"/> 大規模修繕が必要 <input type="checkbox"/> 現在補修中		補修費用負担	<input type="checkbox"/> 所有者等 <input type="checkbox"/> 購入者 <input type="checkbox"/> 相談後決定	
	設備状況	電気	■引込み済 □なし		ガス	■都市ガス □プロパンガス □なし
		水道	<input checked="" type="checkbox"/> 水道 □簡易水道 □井戸 <input type="checkbox"/> その他 ()		下水道	<input checked="" type="checkbox"/> 公共下水道 □集落排水 □合併浄化槽 <input type="checkbox"/> 単独浄化槽
		風呂	<input checked="" type="checkbox"/> ガス □灯油 □電気 □薪		トイレ	<input checked="" type="checkbox"/> 水洗 □くみ取り / <input checked="" type="checkbox"/> 洋式 □和式
		駐車場	<input type="checkbox"/> 車庫 (台) <input checked="" type="checkbox"/> カーポート (軽自動車1台、普通車1台) <input type="checkbox"/> スペースのみ ()			
		その他				
	耐震診断	<input type="checkbox"/> 不要 (S56.6以降) <input checked="" type="checkbox"/> 要 (S56.5以前) (■未 □済 [補強工事 □不要 □必要 (補強工事 □未 □済)])				
利用状況	<input type="checkbox"/> 放置 (年) <input checked="" type="checkbox"/> 時々利用 (年数回) <input type="checkbox"/> その他 ()					
土地	面積	245.30㎡ (74.3坪)		地目	宅地	
特記事項	16.5帖の広々とした洋室あり。 西が丘小学校近くの静かな住宅地にある物件です。					

主要施設等への距離	該当	施設	名称等	距離
	■	駅	近鉄・JR・伊勢鉄道 津駅	2.3km
	■	バス停	三重交通バス	240m
	■	保育園	公園西保育園	1.2km
	■	幼稚園	津西幼稚園	1.2km
	■	小学校	西が丘小学校	100m
■	中学校	橋北中学校	3.2km	

配置図

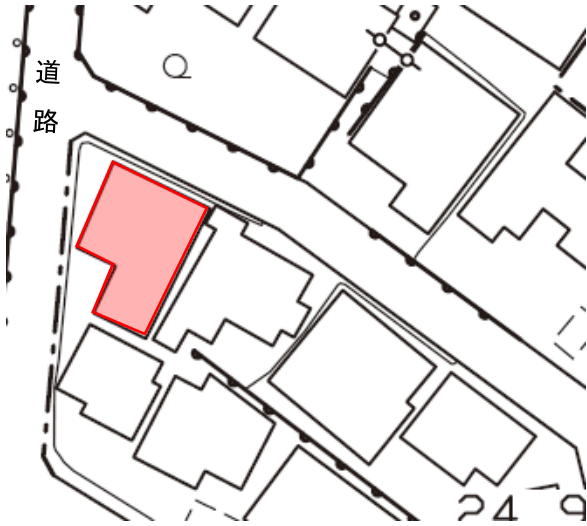

間取図

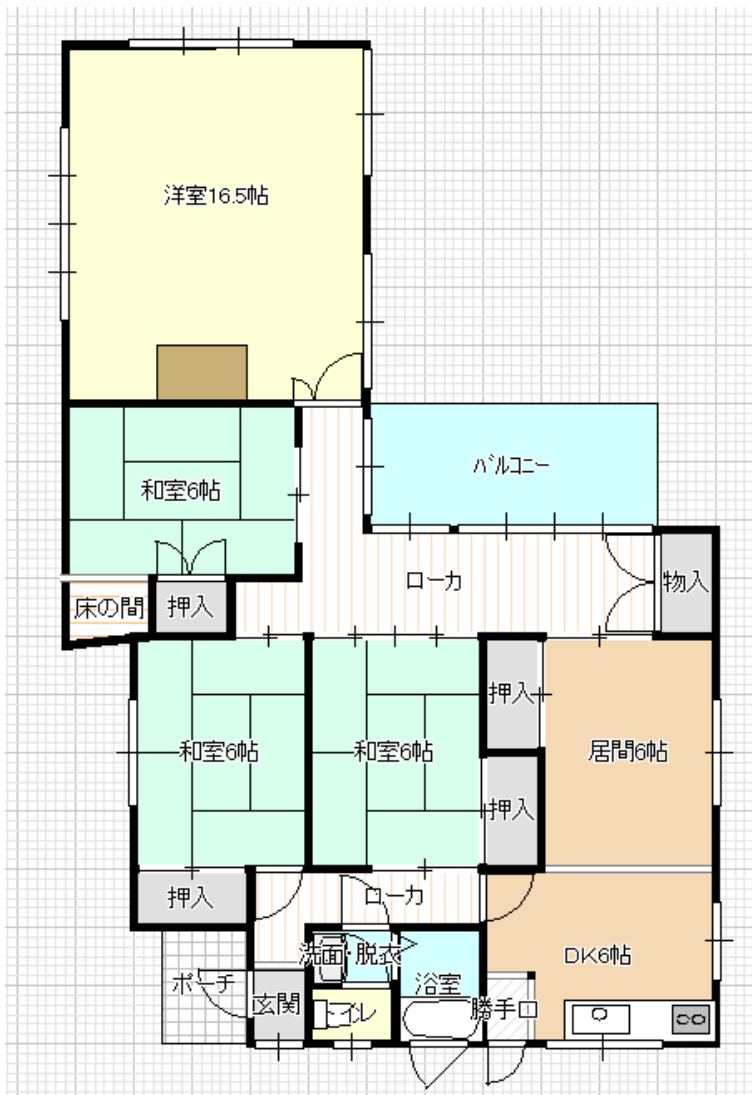

写真



外観



和室



洋室



浴室



トイレ



バルコニー