

空き家情報バンク 物件詳細

物件番号

B-21

物件所在地	津市殿村					
区分希望価格	■売却 (350万円、□相談後決定)					
	□賃貸 (円/月、□相談後決定)		敷金 円、礼金 円、その他( ) 円			
物件の概要	用途	■住宅 □店舗 □併用住宅		建築年月	昭和45年2月建築 (築47年)	
	床面積	1階 92.56㎡ (28坪)		1階以外	㎡ (坪)	
	構造	<input checked="" type="checkbox"/> 木造 <input type="checkbox"/> 軽量鉄骨造 <input type="checkbox"/> 鉄骨造 <input type="checkbox"/> 鉄筋コンクリート造 <input type="checkbox"/> その他 ( )		<input checked="" type="checkbox"/> 平屋建 <input type="checkbox"/> 2階建 <input type="checkbox"/> 3階建以上 <input type="checkbox"/> 地階あり		<input checked="" type="checkbox"/> 瓦葺 <input type="checkbox"/> スレート葺 <input type="checkbox"/> セメント瓦葺 <input type="checkbox"/> 鋼板葺 <input type="checkbox"/> その他 ( )
		間取	1階 ■台所 ■洗面所 ■風呂 ■トイレ ■和室 4室 (6畳)、(6畳)、(4.5畳)、(3畳) ■洋室 2室 (6畳)、(4.5畳)			
	1階以外	<input type="checkbox"/> 居間 ( 畳・㎡) <input type="checkbox"/> 台所 ( 畳・㎡) <input type="checkbox"/> 洗面所 <input type="checkbox"/> 風呂 <input type="checkbox"/> トイレ <input type="checkbox"/> 和室 室 ( 畳・㎡)、( 畳・㎡)、( 畳・㎡) <input type="checkbox"/> 洋室 室 ( 畳・㎡)、( 畳・㎡)、( 畳・㎡)				
	補修の要否	<input type="checkbox"/> 補修不要 <input checked="" type="checkbox"/> 多少の補修が必要 <input type="checkbox"/> 大規模修繕が必要 <input type="checkbox"/> 現在補修中		補修費用負担	<input type="checkbox"/> 所有者等 <input checked="" type="checkbox"/> 購入者 <input type="checkbox"/> 相談後決定	
	設備状況	電気	■引込み済 □なし		ガス	<input type="checkbox"/> 都市ガス <input checked="" type="checkbox"/> プロパンガス □なし
		水道	<input checked="" type="checkbox"/> 水道 <input type="checkbox"/> 簡易水道 <input type="checkbox"/> 井戸 <input type="checkbox"/> その他 ( )		下水道	<input type="checkbox"/> 公共下水道 <input type="checkbox"/> 集落排水 <input type="checkbox"/> 合併浄化槽 <input type="checkbox"/> 単独浄化槽
		風呂	<input type="checkbox"/> ガス <input type="checkbox"/> 灯油 <input checked="" type="checkbox"/> 電気 <input type="checkbox"/> 薪		トイレ	<input type="checkbox"/> 水洗 <input checked="" type="checkbox"/> くみ取り / <input type="checkbox"/> 洋式 <input checked="" type="checkbox"/> 和式
		駐車場	<input type="checkbox"/> 車庫 ( 台) <input type="checkbox"/> カーポート ( 台) <input checked="" type="checkbox"/> スペースのみ ( 2台 ) □なし			
		その他				
	耐震診断	<input type="checkbox"/> 不要 (S56.6以降) <input checked="" type="checkbox"/> 要 (S56.5以前) (■未 □済 [補強工事 □不要 □必要 (補強工事 □未 □済)])				
利用状況	<input checked="" type="checkbox"/> 放置 (1年) <input type="checkbox"/> 時々利用 (年 回) <input type="checkbox"/> その他 ( )					
土地	面積	355.12㎡ (107坪)		地目	宅地	
特記事項	津IC、国道163号、中勢バイパスまでのアクセス良好！ 市街化調整区域の物件のため自己居住用に限る。					

主要施設等への距離	該当	施設	名称等	距離
	■	駅	近鉄 津新町駅	3.8km
	■	バス停	三重交通バス	200m
	■	保育園	泉ヶ丘保育園	1.4km
	■	幼稚園	楡形幼稚園	2.2km
	■	小学校	楡形小学校	2.5km
	■	中学校	西郊中学校	1.8km

配置図

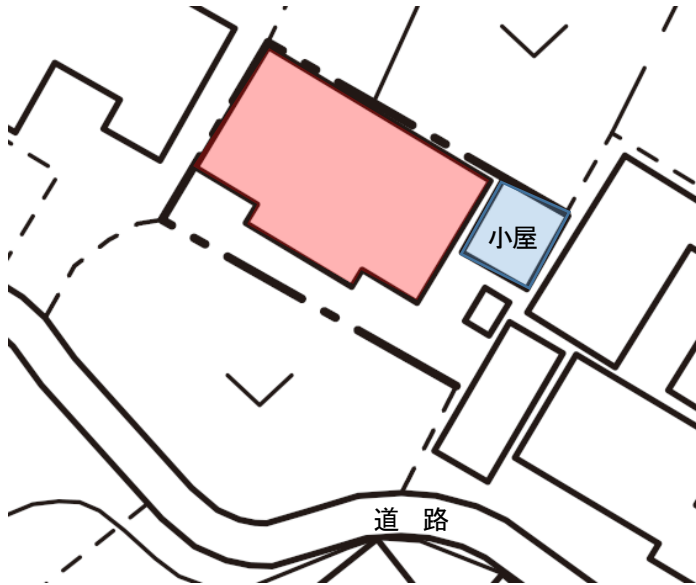

間取図

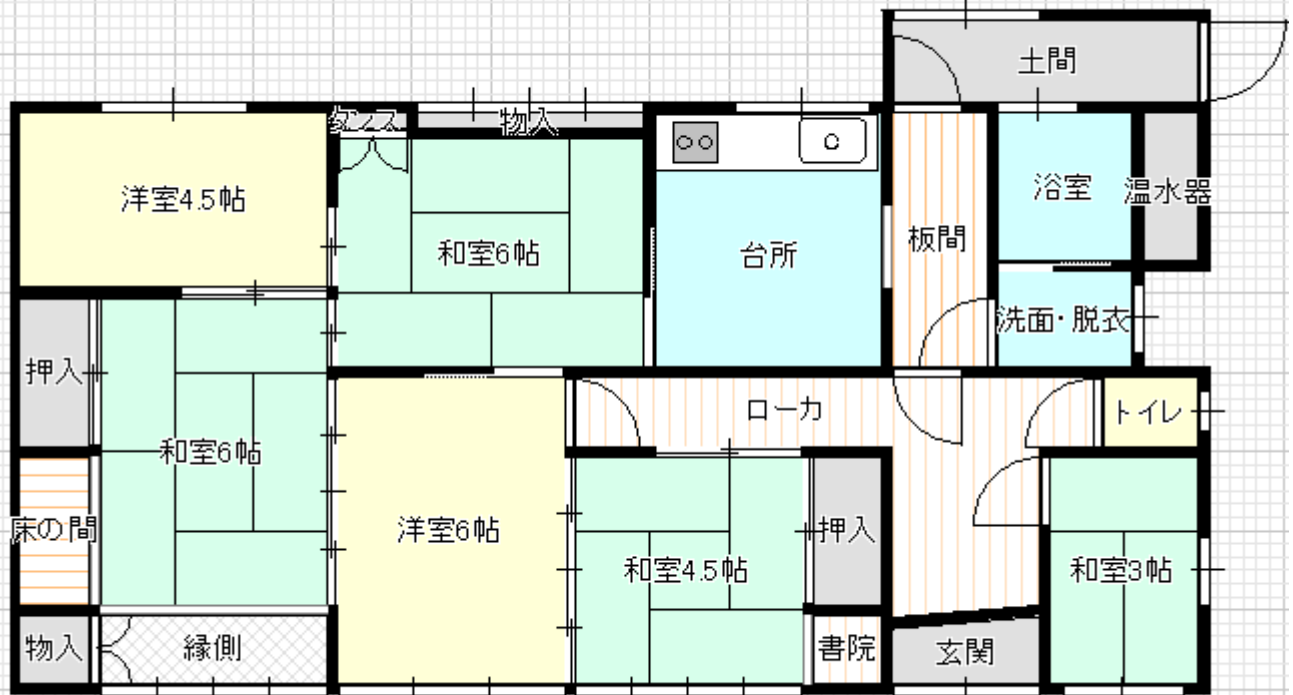

写真



外観



和室



洋室



台所



浴室



トイレ