

空き家情報バンク物件詳細

物件番号

B-29

物件所在地	津市高野尾町					
区分 希望価格	■売却 ( 万円 、 ■相談後決定)					
	□賃貸 ( 万円/月 、 □相談後決定)		敷金 円 、礼金 円 、その他( ) 円			
物件の概要	用途	■住宅 □店舗 □併用住宅		建築年月	昭和32年建築 (築51年)	
	床面積	1階 130.57㎡ (39.6坪)		1階以外 29.74㎡ (9.0坪)		
	構造	<input checked="" type="checkbox"/> 木造 <input type="checkbox"/> 軽量鉄骨造 <input type="checkbox"/> 鉄骨造 <input type="checkbox"/> 鉄筋コンクリート造 <input type="checkbox"/> その他 ( )		<input type="checkbox"/> 平屋建 <input checked="" type="checkbox"/> 2階建 <input type="checkbox"/> 3階建以上 <input type="checkbox"/> 地階あり		<input checked="" type="checkbox"/> 瓦葺 <input type="checkbox"/> スレート葺 <input type="checkbox"/> セメント瓦葺 <input type="checkbox"/> 鋼板葺 <input type="checkbox"/> その他 ( )
	間取	1階	<input checked="" type="checkbox"/> 居間 (10畳) <input checked="" type="checkbox"/> 台所 (10畳) <input type="checkbox"/> 洗面所 <input checked="" type="checkbox"/> 風呂 <input checked="" type="checkbox"/> トイレ <input checked="" type="checkbox"/> 和室 2室 (8畳)、(6畳) <input checked="" type="checkbox"/> 洋室 4室 (10畳)、(8畳)、(4畳)、(4畳)、			
		1階以外	<input type="checkbox"/> 居間 ( 畳・ m <sup>2</sup> ) <input type="checkbox"/> 台所 ( 畳・ m <sup>2</sup> ) <input type="checkbox"/> 洗面所 <input type="checkbox"/> 風呂 <input type="checkbox"/> トイレ <input type="checkbox"/> 和室 室 ( 畳) <input checked="" type="checkbox"/> 洋室 2室 (8畳)、(6畳)			
	補修の要否		<input type="checkbox"/> 補修不要 <input checked="" type="checkbox"/> 多少の補修が必要 <input type="checkbox"/> 大規模修繕が必要 <input type="checkbox"/> 現在補修中		補修費用負担	<input type="checkbox"/> 所有者等 <input checked="" type="checkbox"/> 購入者 <input type="checkbox"/> 相談後決定
	設備状況	電気	■引込み済 □なし		ガス	<input type="checkbox"/> 都市ガス <input checked="" type="checkbox"/> プロパンガス <input type="checkbox"/> なし
		水道	<input checked="" type="checkbox"/> 水道 <input type="checkbox"/> 簡易水道 <input type="checkbox"/> 井戸 <input type="checkbox"/> その他 ( )		下水道	<input type="checkbox"/> 公共下水道 <input type="checkbox"/> 集落排水 <input type="checkbox"/> 合併浄化槽 <input type="checkbox"/> 単独浄化槽
		風呂	<input type="checkbox"/> ガス <input checked="" type="checkbox"/> 灯油 <input type="checkbox"/> 電気 <input type="checkbox"/> 薪		トイレ	<input type="checkbox"/> 水洗 <input checked="" type="checkbox"/> くみ取り / <input checked="" type="checkbox"/> 洋式 <input type="checkbox"/> 和式
		駐車場	<input type="checkbox"/> 車庫 ( 台) <input type="checkbox"/> カーポート ( 台) <input checked="" type="checkbox"/> スペースのみ (3台) <input type="checkbox"/> なし			
		その他				
	耐震診断	<input type="checkbox"/> 不要 (S56.6以降) <input checked="" type="checkbox"/> 要 (S56.5以前)    (■未 □済 [補強工事 □不要 □必要 (補強工事 □未 □済)])				
利用状況	<input type="checkbox"/> 放置 ( 年) <input type="checkbox"/> 時々利用 (年 回) <input checked="" type="checkbox"/> その他 ( 管理のために時々利用 )					
土地	面積	393.38㎡ (119.2坪)		地目	宅地	
特記事項	<ul style="list-style-type: none"> <li>・9DKで使い勝手のよさが魅力!</li> <li>・3台分の駐車スペースあり。</li> </ul>					

主要施設等への距離	該当	施設	名称等	距離
	■	駅	JR 下庄駅	2.3km
	■	バス停	三重交通バス	1.2km
	■	保育園	大里保育園	3.8km
	■	幼稚園	高野尾幼稚園	1.1km
	■	こども園	藤認定こども園	1.6km
	■	小学校	高野尾小学校	1.2km
	■	中学校	豊里中学校	3.0km

配置図

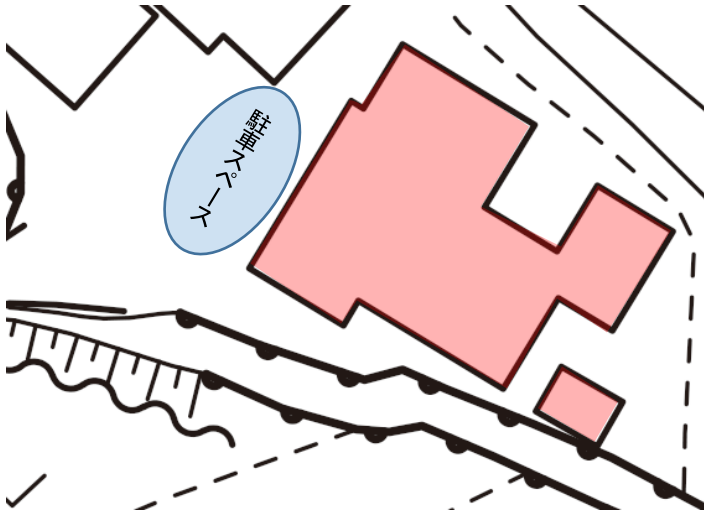

間取図

1F

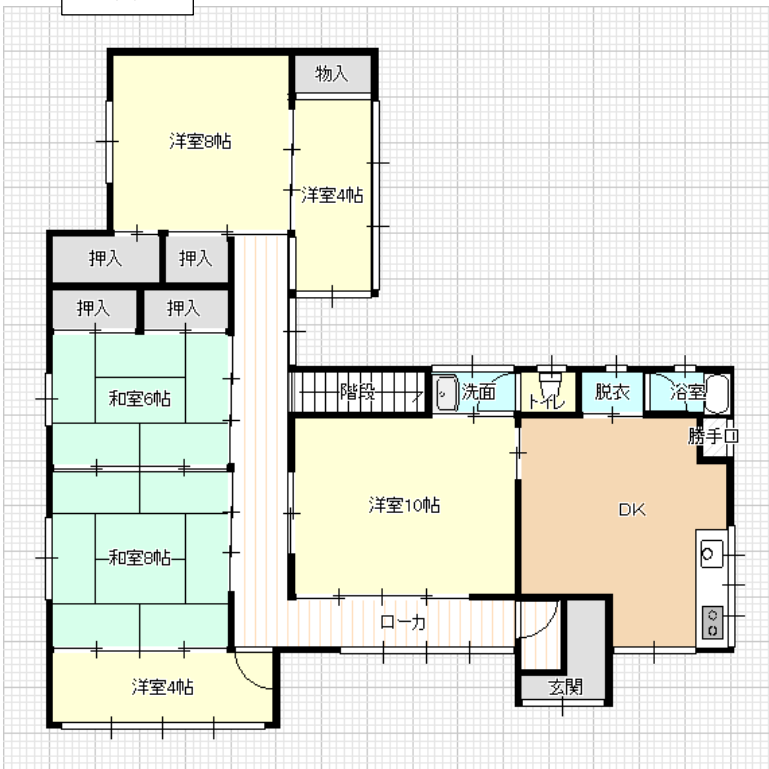

2F

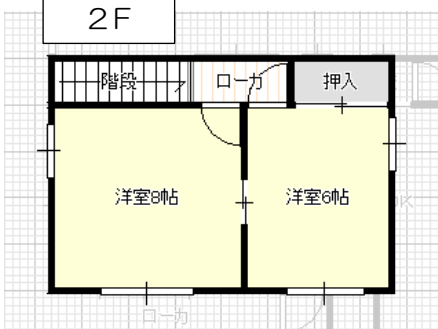

写真



外観



洋室



和室



台所



トイレ



浴室