認定子供園清泉幼稚園				
	所在地	津市南丸之内9－12		
	TEL	059-228-5341	FAX	059-228-5399
	URL	http://seisen-youchien.jp/		
	運営主体	学校法人山田学園		
	認可設置年月日	平成30年4月1日		
	認可定員	132人		

教育・保育方針	心と体の健やかな伸びる子供を育てる。
地域とのつながり	園庭開放、作品展、小学校交流などを通じ地域とのつながりを持つ。
保育の特色	「家庭的な雰囲気の中で、一人一人を大切に心と体の健やかな子どもを育てる」を目標に子供たちの無限の可能性を大切に考えます。
防災・防犯対策について	津波や地震に対しての避難訓練や、不審者の対応の訓練を行う。

保育時間

通常保育	開所時間	7時30分～18時00分
延長保育サービス	18時以降の延長はありません	
延長保育利用料	お問い合わせ下さい	

特別保育の実施について

	実施の有無	利用料
一時預かり	無	
預かり保育（1号認定）	有	お問い合わせ下さい
休日保育	無	
子育て支援センター	無	
園庭開放	有	無料
2歳児子育て支援	有	お問い合わせ下さい

主な年間行事

行事名	時期	概要	親の参加内容
入園式	4月	親子一緒に参加します。	参加
園外保育	10月	近くの公園へ弁当を持って自然との触れ合いをします。	
運動会	11月	親子全員参加の楽しい競技があります。	参加
御餅つき	12月	園児一人一人杵で餅をつきます。	
学芸祭	2月	子供の1年間の成長を見てもらいます。	参加
卒園式	3月	年長児・保護者参加の感動的な卒園式です。	参加

一日の過ごし方

時間	0～2歳（3号認定）	3～5歳（1号・2号認定）
7:30	順次登園	順次登園 自由遊び
9:30	おやつ 自由遊び	
10:00		午前の保育
11:30	給食	給食
13:00	お昼寝	午後の保育
14:30		降園（1号認定）
15:00	おやつ	おやつ（2号認定）
16:00	降園準備 順次降園	順次降園
18:00	降園完了	降園完了

園庭・プール

園庭の素材	プール
土	簡易プール

食物アレルギーの対応：有（要医師の診断書）
冷凍母乳の対応：　無

1号給食代	**500円**	**主食費**
	5,000円	**副食費**
2号給食代	**600円**	**主食費**
	7,400円	**副食費**

入園に際して（必ずご自身でもご確認ください。）

見学	いつでも自由に見学ください。
購入が必要なもの	園服・帽子・体操服・靴・かばん・防災頭巾・自由画帳・粘土・クレパス等
用意するもの	バスタオル・子供用毛布・パジャマ等（0、1、2歳児）
毎日の持ちもの	通園バッグ・かばん・給食セット・ハンカチ等
その他	不明な点がありましたら直接園へお問い合わせください。

送迎用駐車場について

20台ほどの利用できるスペースがあります。

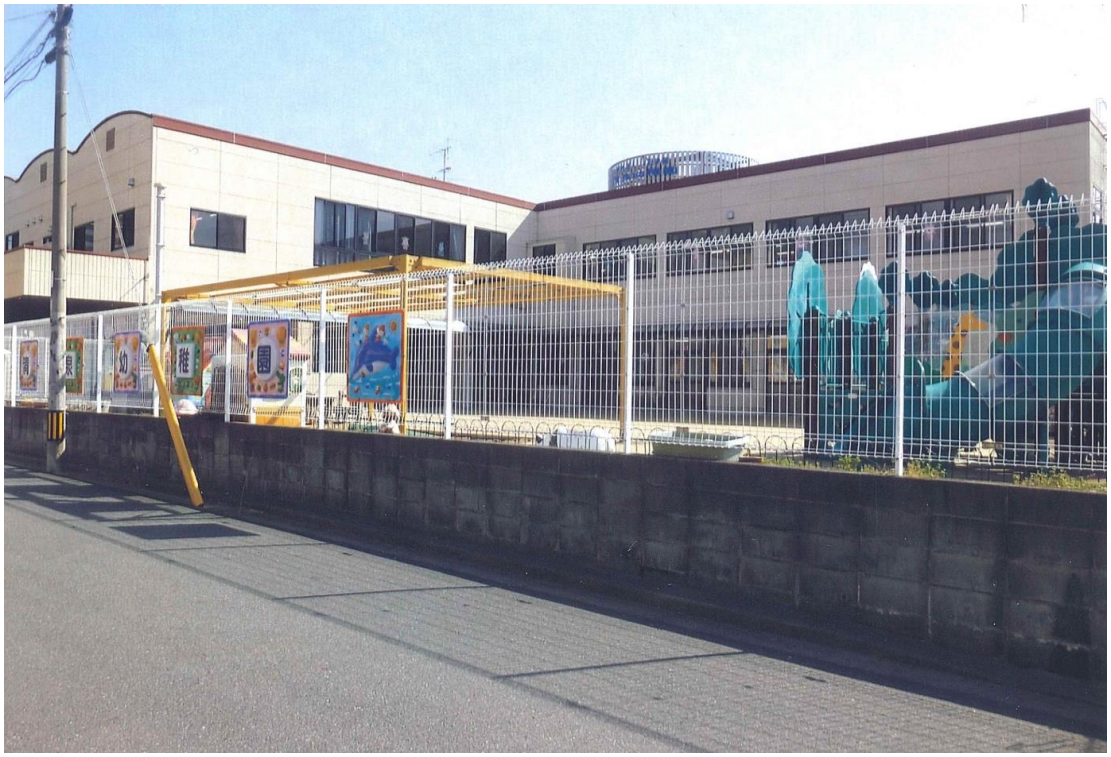
幼
稚
園