8月（一部）～10月　がん検診・39歳以下健康診査（集団）

- 検診の受診には電話予約が必要です（結核検診を除く）。　※祝・休日を除く月～金曜日8:30～17:15

検診会場	予約先
近畿健康管理センター 三重事業部「KKC健康スクエア」 （あのつ台四丁目）	233-5489 ※ただし８月11日(木･祝)～16日(日)は音声案内のみとなります。
上記以外	221-5115（三重県健康管理事業センター「健診センターサンテ」）

- 対象年齢は平成29年３月31日現在の年齢です。
- 予約・受診の際には受診券が必要です。
- 定員はいずれも先着順で、記載がないものについては定員がありません。
- 受診料のかっこ内は国民健康保険被保険者および75歳以上の人の金額です。
- 非課税世帯・生活保護受給世帯の受診料は全額免除です（証明書が必要）。
- 子宮頸がん、乳がん検診推進事業の対象の人は、「無料クーポン券」をご利用ください。

健康診査

対　象　19～39歳の人
受診料　1,600（500）円
日程と定員

検診会場	と　き	定員（人）	申し込み開始日
近畿健康管理センター	８月20日(土)・22日(月)・26日(金)、９月３日(土)・５日(月)・16日(金)・25日(日)・28日(水)、10月８日(土)・14日(金)・16日(日)・31日(月) いずれも８:30～11:00	各10	7月22日(金)
	８月20日(土)・22日(月)・26日(金)、９月３日(土)・５日(月)・16日(金)・25日(日)・28日(水)、10月８日(土)・14日(金)・16日(日)・31日(月) いずれも13:30～15:00	各30	
三重県健康管理事業センター	８月20日(土)・29日(月)、９月14日(水)・24日(土)、10月１日(土)・15日(土)・24日(月) いずれも８:30～11:00	各15	7月22日(金)
	９月12日(月)８:30～11:00	40	
	８月29日(月)、10月15日(土) いずれも13:30～15:00	各40	
一志保健センター	９月13日(火)13:30～15:00	40	8月17日(水)
久居保健センター（ポルタひさい）	10月28日(金)13:30～15:00	40	8月23日(火)

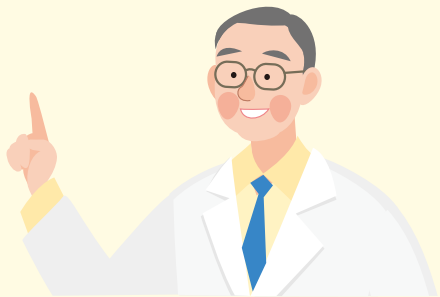

肝炎ウイルス検診

対　象　40歳の人と41歳以上で過去に津市の肝炎ウイルス検診を受けていない人
受診料　700（300）円

前立腺がん検診

対　象　55・60・65・70・75歳の男性
受診料　600（300）円
日　程　※数字は定員（人）

検診会場	と　き	肝炎ウイルス 9:00～11:00	肝炎ウイルス 13:30～15:00	前立腺がん 9:00～11:00	前立腺がん 13:30～15:00	申し込み開始日
近畿健康管理センター ※午前の受け付けは８:30から	８月20日(土)	○	○	○	○	７月22日(金)
	22日(月)	○	○	○	○	
	26日(金)	○	○	○	○	
	９月３日(土)	○	○	○	○	
	５日(月)	○	○	○	○	
	16日(金)	○	○	○	○	
	25日(日)	○	○	○	○	
	28日(水)	○	○	○	○	
	10月８日(土)	○	○	○	○	
	14日(金)	○	○	○	○	
	16日(日)	○	○	○	○	
	31日(月)	○	○	○	○	
三重県健康管理事業センター ※午前の受け付けは８:30から	８月20日(土)	10	－	5	－	７月22日(金)
	29日(月)	10	－	5	－	
	９月14日(水)	10	－	5	－	
	24日(土)	10	－	5	－	
	10月１日(土)	10	－	5	－	
	15日(土)	10	－	5	－	
	24日(月)	10	－	5	－	
久居体育館	９月28日(水)	10	－	5	－	８月23日(火)
久居総合福祉会館	９月29日(木)	10	－	5	－	８月23日(火)
	10月28日(金)	10	－	5	－	
河芸保健センター	９月５日(月)	10	－	5	－	８月５日(金)
	26日(月)	10	－	5	－	
	10月19日(水)	10	－	5	－	
芸濃保健センター	９月16日(金)	10	－	5	－	８月19日(金)
安濃保健センター	10月24日(月)	10	－	5	－	９月９日(金)
香良洲保健センター	９月20日(火)	10	－	5	－	８月８日(月)
一志保健センター	９月13日(火)	－	10	－	5	８月17日(水)
波瀬ふれあい会館	10月21日(金)	10	－	5	－	８月17日(水)
白山保健センター	９月21日(水)	10	－	5	－	８月12日(金)
	10月17日(月)	10	－	5	－	
太郎生多目的集会所	９月14日(水)	10	－	5	－	８月１日(月)
	30日(金)	10	－	5	－	
美杉保健センター	10月12日(水)	10	－	5	－	８月１日(月)
伊勢地地域住民センター	10月12日(水)	－	10	－	5	８月１日(月)