

前 金	部 分 払
有	0 回

平成 28 年 度
水 振 補 第 1-4 号

香良洲漁港物揚場測量業務委託設計書

委託仕様は特記以外は業務委託共通仕様書（三重県）及び業務委託監督員の指示による。

津 市
農林水産部水産振興室

平成 28 年度	水 振 補 第 1-4 号	業 務 委 託 設 計 書			
委託場所	津市香良洲町地内				
委託名	香良洲漁港物揚場測量業務委託			室長	
設計額	(うち消費税等相当額)			検算者	
履行期間	平成 28 年 9 月 30 日限り			担当副主幹	
長	—	巾	—	設計者	
業 務 の 大 要					
基準点測量 一式 路線測量 一式 現地測量 一式					

位置図

平成28年度水振補第1-4号
香良洲漁港物揚場測量業務委託

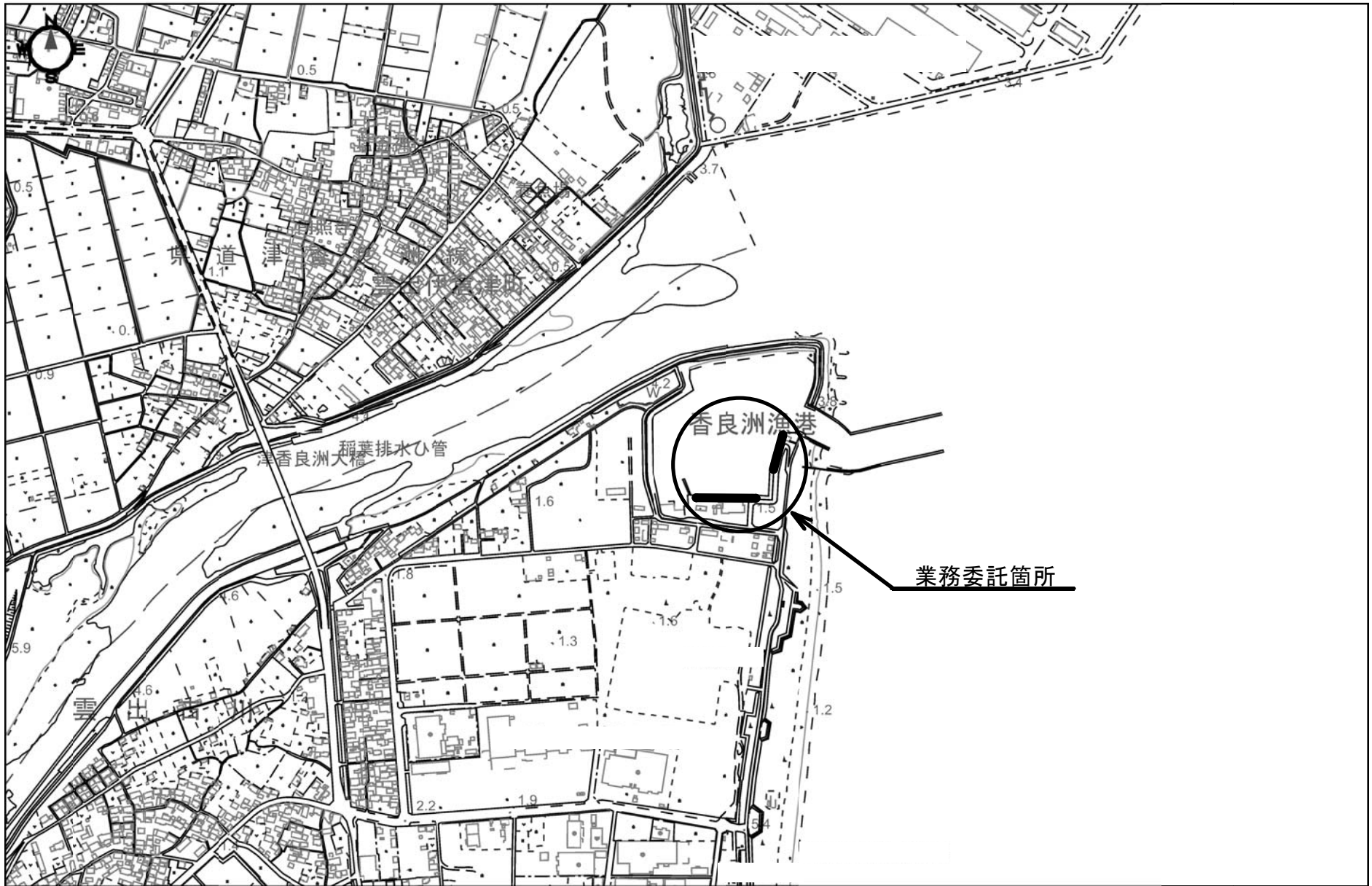

設計内訳表

費目	工種	種別	細別	単位	数量	単価	金額	摘要
測量業務								
01:測量・調査計画								
基準点測量				式				
					1.000			
基準点測量				式				第 0001 号 明細表
					1.000			
応用測量				式				
					1.000			
路線測量				式				第 0002 号 明細表
					1.000			
地形測量				式				
					1.000			
現地測量				式				第 0003 号 明細表
					1.000			
打合せ				式				
					1.000			

設 計 内 訳 表

費目	工種	種別	細別	単 位	数 量	単 価	金 額	摘 要
打合せ協議				式				第 0004 号 明細表
					1.000			
直接測量費計				式				
					1.000			
諸経費				式				
					1.000			
測量・調査計画業務価格				式				
					1.000			
業務価格				式				
					1.000			
消費税及び地方消費税相当額				式				
					1.000			
業務委託料				式				
					1.000			

[測量・調査計画]

第 0001 号 明細表 基準点測量					1 式 (上段 : 前回 下段 : 今回)	
名称	規格	単位	数量	単価	金額	摘要
4級基準点測量		点				第0001号施工単価表
伐採なし			5.000			
合計						

第 0002 号 明細表 路線測量					1 式 (上段 : 前回 下段 : 今回)	
名称	規格	単位	数量	単価	金額	摘要
作業計画 (路線測量)		業務				第0002号施工単価表
			1.000			
現地踏査 (路線測量)		式				第0003号施工単価表
			1.000			
中心線測量 (路線測量) 測点間隔 20m 曲線なし		km				第0004号施工単価表
			0.180			
仮BM設置 (路線測量)		km				第0005号施工単価表
			0.180			

[測量・調査計画]

第 0002 号 明細表 路線測量					1 式
					(上段 : 前回 下段 : 今回)
名称 規格	単位	数量	単価	金額	摘要
縦断測量 (路線測量)	km				第0006号施工単価表
		0.180			
横断測量 (路線測量) 測点間隔 20m 測量巾 20 m 曲線数なし	km				第0007号施工単価表
		0.180			
合 計					

第 0003 号 明細表 現地測量					1 式
					(上段 : 前回 下段 : 今回)
名称 規格	単位	数量	単価	金額	摘要
現地測量 (S=1/500) 作業量(面積) 0.004 km ²	業務				第0008号施工単価表
		1.000			
合 計					

[測量・調査計画]

第 0004 号 明細表 打合せ協議					1 式	
					(上段 : 前回 下段 : 今回)	
名 称	規 格	単 位	数 量	単 価	金 額	摘 要
打合せ等		業務				第0009号施工単価表
業務着手時打合せ計上 中間打合せ 1 回 成果物 納入時打合せ計上			1.000			
合 計						

4級基準点測量
伐採なし

第 0001 号 施工単価表
35.000 点 当り

名 称	単 位	数 量	単 価	金 額	摘 要
測量主任技師	人				
測量技師	人				
測量技師補	人				
測量助手	人				
測量技師	人				
測量技師補	人				
測量助手	人				

4級基準点測量
伐採なし

第 0001 号 施工単価表
35.000 点 当り

名 称	単 位	数 量	単 価	金 額	摘 要
機械経費	%				
通信運搬費等	%				
材料費	%				
精度管理費	%				
合計	式	1.000			
単位当り	点	1.000	当り		
条件名称	伐採有無		条件値		
	伐採なし				

作業計画（路線測量）

第 0002 号 施工単価表
1.000 業務 当り

名 称	単 位	数 量	単 価	金 額	摘 要
測量主任技師	人				
測量技師	人				
測量技師補	人				
合計	業務	1.000			
単位当り	業務	1.000	当り		

現地踏査（路線測量）

第 0003 号 施工単価表
1.000 式 当り

名 称	単 位	数 量	単 価	金 額	摘 要
測量技師	人				

現地踏査（路線測量）				第 0003 号 施工単価表 1.000 式 当り		
名 称	単 位	数 量	単 価	金 額	摘 要	
測量技師補	人					
機械経費	%					
材料費	%					
合計	式	1.000				
単位当り	式	1.000	当り			

中心線測量（路線測量） 測点間隔 20m 曲線なし				第 0004 号 施工単価表 1.000 km 当り		
名 称	単 位	数 量	単 価	金 額	摘 要	
測量技師	人					

中心線測量（路線測量）
測点間隔 20m 曲線なし

第 0004 号 施工単価表
1.000 km 当り

名 称	単 位	数 量	単 価	金 額	摘 要
測量技師補	人				
測量助手	人				
測量技師	人				
測量技師補	人				
測量助手	人				
機械経費	%				
材料費	%				

中心線測量（路線測量） 測点間隔 20m 曲線なし		第 0004 号 施工単価表 1.000 km 当り				
名 称	単 位	数 量	単 価	金 額	摘 要	
精度管理費	%					
合計	式	1.000				
単位当り	km	1.000	当り			
条 件 名 称 曲線数（単曲線換算） 測点間隔		条 件 値 曲線なし 測点間隔 20m				

仮BM設置（路線測量）		第 0005 号 施工単価表 1.000 km 当り				
名 称	単 位	数 量	単 価	金 額	摘 要	
測量技師	人					
測量技師補	人					

仮BM設置（路線測量）

第 0005 号 施工単価表
1.000 km 当り

名 称	単 位	数 量	単 価	金 額	摘 要
測量助手	人				
測量技師	人				
測量技師補	人				
測量助手	人				
機械経費	%				
材料費	%				
精度管理費	%				

仮BM設置（路線測量）					第 0005 号 施工単価表 1.000 km 当り	
名 称	単 位	数 量	単 価	金 額	摘 要	
合計	式	1.000				
単位当り	km	1.000	当り			

縦断測量（路線測量）					第 0006 号 施工単価表 1.000 km 当り	
名 称	単 位	数 量	単 価	金 額	摘 要	
測量技師	人					
測量技師補	人					
測量助手	人					
測量技師	人					

縦断測量（路線測量）

第 0006 号 施工単価表
1.000 km 当り

名 称	単 位	数 量	単 価	金 額	摘 要
測量技師補	人				
測量助手	人				
機械経費	%				
材料費	%				
精度管理費	%				
合計	式	1.000			
単位当り	km	1.000	当り		

横断測量（路線測量）
 測点間隔 20m 測量巾 20 m 曲線数なし

第 0007 号 施工単価表
 1.000 km 当り

名 称	単 位	数 量	単 価	金 額	摘 要
測量技師	人				
測量技師補	人				
測量助手	人				
測量技師	人				
測量技師補	人				
測量助手	人				
機械経費	%				

横断測量 (路線測量) 測点間隔 20m 測量巾 20 m 曲線数なし			第 0007 号 施工単価表 1.000 km 当り			
名 称	単 位	数 量	単 価	金 額	摘 要	
材料費	%					
精度管理費	%					
合計	式	1.000				
単位当り	km	1.000	当り			
条 件 名 称			条 件 値			
曲線数 (単曲線換算) 測点間隔 横断測量巾実数值			曲線数なし 測点間隔 20m 測量巾 20 m			

現地測量 (S=1/500) 作業量(面積) 0.004 km2			第 0008 号 施工単価表 1.000 業務 当り			
名 称	単 位	数 量	単 価	金 額	摘 要	
測量主任技師	人					

現地測量 (S=1/500)
作業量(面積) 0.004 km²

第 0008 号 施工単価表
1.000 業務 当り

名 称	単 位	数 量	単 価	金 額	摘 要
測量技師	人				
測量技師補	人				
測量技師	人				
測量技師補	人				
測量助手	人				
機械経費	%				
通信運搬費等	%				

現地測量 (S=1/500) 作業量(面積) 0.004 km2		第 0008 号 施工単価表 1.000 業務 当り			
名 称	単 位	数 量	単 価	金 額	摘 要
材料費	%				
精度管理費	%				
合計	式	1.000			
単位当り	業務	1.000	当り		
縮尺 作業量 (km2)	条 件 名 称		条 件 値 現地測量 (S=1/500) 作業量(面積) 0.004 km2		

打合せ等 業務着手時打合せ計上 中間打合せ 1 回 成果物納入時打合せ計上		第 0009 号 施工単価表 1.000 業務 当り			
名 称	単 位	数 量	単 価	金 額	摘 要
測量主任技師	人				

打合せ等
業務着手時打合せ計上 中間打合せ 1 回 成果物納入時打合せ計上

第 0009 号 施工単価表
1.000 業務 当り

名 称	単 位	数 量	単 価	金 額	摘 要
測量技師	人				
測量技師補	人				
合計	業務	1.000			
単位当り	業務	1.000	当り		
条 件 名 称	条 件 値				
業務着手時打合せの有無 中間打合せの回数 成果物納入時の打合せ有無 関係機関協議資料作成の回数 関係機関打合せ協議の回数	業務着手時打合せ計上 中間打合せ 1 回 成果物納入時打合せ計上 関係機関協議資料作成 0 回 関係機関打合せ協議 0 回				

数量総括表

工種	名称	規格・寸法	数量	単位	摘要
【測量業務】					
測量・調査計画					
基準点測量					
	4級基準点測量		5	点	
路線測量					
	作業計画		1	業務	
	現地踏査		1	式	
	中心線測量		0.18	km	
	仮BM設置		0.18	km	
	縦断測量		0.18	km	
	横断測量		0.18	km	
現地測量					
	現地測量		1	業務	A=3,600m ²
打合せ協議					
	打合せ等		1	業務	着手時、中間1回、納入時

三重県香良洲地区 漁港施設機能強化事業
香良洲漁港 事業計画平面図

漁港番号	種別	所管	事業主体	管理者
2810080	第1種	本土	津市	津市

施行場所
三重県津市香良洲町

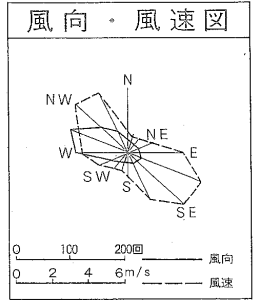
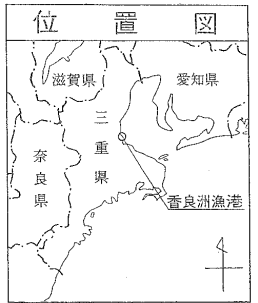
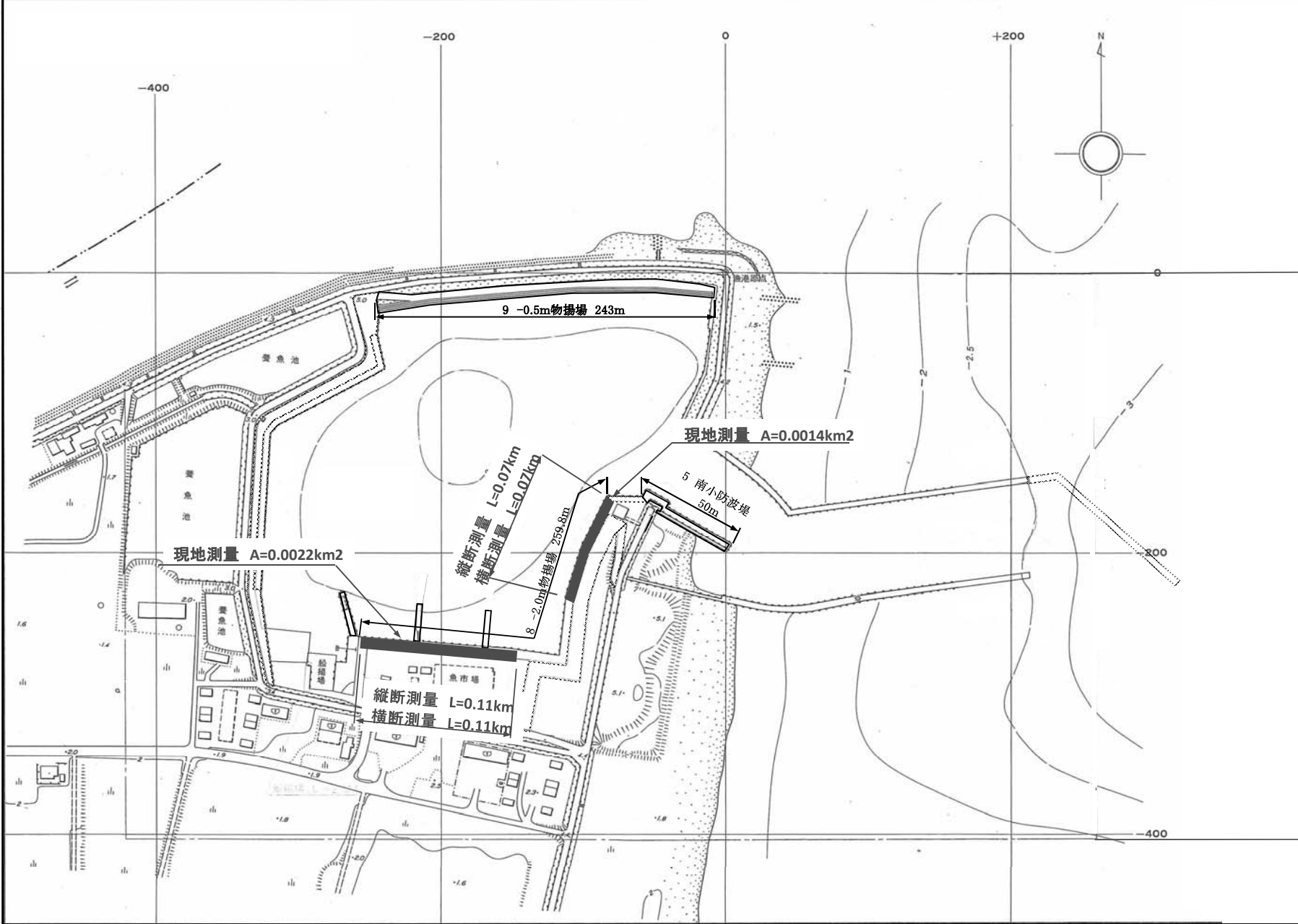

潮位図

H.H.W.L	+4.050
H.W.L	+2.102
T.P	+1.162
L.W.L	+0.144
D.L	±0.000
M.S.L	+0.530

凡例

特記仕様書 (測量業務条件一覧表)

NO. 1

明示項目	明示事項 (条件及び内容)
ア 適用基準等	<input checked="" type="checkbox"/> 設計業務等委託契約書 <input checked="" type="checkbox"/> 測量業務共通仕様書 (三重県) 【平成27年11月制定】 部分改正を行った内容も含む (最新改正 年 月) <input checked="" type="checkbox"/> 三重県公共測量作業規程 (作業規定の準則 (平成20年国土交通省告示第413号、平成23年国土交通省告示第334号及び平成25年国土交通省告示第286号により一部改正用)) <input type="checkbox"/> 用地測量及び用地調査等業務について、別途に定めがあるものは、それによる。 <input type="checkbox"/> 三重県土地改良事業測量作業規程 (農林水産省農村振興局測量作業規程準用) <input type="checkbox"/> その他 ()
イ 業務計画等	<input checked="" type="checkbox"/> 契約締結後14日以内に測量作業計画書 (作業内容、作業工程表、業務従事者の氏名及び資格使用機器等を明記する。) を監督員に提出する。 <input checked="" type="checkbox"/> 業務完了の10日前までに数量報告書を監督員に提出する。 <input checked="" type="checkbox"/> 業務日報は、監督員が提出を要求したときすみやかに提出する。 <input checked="" type="checkbox"/> 本測量作業に使用する主要機器 (トータルステーション、トランジット、レベル、光波測距儀等) については、第三者機関で検定を行いその証明書の写しを測量作業計画書に添付すること。 <input checked="" type="checkbox"/> 本測量作業において基準点測量を実施する場合の既地点は、 (<input checked="" type="checkbox"/> 既設の基準点 (1～4等三角点又は1～3級基準点) <input type="checkbox"/> 任意の基準点 <input type="checkbox"/> 他業務において設置されている基準点) とする。 <input type="checkbox"/> その他 ()
ウ 成果の提出	<input checked="" type="checkbox"/> 作業完了後は、精度管理表を提出すること。ただし、監督員が必要ないと判断したものにについては除外する。 <input checked="" type="checkbox"/> 電子記憶媒体で提出すること。ただし、その仕様等については三重県CALS電子納品運用マニュアル【平成24年7月改訂】によるものとする。 <input checked="" type="checkbox"/> 本業務における成果物の提出部数は、 (<input checked="" type="checkbox"/> 3部 <input type="checkbox"/> () 部) とする。 <input checked="" type="checkbox"/> 指示する期日までに提出する成果物あり。 () <input checked="" type="checkbox"/> 検査用として成果物の印刷物 (A4版簡易フレイアール、年度・委託名・完成年月・受発注者名を明示、図面は袋とじ) を1部提出する。 <input type="checkbox"/> その他 ()
エ 工程関係	<input checked="" type="checkbox"/> 別途業務との工程調整の必要あり (別途業務名 地質調査業務・設計業務) <input type="checkbox"/> 関係機関との協議の必要あり (別途資料作成必要あり) <input type="checkbox"/> その他 ()
オ 資料の貸与	<input type="checkbox"/> 発注者の貸与する資料は、次の資料とする。
カ 業務条件	<input checked="" type="checkbox"/> 業務条件は下記のとおりとする。 別途、地質調査業務と設計業務を委託契約する予定であり、それらの受注者と連携を図り業務を遂行すること。
キ その他	<input checked="" type="checkbox"/> 成果物の中で他の文献、資料等を引用した場合出典名を報告書に明記すること。 <input type="checkbox"/> 配置予定技術者届出書に記載した技術者を契約時に配置しなければならない。 <input type="checkbox"/> その他 ()

- (注)
- 1 上記委託業務、事項、条件及び内容のレ印該当欄は、作業に当たって制約を受ける事となるので明示する。
 - 2 明示事項に変更が生じた場合及び明示されていない制約等が発生したときは、発注者と別途協議し、適切な措置を講ずるものとする。
 - 3 別途協議とは、設計・現場説明又は作業打合せ等により協議するものとする。

津 市
平成27年11月

暴力団等の不当介入の排除等に関する特記仕様書

1 趣旨

この特記仕様は、本市が締結する契約等からの暴力団、暴力団関係者、暴力団関係法人等（以下「暴力団等」という。）の不当介入を排除し、契約等の適正な履行を確保することに関し、必要な事項を定めるものとする。

2 用語

この特記仕様における用語は、津市の締結する契約等からの暴力団等排除措置要綱（平成21年津市訓第34号）において使用する用語の例による。

3 受注者等の義務

- (1) 本市の契約等の相手方及び下請負人等（以下「受注者等」という。）は、暴力団等と認められる下請負人等を使用してはならない。
- (2) 受注者等は、暴力団等と認められる資材販売業者から資材等を購入してはならない。
- (3) 受注者等は、暴力団等と認められる廃棄物処理業者が有する廃棄物処理施設及び廃棄物処理業者等を使用してはならない。
- (4) 受注者は、本市と締結した契約等の履行に当たり、受注者等が暴力団等による不当介入を受けたときは、断固としてこれを拒否し、直ちに本市に文書にて報告するとともに所轄の警察署に通報し捜査上必要な協力をするものとする。この場合において、捜査上必要な協力を行ったとき、受注者は速やかに本市に文書にてその内容を報告しなければならない。
なお、受注者等が不当介入を受けたことを理由に契約期間の延長等の措置が必要となったとき、受注者は本市に契約期間の延長等を求めることができる。

4 入札参加資格者等及び受注者等に対する措置

入札参加資格者等又はその役員等が暴力団等と認められるとき、暴力団等と密接な関係を有していると認められるときなどは、当該入札参加資格者等に対し、津市建設工事等指名停止基準（平成21年4月8日施行）に基づく指名停止措置を講じるものとする。

また、上記3の義務に違反した受注者等に対しても、同様に指名停止措置を講じるものとする。

5 契約等の解除

上記の暴力団等と認められるときなどにより指名停止措置が講じられた入札参加資格者等との契約等については、これを解除することができる。

前金支払いに関する事項

請負代金の額が130万円以上の契約において、受注者が公共工事の前払金保証事業に関する法律に規定する保証事業会社、社の保証を明示した場合で、市が必要と認めるときは、契約金額の10分の3以内で、かつ当該支出予算の範囲内で前払いするものとする。

配慮依頼事項

受注者においては、この契約を履行するにあたって、下記のことについて御配慮いただくようお願いいたします。

なお、当該配慮依頼事項は、発注者である津市が受注者の自由な協力をお願いするものであり、受注者が津市のお願いに応じなかった場合に、受注者に対して、不利益を課すものではありません。

記

- (1) 下請契約又は再委託（一次下請以降のすべての下請負人又は再委託者を含む。）が認められた契約にあつては、下請契約又は再委託等において市内本店事業者を活用することに配慮してください。
- (2) 資材、原材料等の調達が必要となる場合は、市内本店事業者から調達すること及び地元製品、地元生産品を使用することについても配慮してください。
- (3) 建設機械、機器等の借入れが必要となる場合は、市内本店事業者から借入れすることに配慮してください。
- (4) 業務従事者等の使用人等が必要となる場合は、使用人等に市民を活用することに配慮してください。