

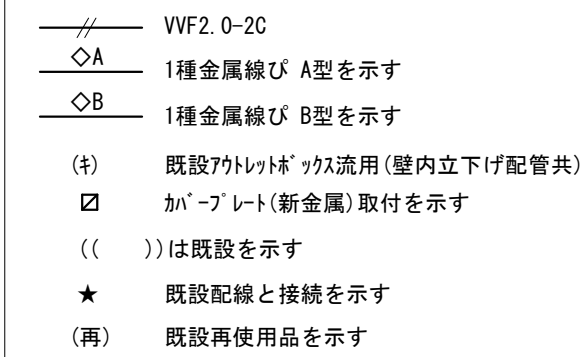



## 改 修 図



※教室内梁露出部は既設配管流用にて  
隠蔽配線とする

- |   |         |               |
|---|---------|---------------|
|  | 逆富士型    | FL40Wx1       |
|  | 逆富士型    | FL40Wx2       |
|  | ハ イ° 吊  | FL40Wx1 (黒板灯) |
|  | 直付 下開WW | FL40Wx1       |

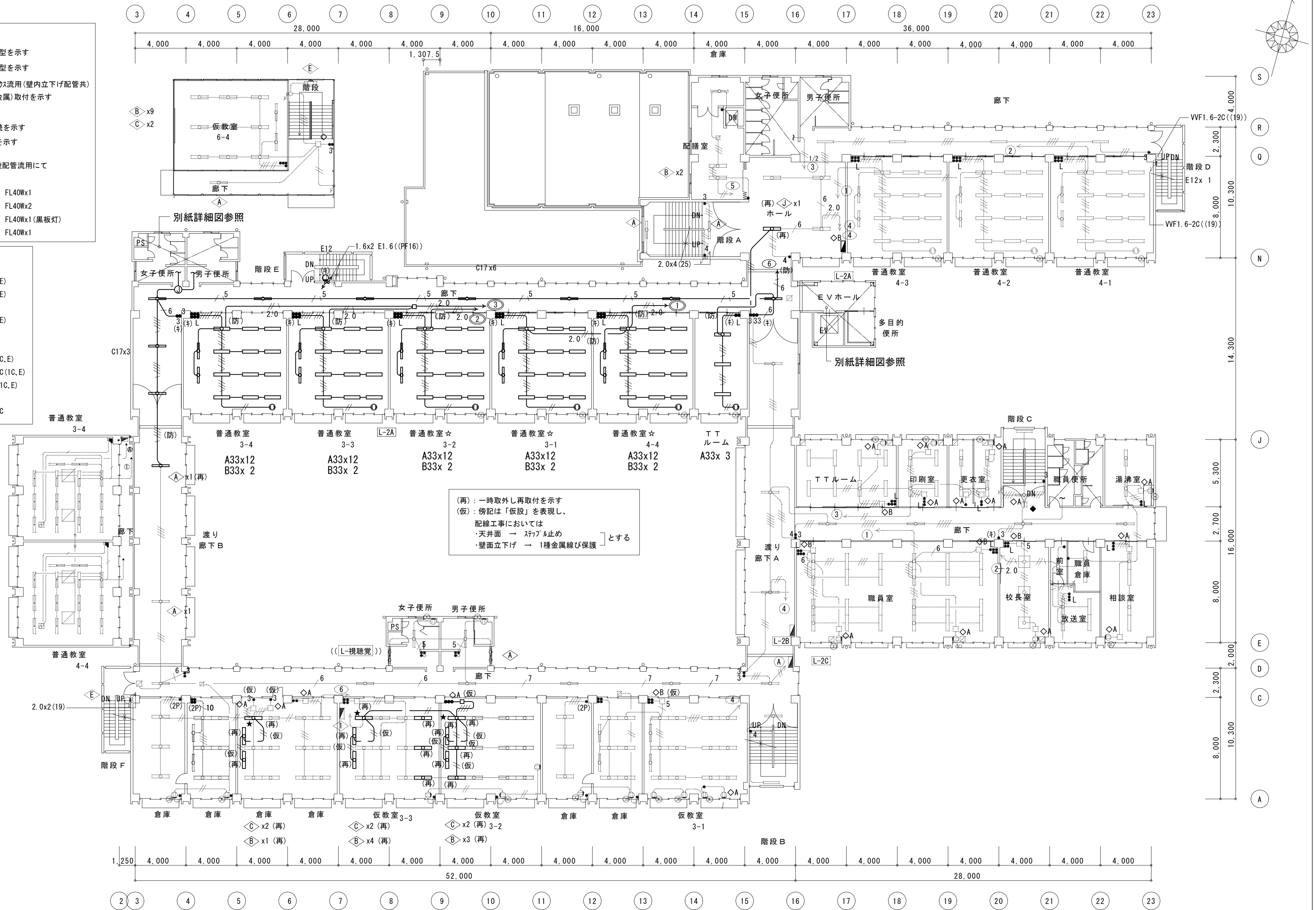
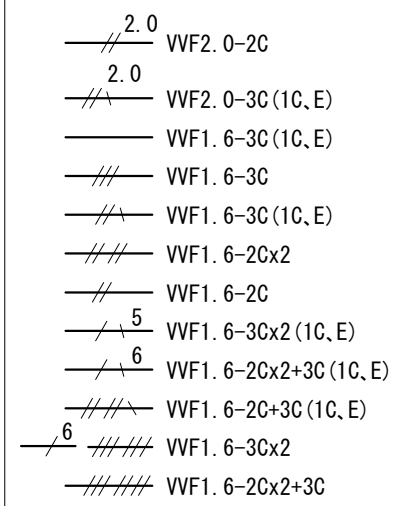

2 階平面図 (改修後) S:1/200

# アルテック設計

津市大谷町233番地 TEL 059-225-1602

一級建築士 第177266号  
伊藤 公智

DRAWING BY  
DATA

原図：A2

津市立西が丘小学校大規模改造(第二期)工事

電灯設備 2階平面図 (改修図)

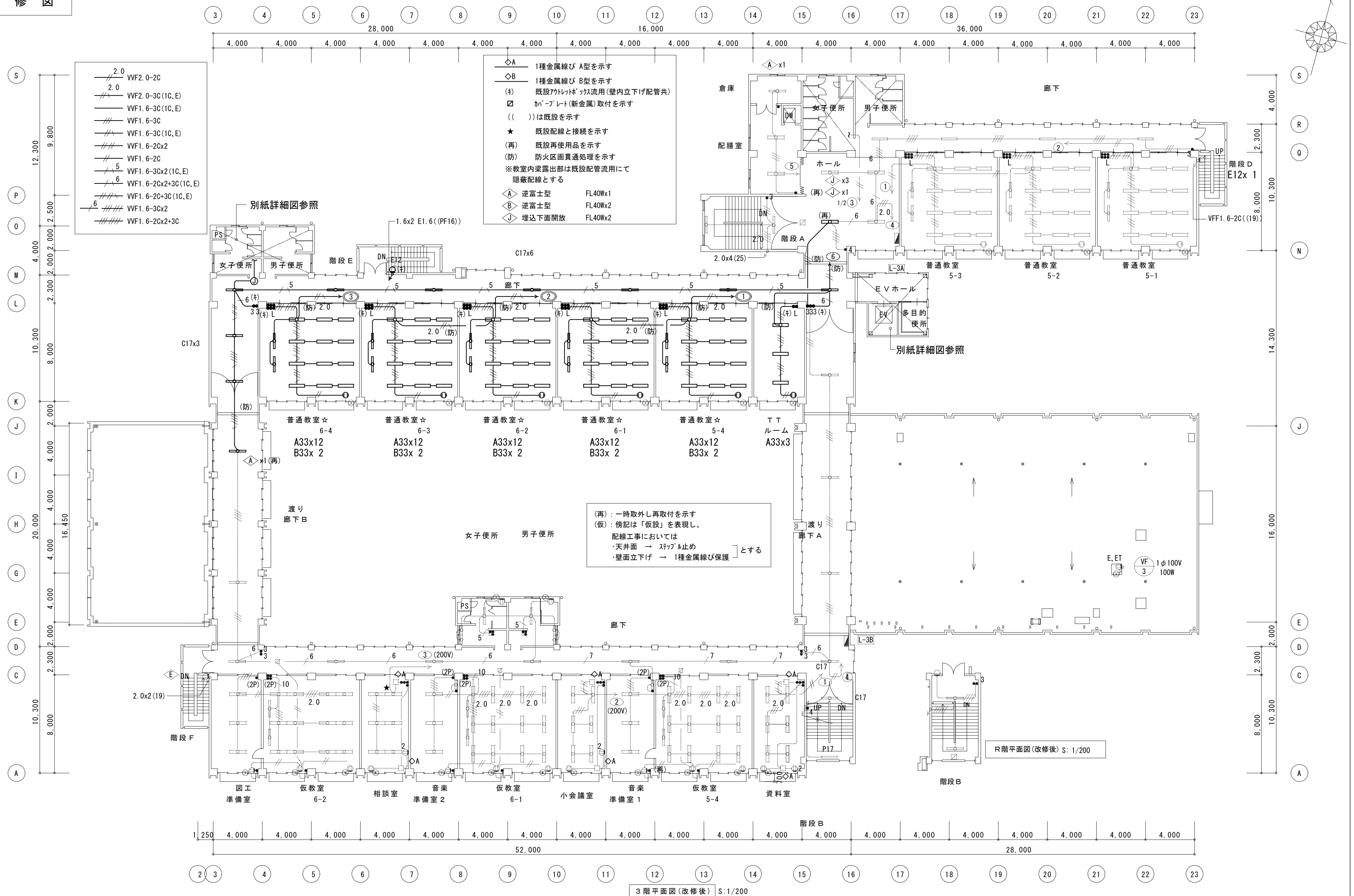

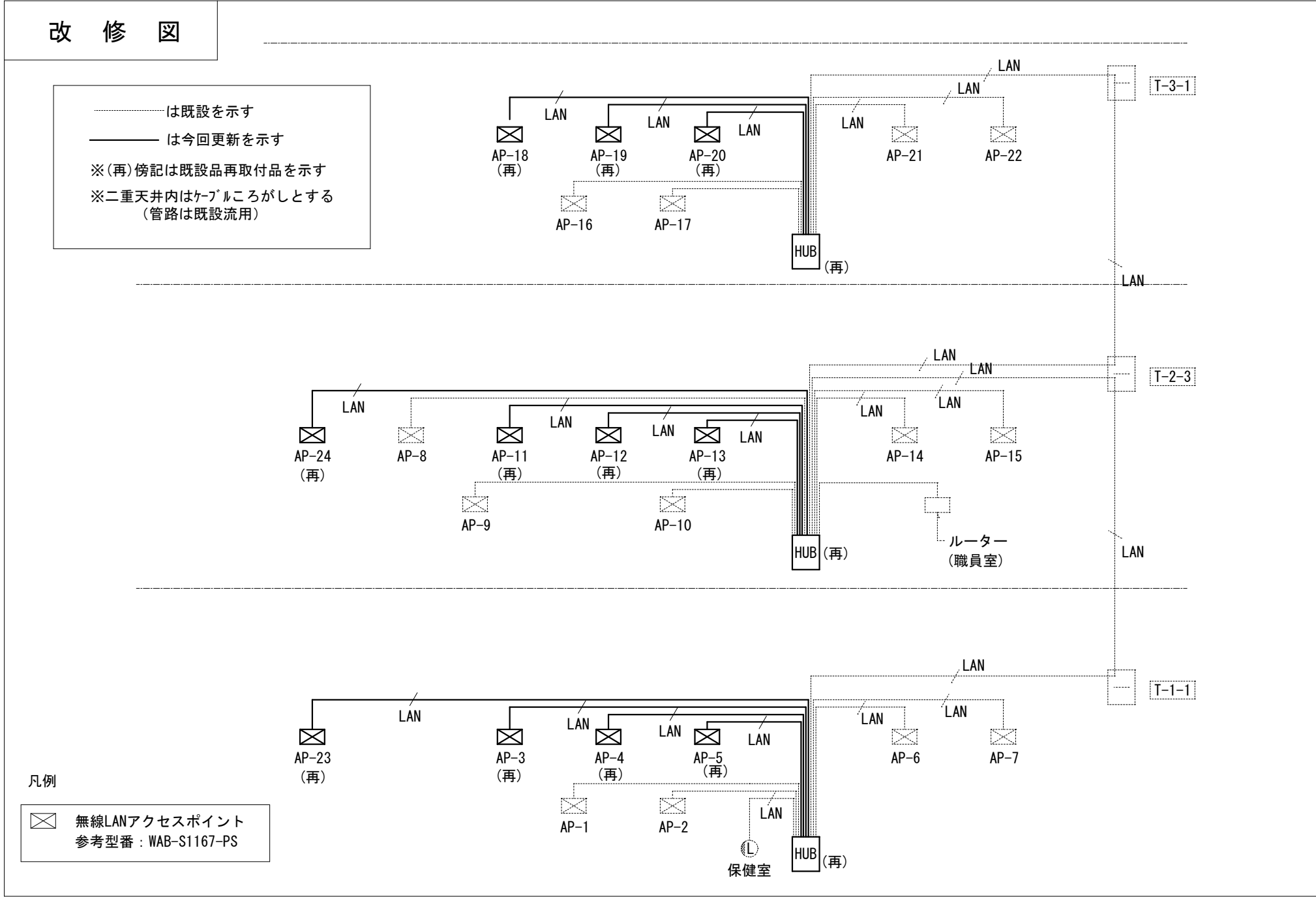

端子盤リスト

盤名称	放送	インターホン	時計	テレビ	火報	構内交換	100V電源	仕様	備考
T-1-1	10P	10P	5P					壁掛け W=600	上部ダクト付
T-1-2	10P	10P	5P					壁掛け W=400	上部ダクト付
T-1-3	10P	10P	10P				2E	壁掛け W=700	上部ダクト付
T-1-4	10P	10P	5P					壁掛け W=600	上部ダクト付
T-2-1	30P	10P	10P					壁掛け W=600	上部ダクト付
T-2-2	10P	10P	10P				2E	壁掛け W=800	上部ダクト付
T-2-3	10P	5P	5P					壁掛け W=600	上部ダクト付
T-2-4	10P	10P	10P				2E	壁掛け W=600	上下部ダクト付
T-2-5	20P	20P	5P					壁掛け W=600	上部ダクト付
T-2-6		50P				TEL 主装置		自立 W=600	上部ダクト付
T-2-7					50P			壁掛け W=800	上部ダクト付
T-3-1	10P	10P	5P					壁掛け W=400	上部ダクト付
T-3-2	10P	10P	5P					壁掛け W=400	上部ダクト付
T-3-3	10P	10P	10P					壁掛け W=600	上部ダクト付

※各端子盤は既設端子盤(埋込型)の枠部を撤去し、その前面へ取付  
(既設埋込ボックスは中継ボックスとして残置)

警報盤 表示内容			備考
K1	水位	異常	
	受水槽	減水	
	受水槽	満水	
	高架水槽	減水	
	高架水槽	満水	
K3	消火栓ポンプ	故障	
	消火栓ポンプ	起動	
	消火水槽	減水	今回結線
	呼水槽	減水	
	呼水槽	満水	将来用
	充水槽	減水	将来用
K4	充水槽	満水	将来用
	充水槽	水位異常	
	予備		
	予備		
	予備		

改 修 図

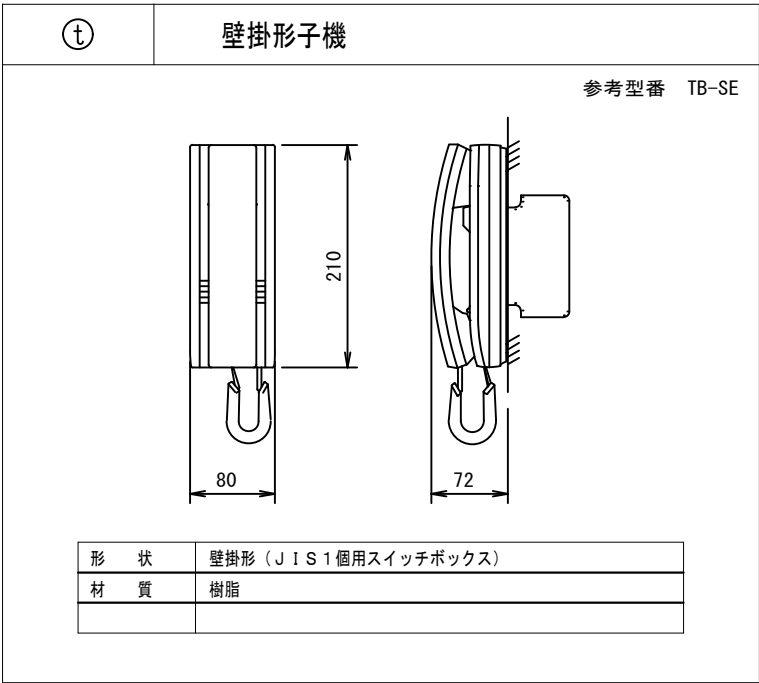

撤 去 図

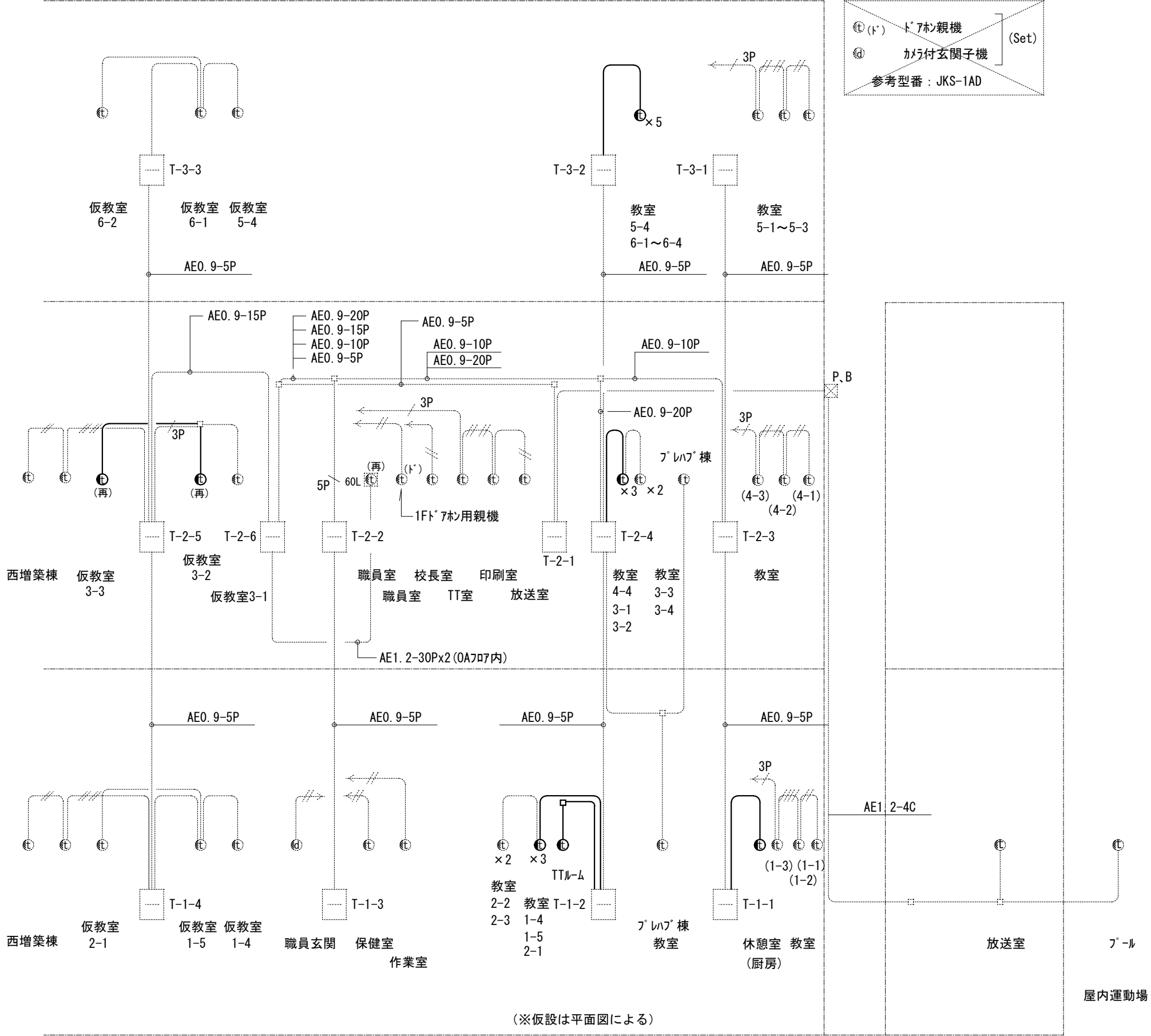

系統図(改修図)

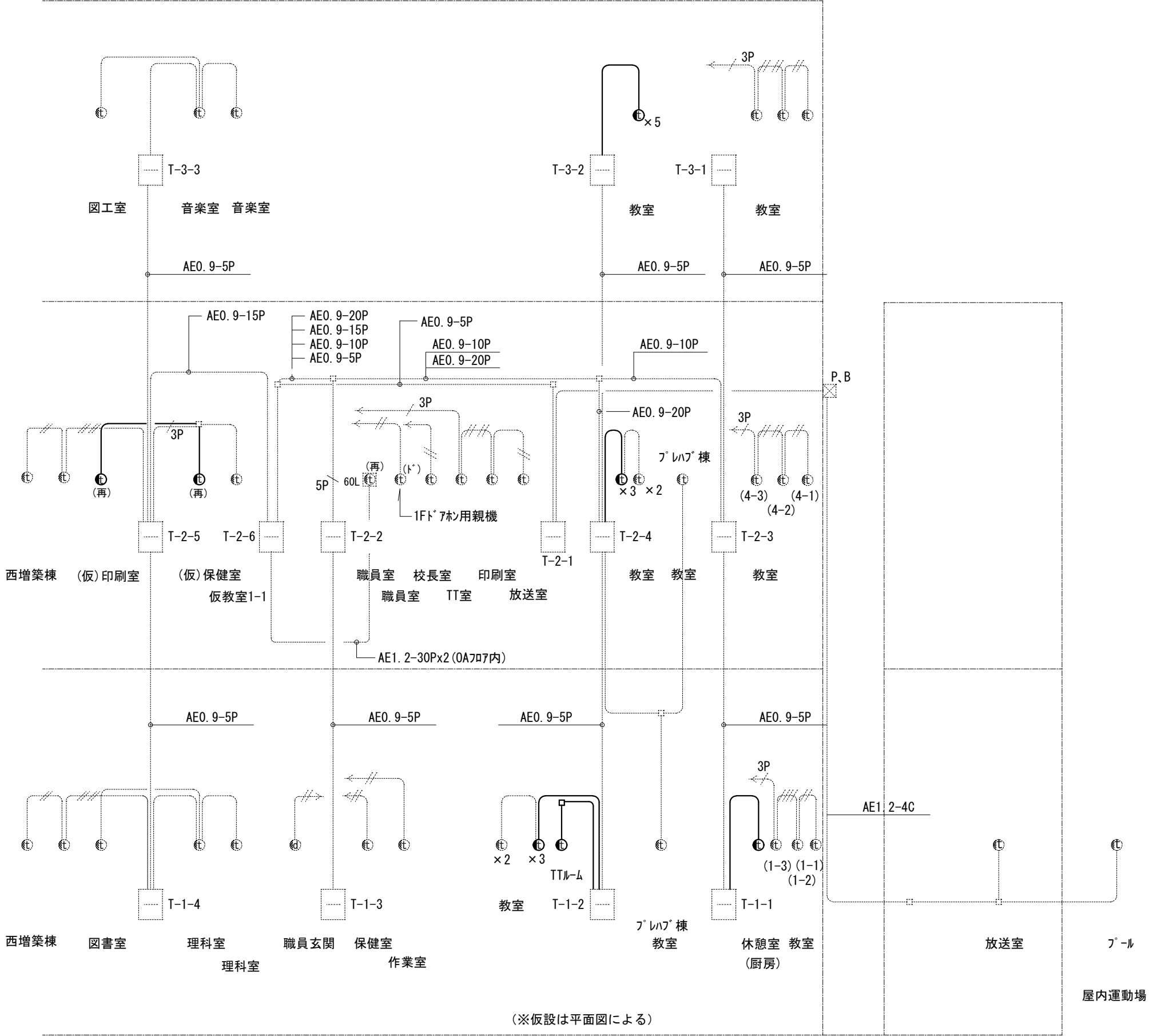

系統図(撤去図)

撤 去 図

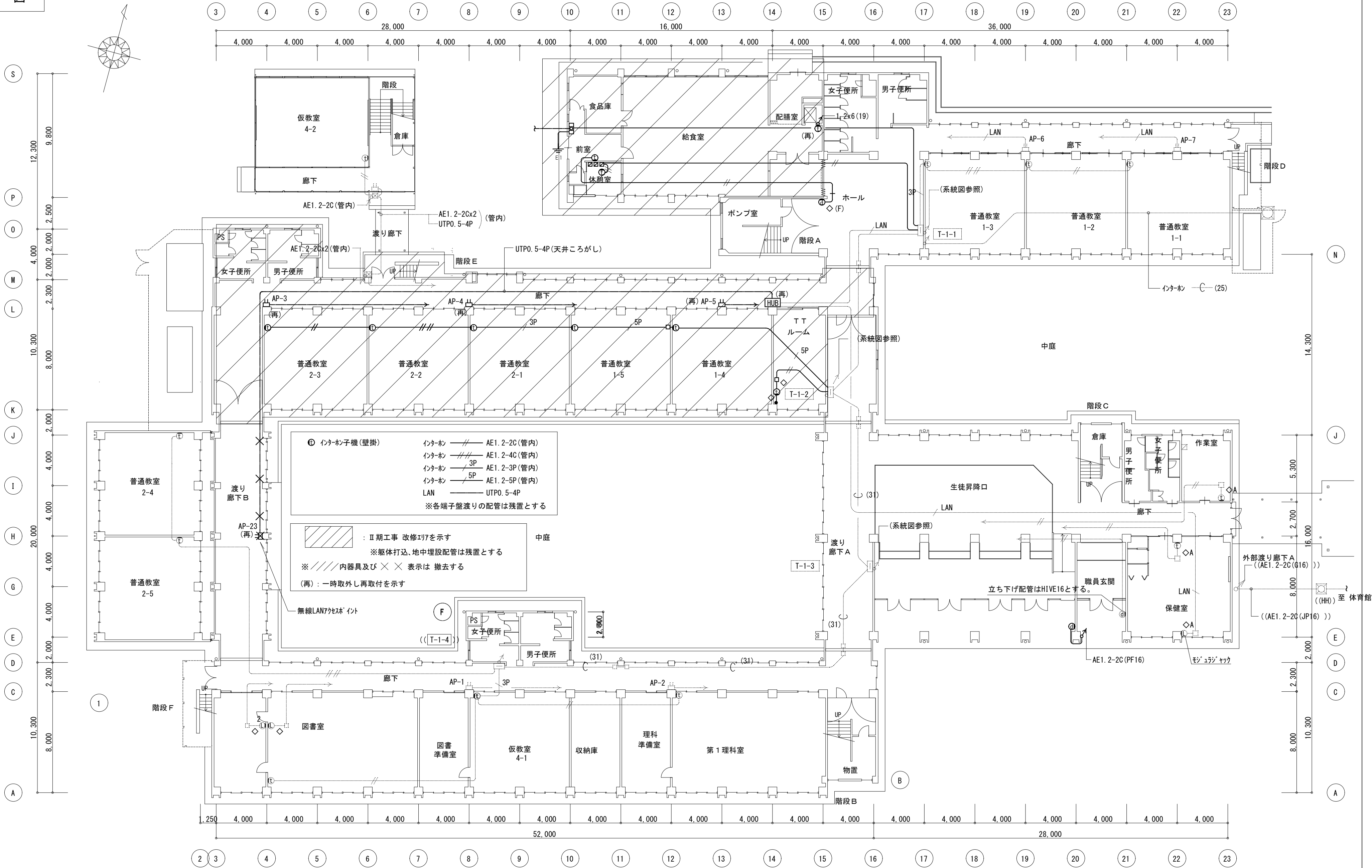

1階平面図(改修後) S: 1/200



撤 去 図

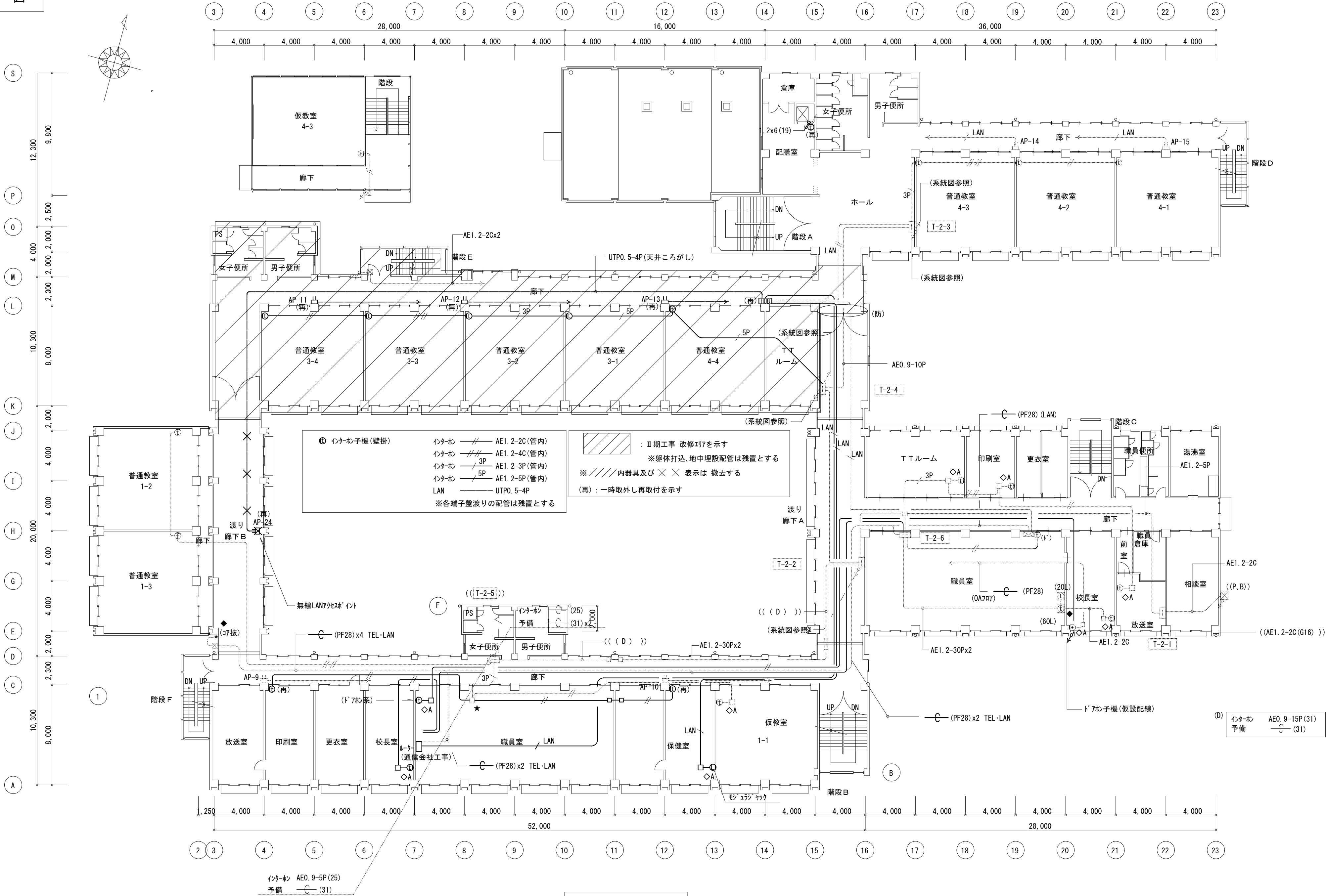

2階平面図 S: 1/200

撤去図

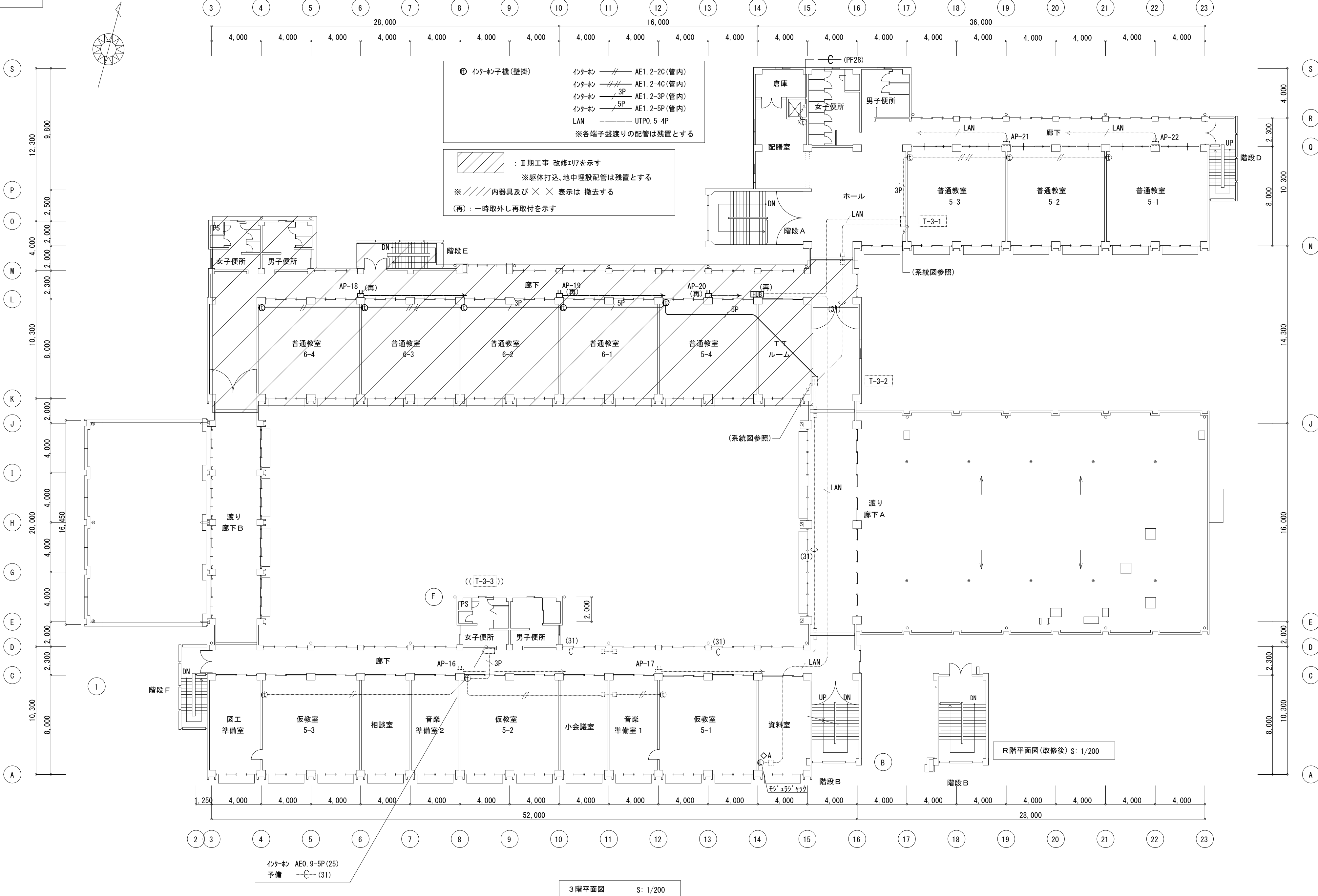



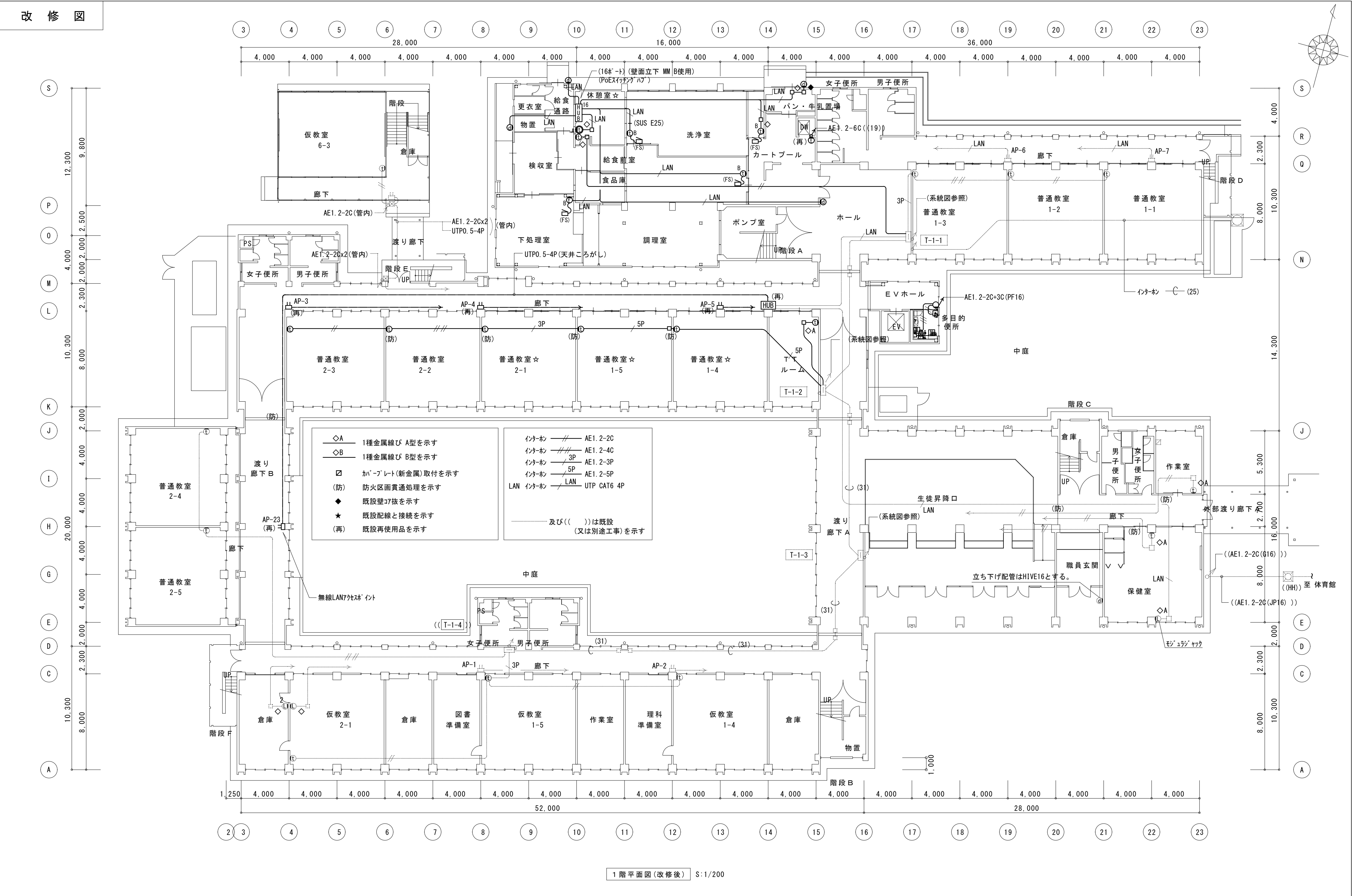

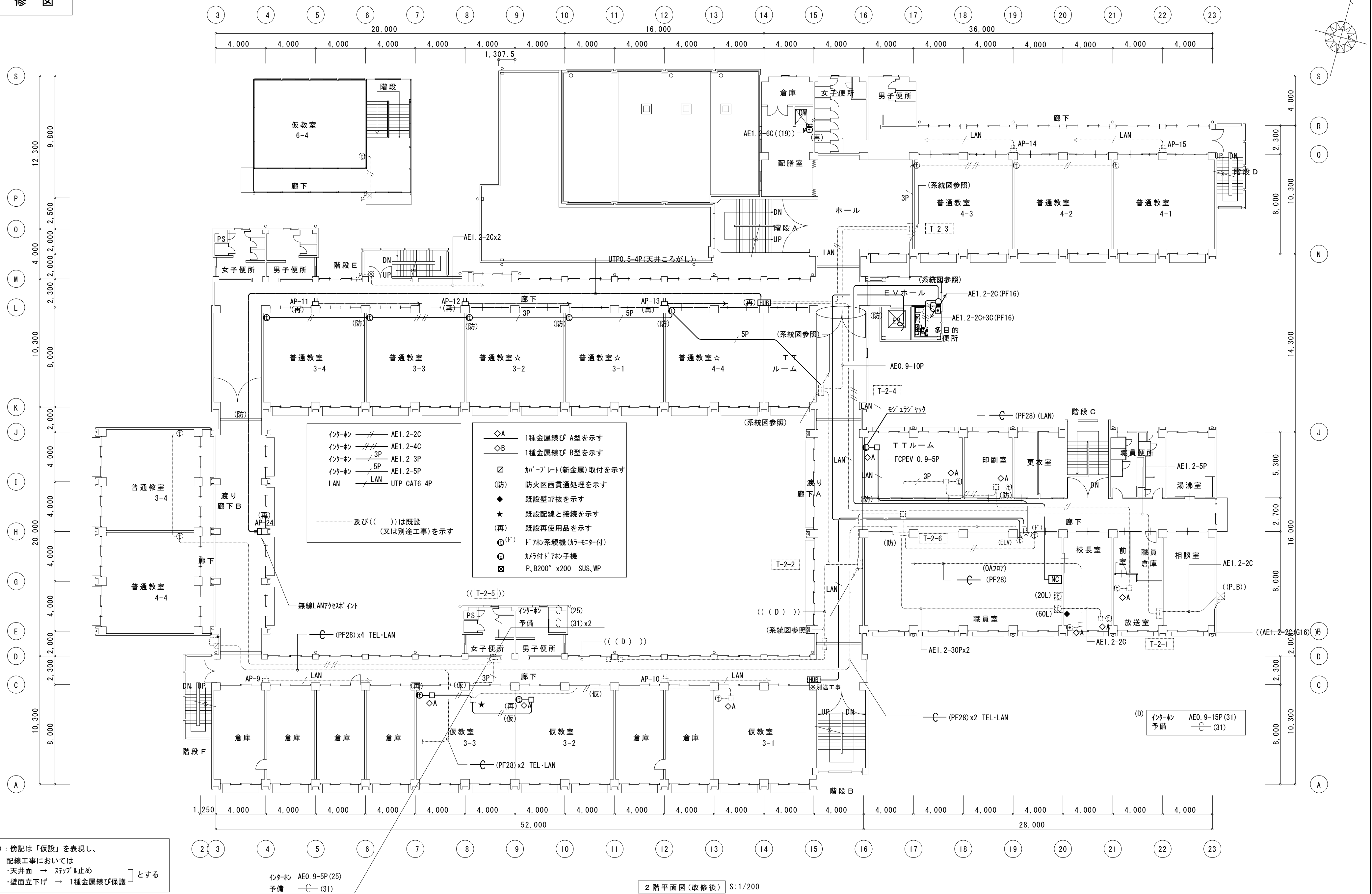

(仮)：傍記は「仮設」を表現し、  
配線工事においては  
・天井面 → ステップ止め

2 階平面図(改修後) S:1/200

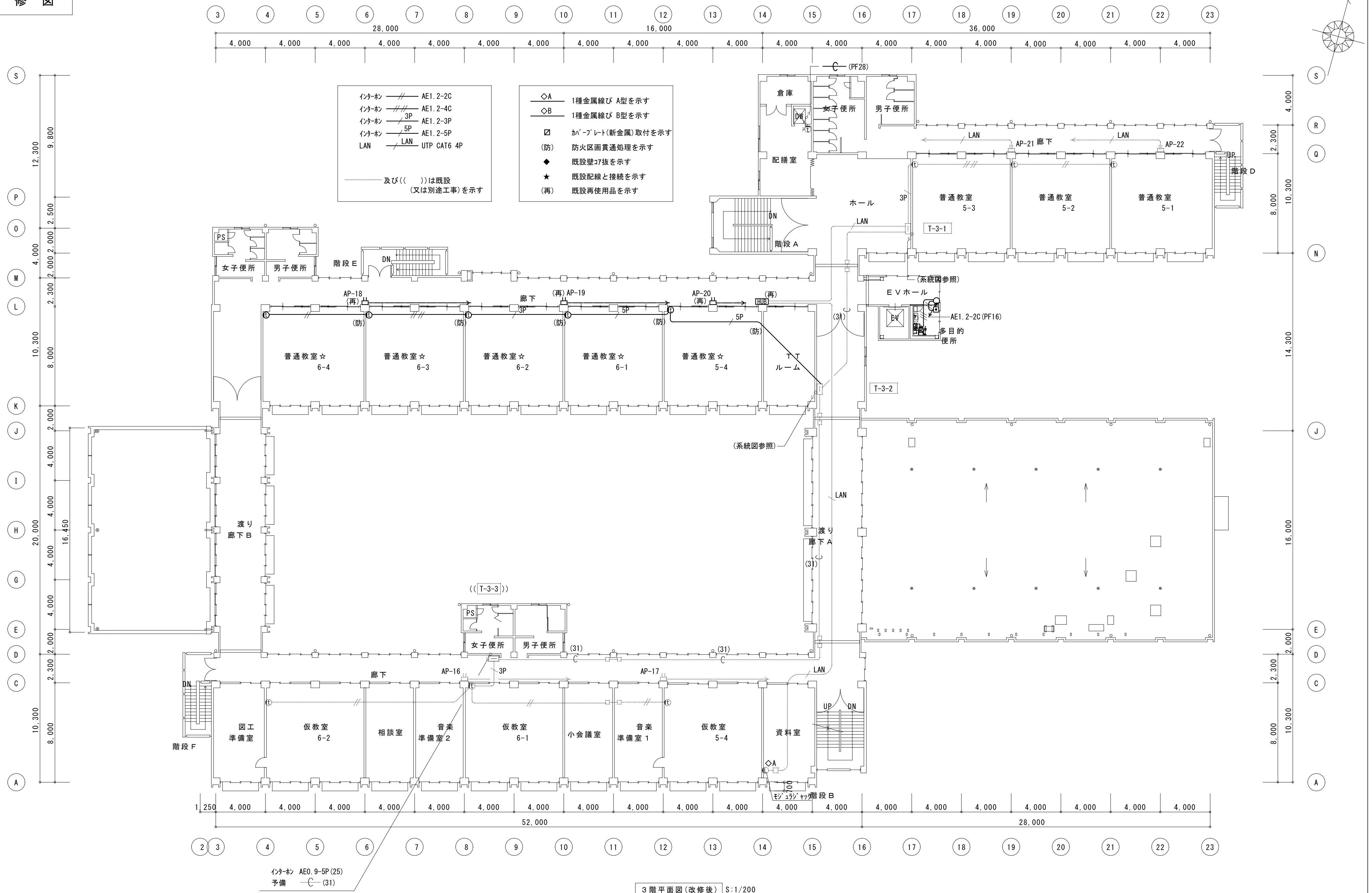

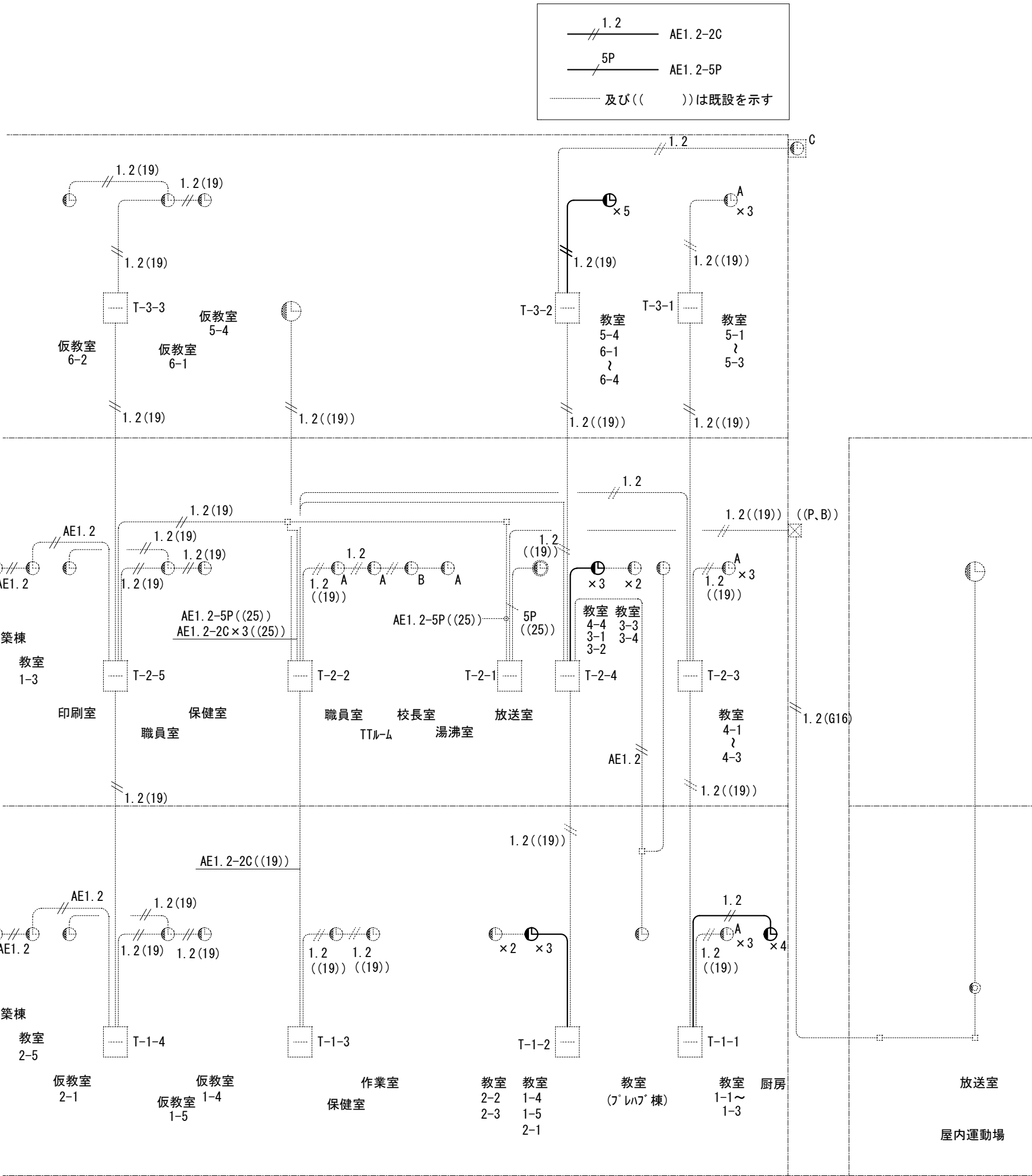

系統図(改修図)

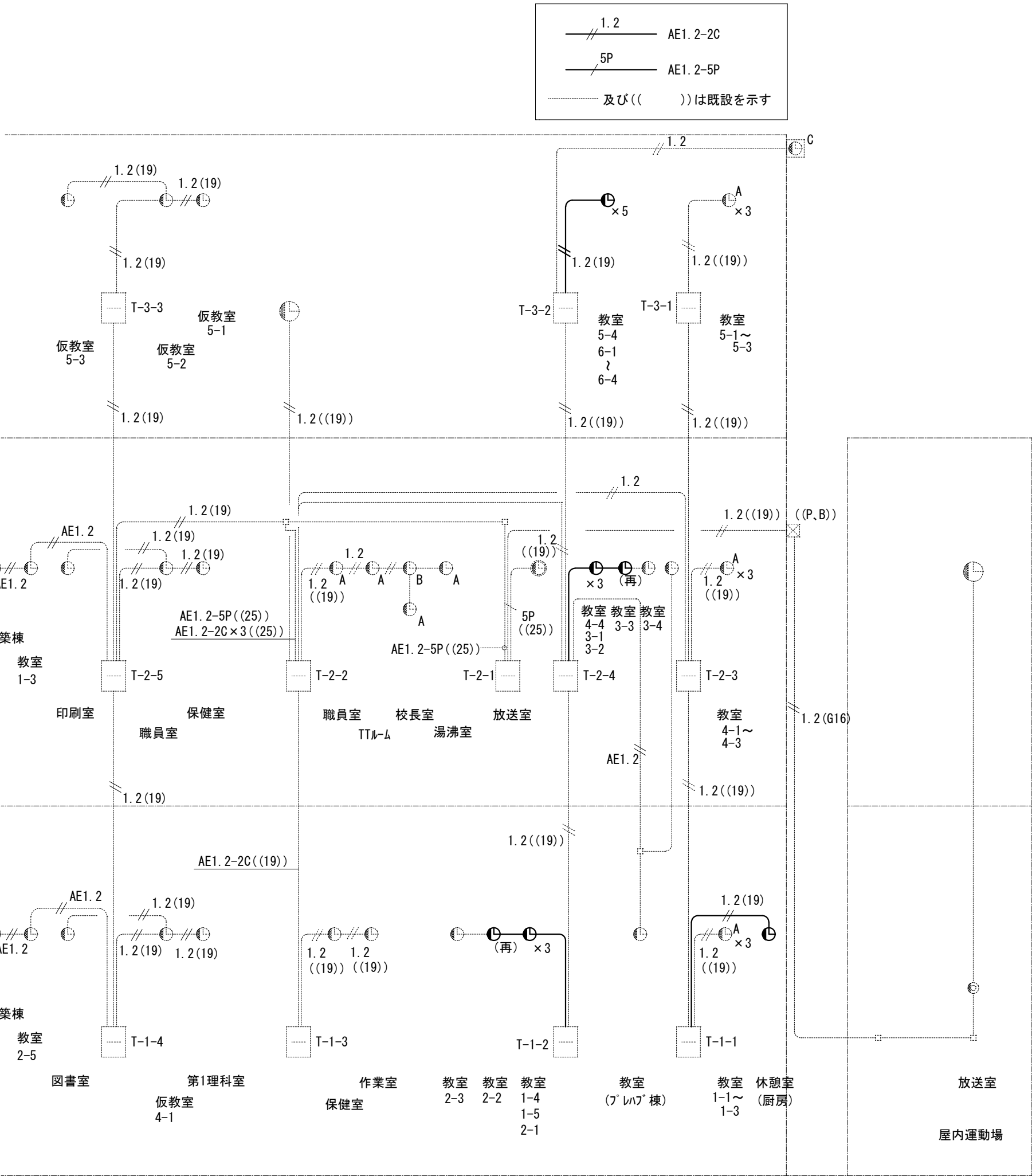

系統図(撤去図)

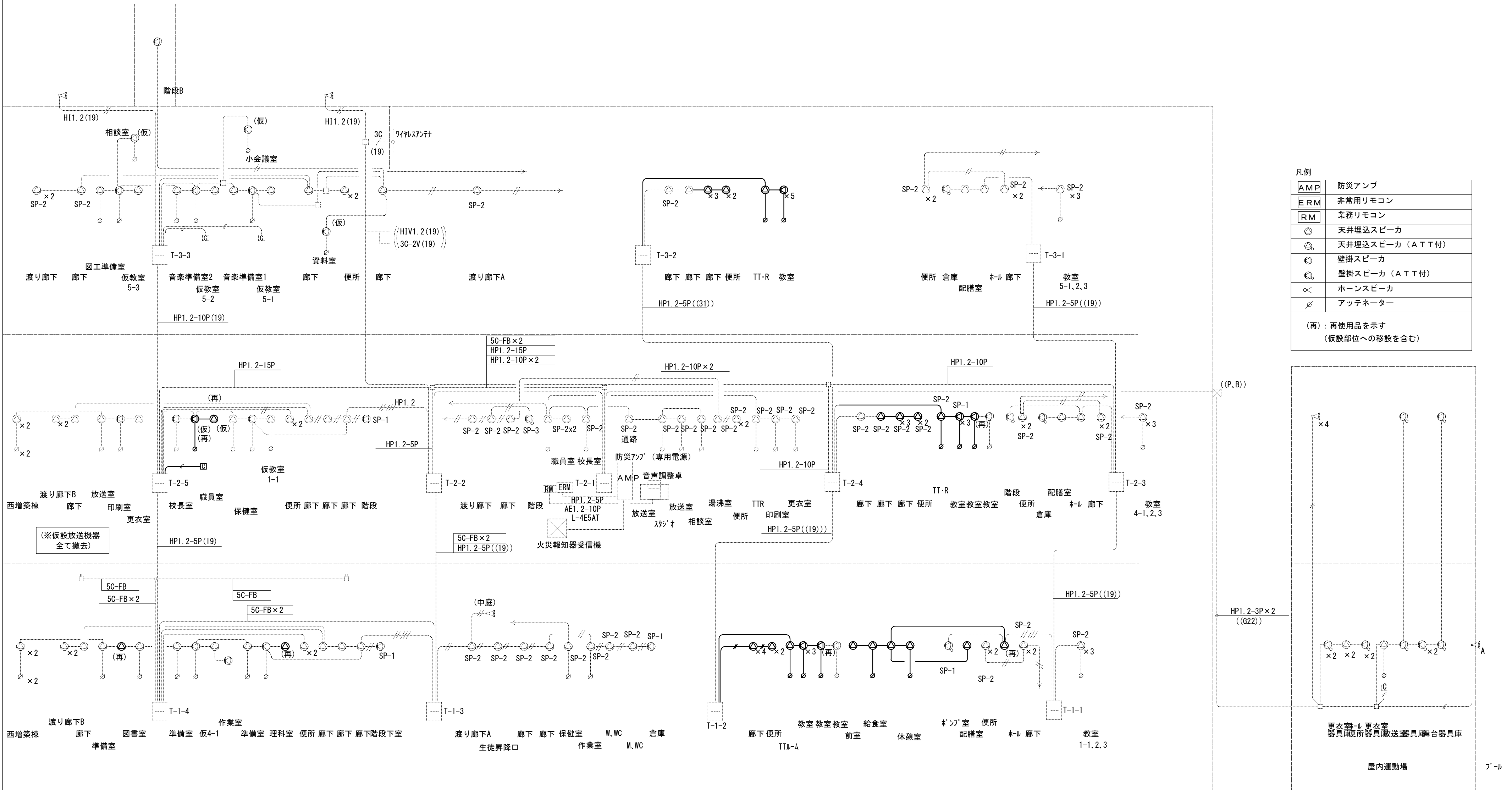

※ AMP 専用電源  
※ 自動火災報知設備は連動なし  
※ 自動火災報知設備はベルカット機能付き

放送区域	SP-2 3W	SP-2 3W	SP-1 3W	SP-1 3W	SP-2' 3W	SP-2' 3W	SP-1' 3W	SP-1' 3W	WP 3W	10W	20W
1 1F南東棟		1									
2 1F南西・西棟	2	7		3							
3 1F北西棟	4			2							
4 1F北東棟		3									
5 1F給食棟	1	1			4				3		
6 2F南東棟		10									
7 2F南西・西棟	2	5	1	3							
8 2F北西棟	4			2							
9 2F北東棟		3									
10 3F南棟	6			5							
11 3F北西棟	6										
12 3F北東棟		3									
13 1F廊下・WC	16	13	1	1						1	
14 2F廊下・WC	14	14		1			1	2			
15 3F廊下・WC	9	10	1	1		4		1			
16 屋内運動場		3						10		5	
17 外部										2	2
18 プレハブ棟		4		3							
19 予備											
20 予備											
合計	64	78	3	21	4	4	1	13	3	8	2

スピーカの合計W数は、  
(64x3W+78x3W+21x3W+4x3W+4x3W+1x3W+13x3W+3x3W+8x10W+2x20W=693W  
693W < 既設アンプ容量720W : OK

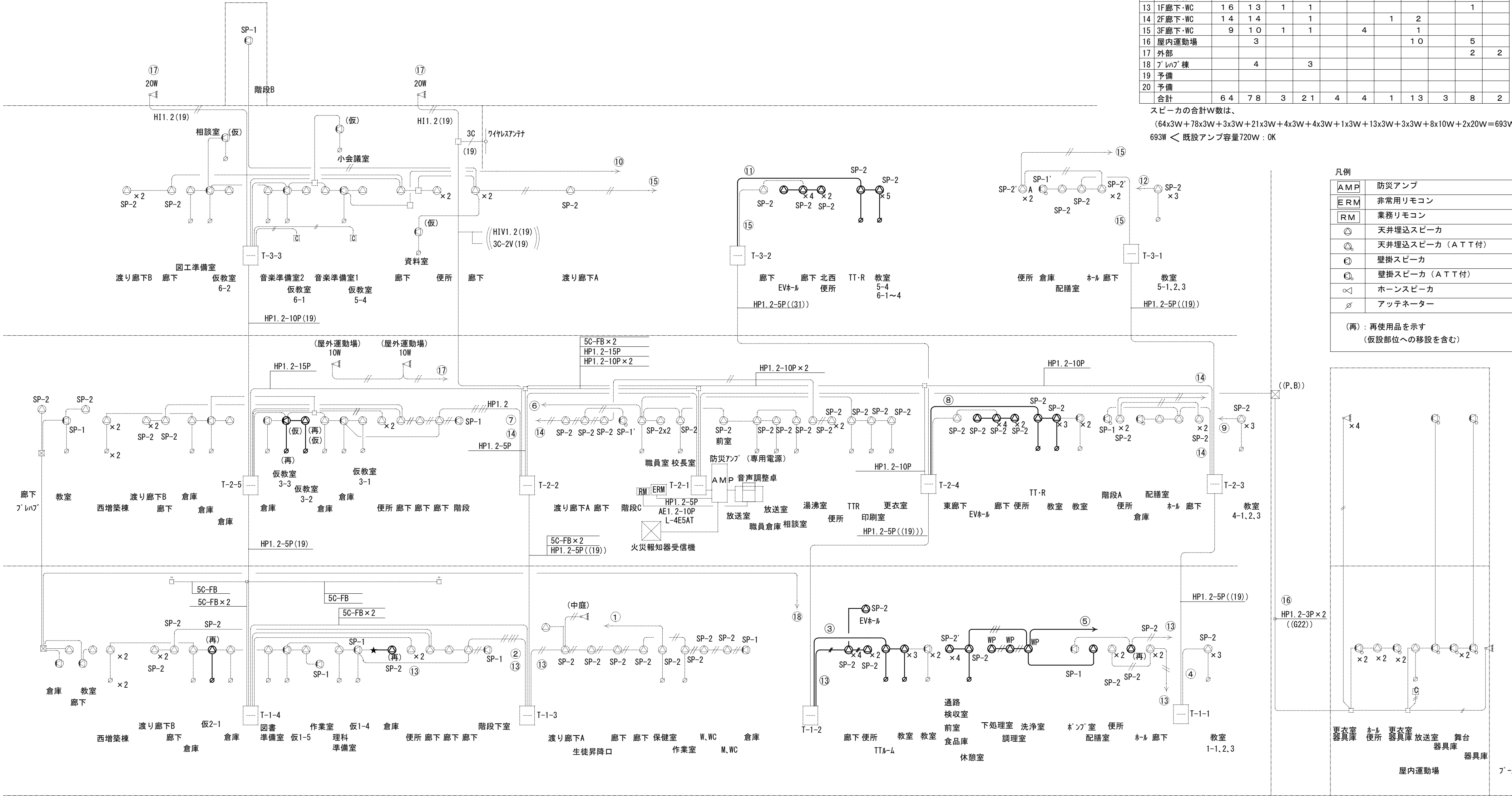

※ AMP 専用電源  
※ 自動火災報知設備は連動なし  
※ 自動火災報知設備はベルカット機能付き

※表示型番は参考とする



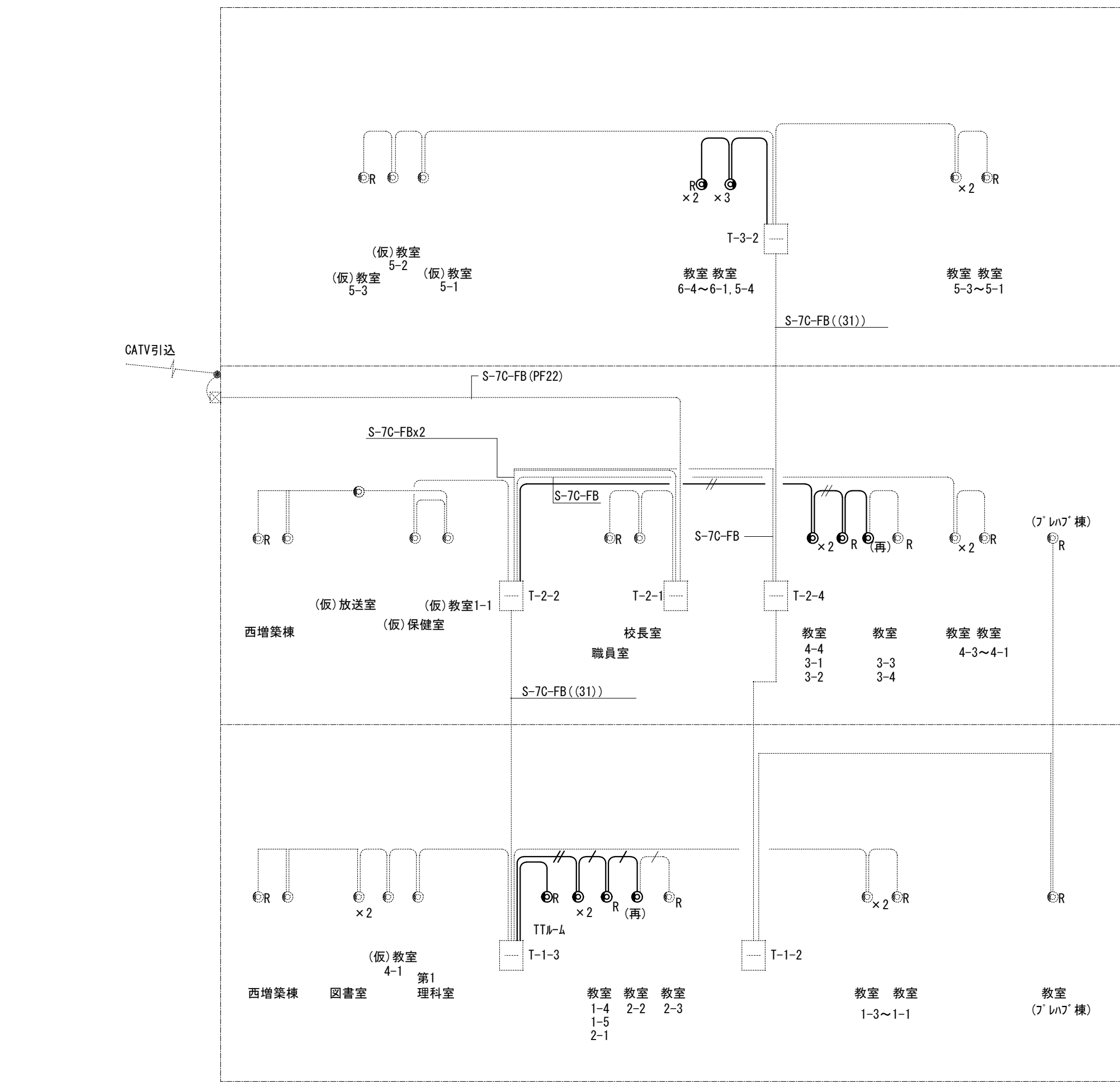

系統図(撤去図)

\_\_\_\_\_ 5C-FB  
 \_\_\_\_\_ // 5C-FBx2  
 .....は既設を示す  
 \_\_\_\_\_ は今回更新を示す  
 ※(再)傍記は既設品再取付品を示す

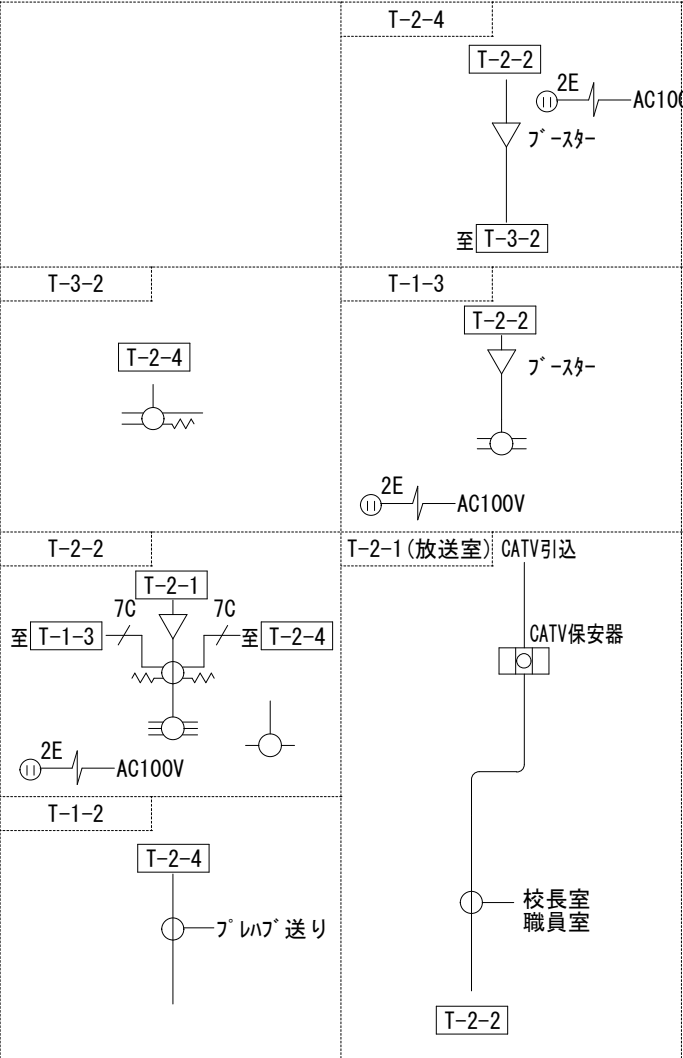

(※ I 期工事にて施工済)

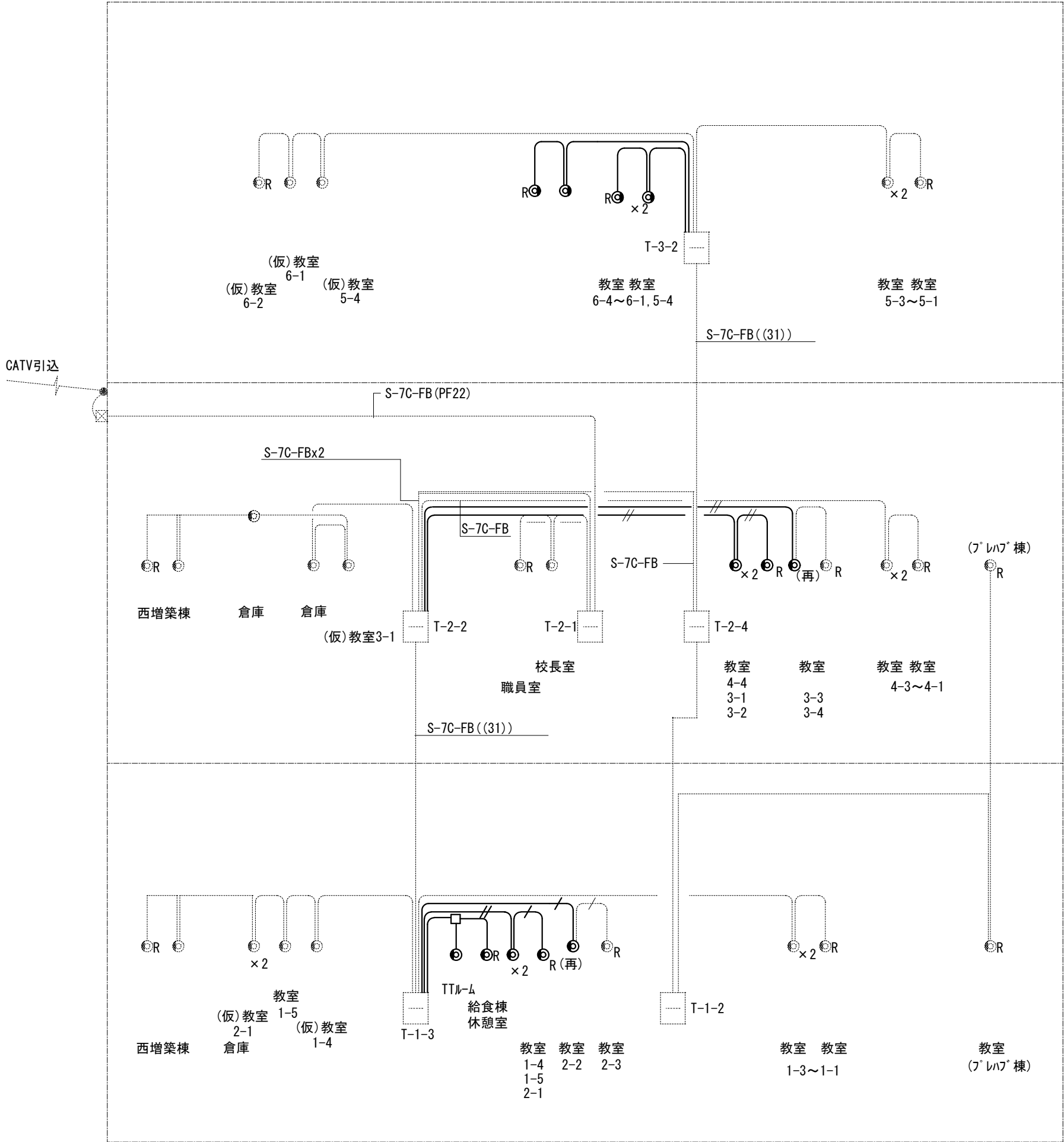

系統図(改修図)

—— SC-FB

——//—— SC-FBx2

..... は既設を示す

—— は今回更新を示す

※(再)傍記は既設品再取付品を示す

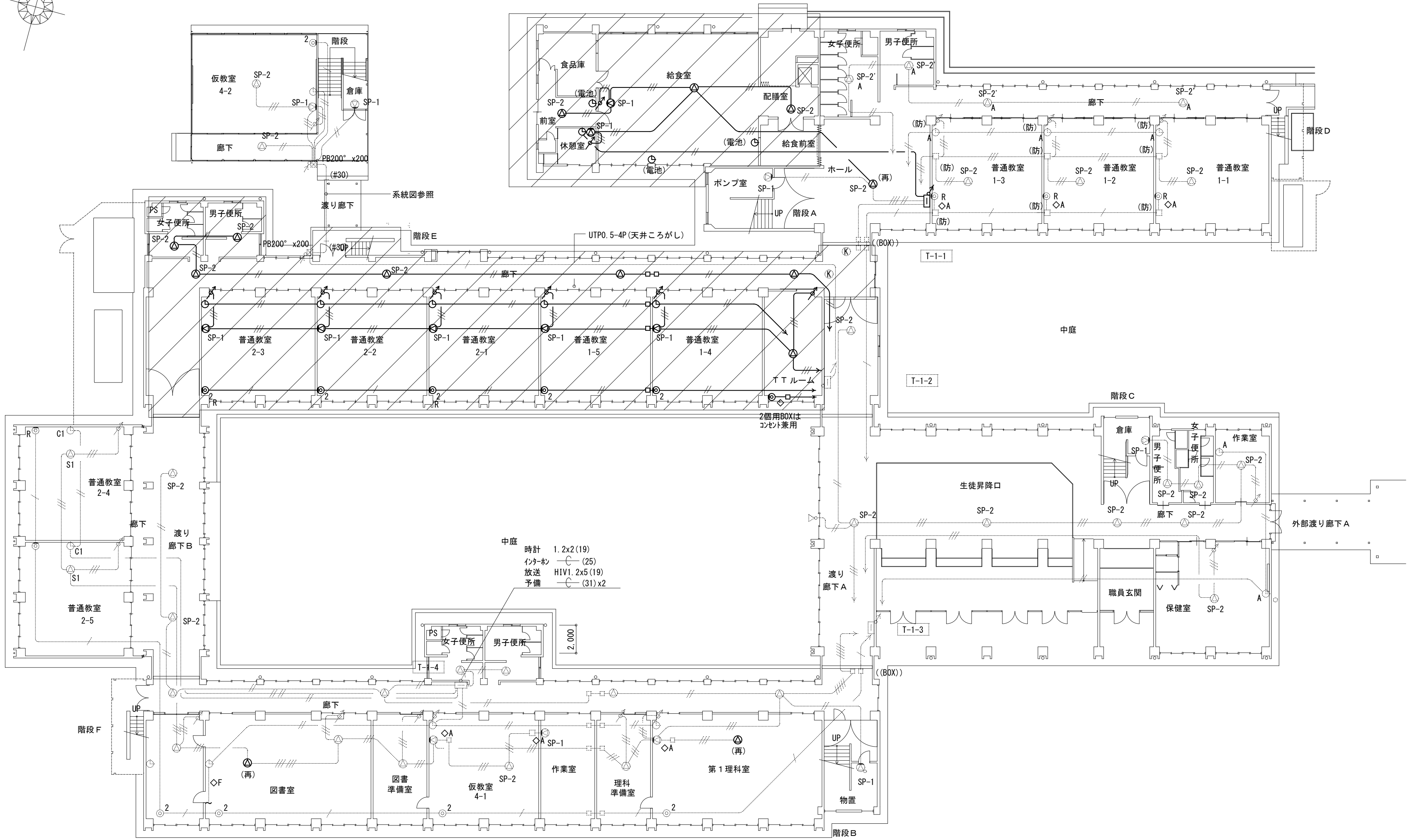
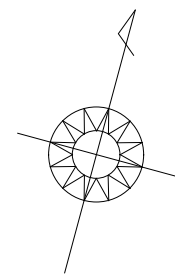

中庭  
時計 1.2x2 (19)  
インター (25)  
放送 HIV1.2x5 (19)  
予備 (31)x2

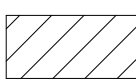
 : II期工事 改修工を示す  
※躯体打込、地中埋設配管は残置とする

- |                   |    |                 |
|-------------------|----|-----------------|
| SP-1 壁掛けスイッチ      | 放送 | —— HP1.2-2C(管内) |
| SP-2 天井埋込スイッチ     | 放送 | —— HP1.2-3C(管内) |
| (再) : 一時取外し再取付を示す | 時計 | —— AE1.2-2C(管内) |
| ×                 | TV | —— 5C-2V(管内)    |
|                   | TV | —— 5C-2Vx2(管内)  |
| ※各端子盤渡りの配管は残置とする  |    |                 |

1 階平面図 S: 1/200

撤 去 図

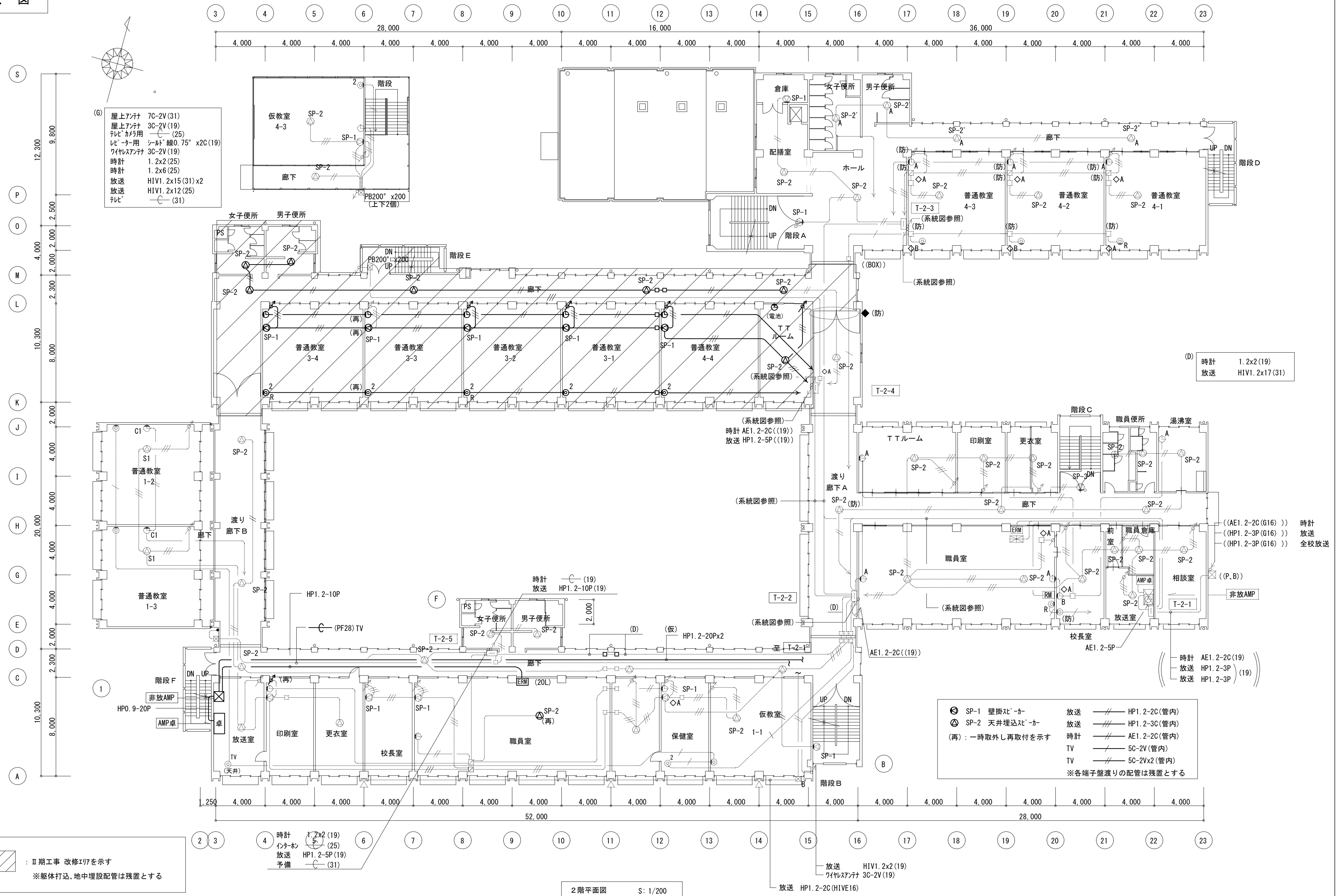

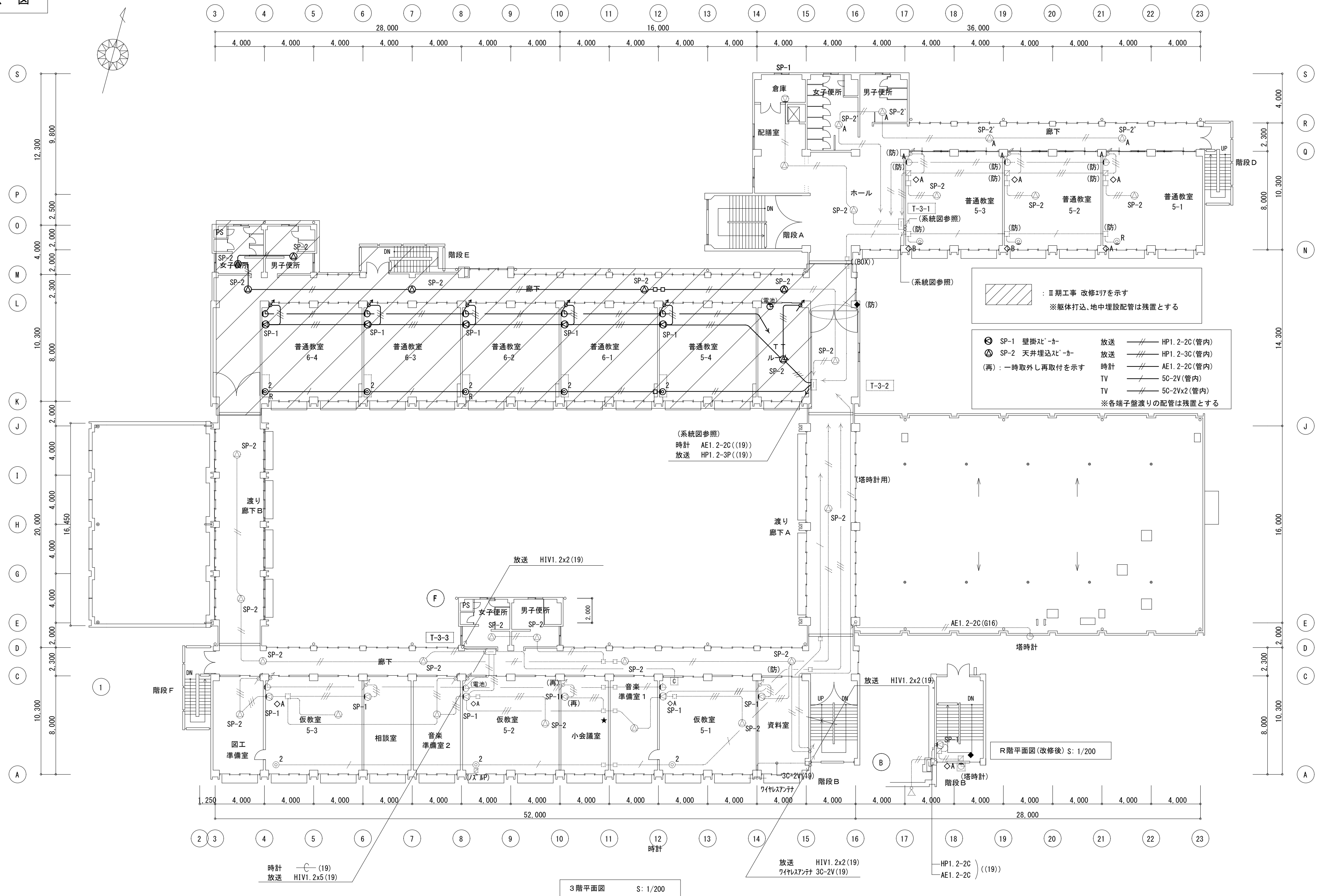

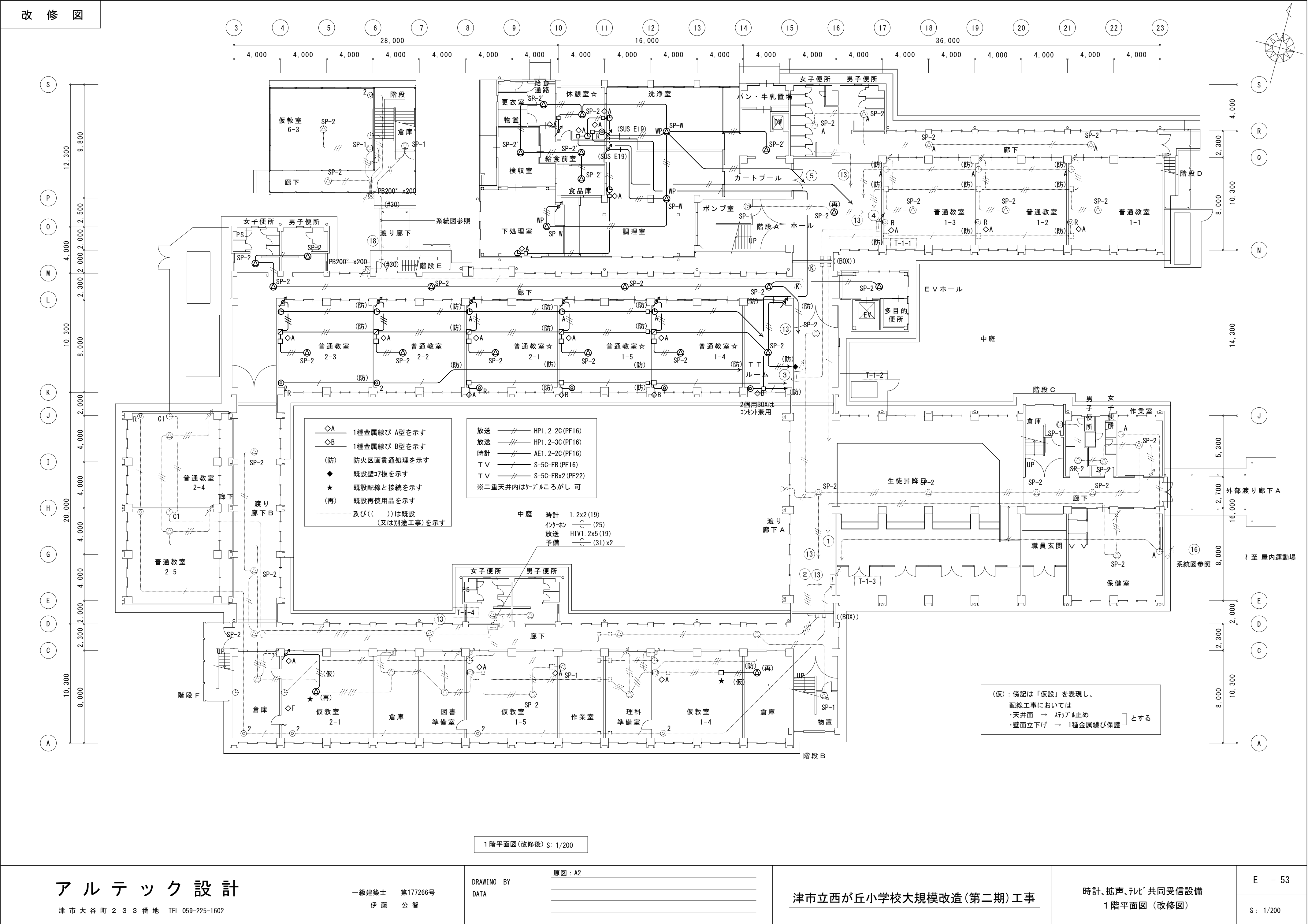

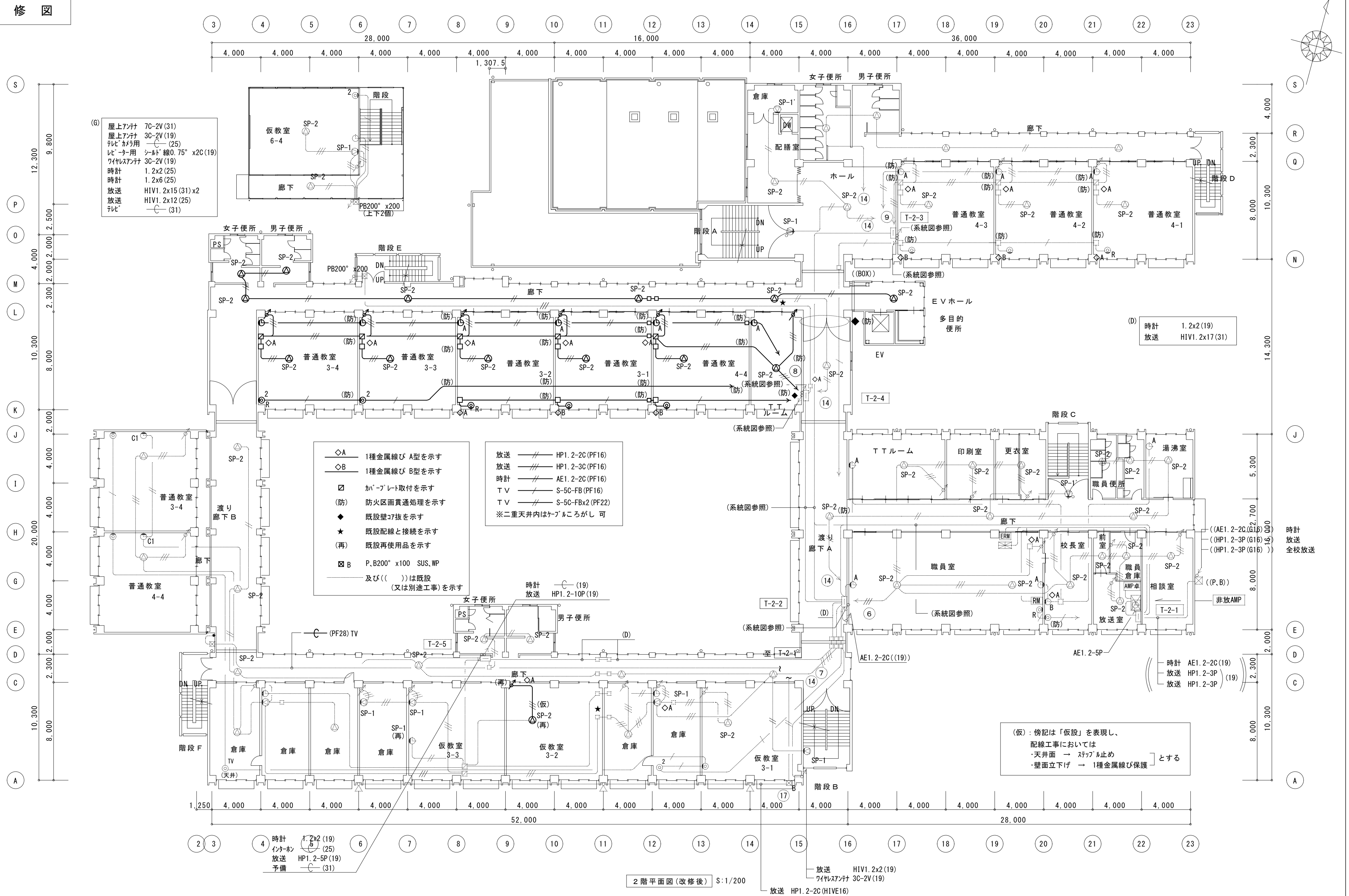



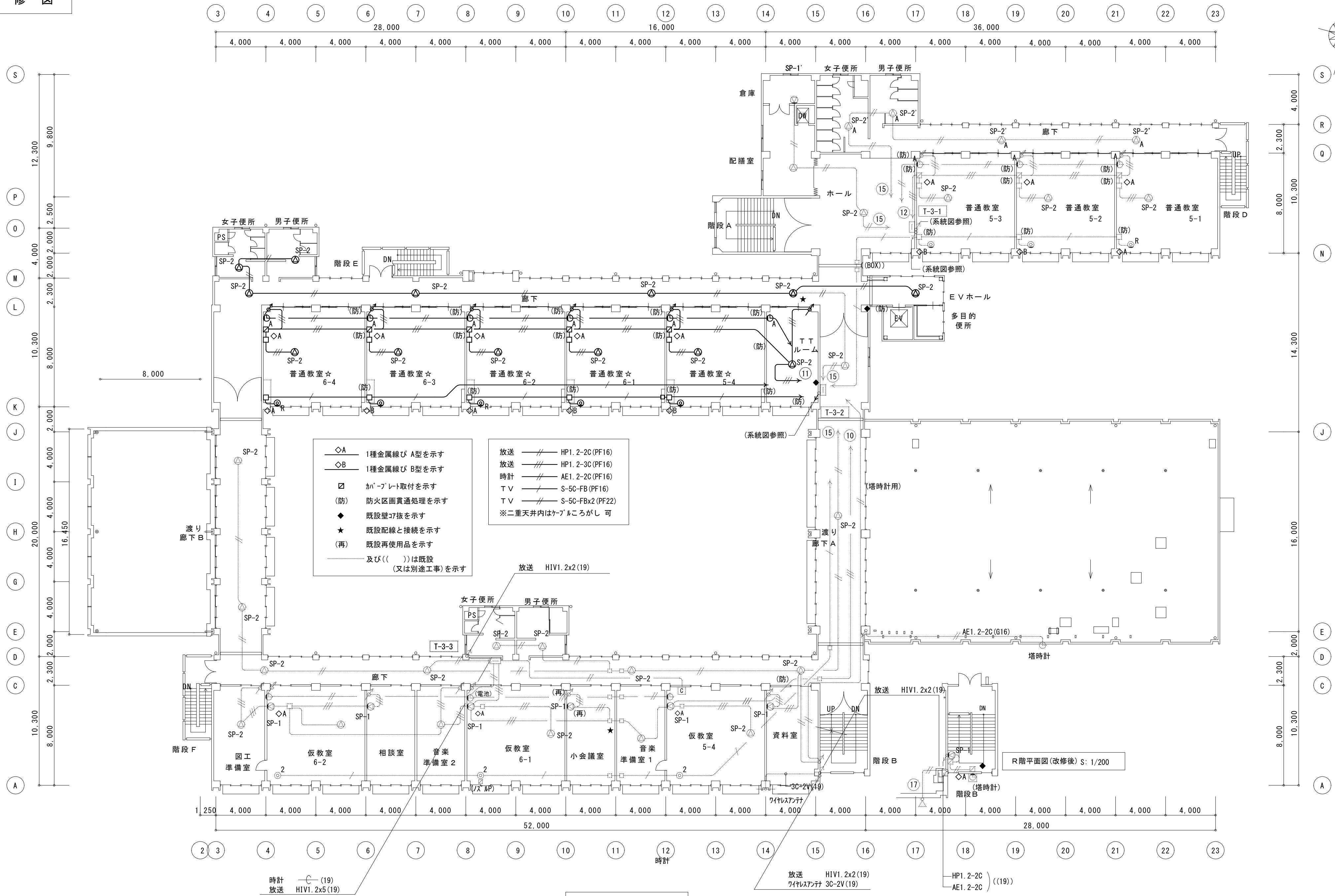

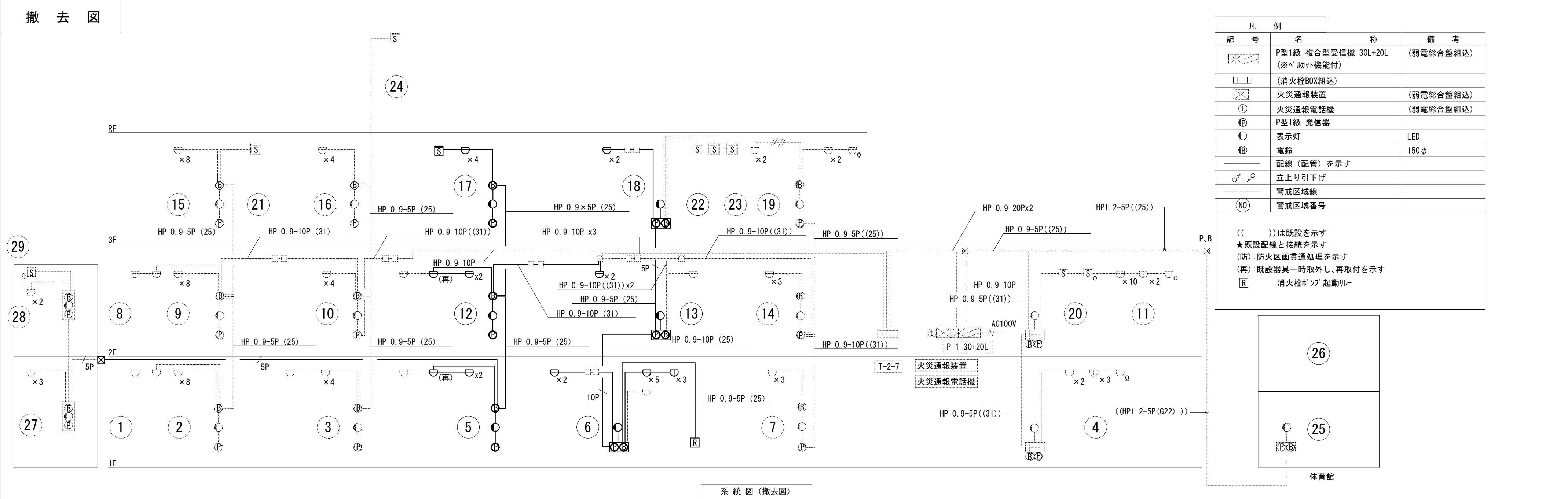
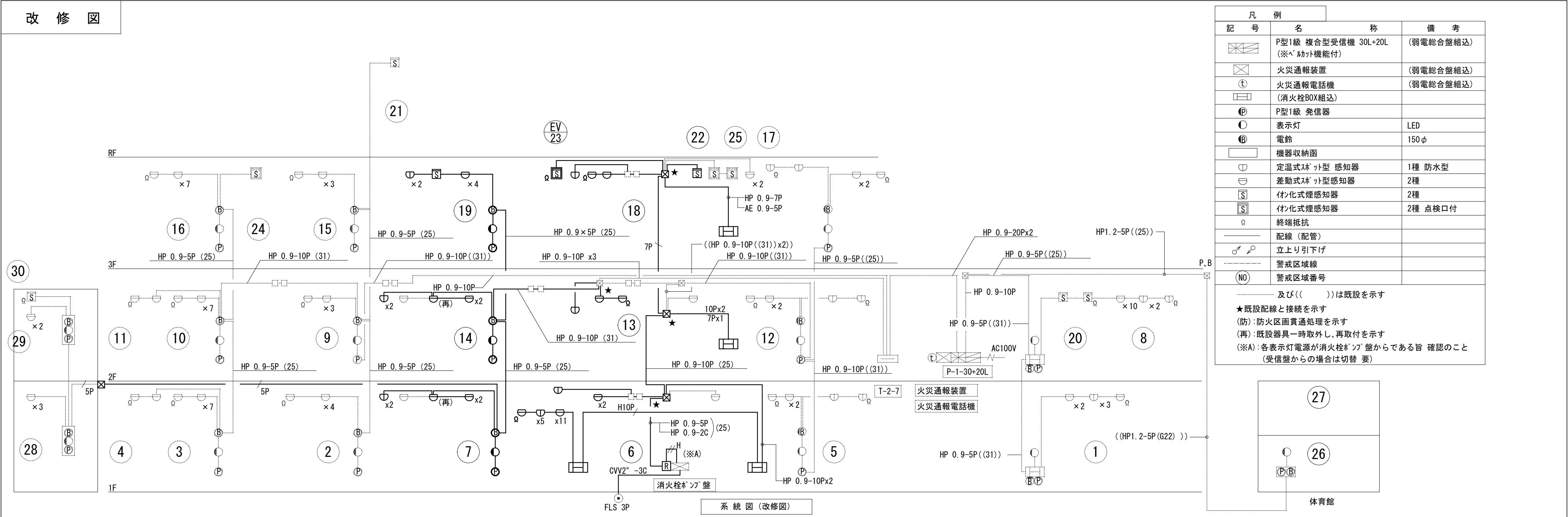

改 修 図

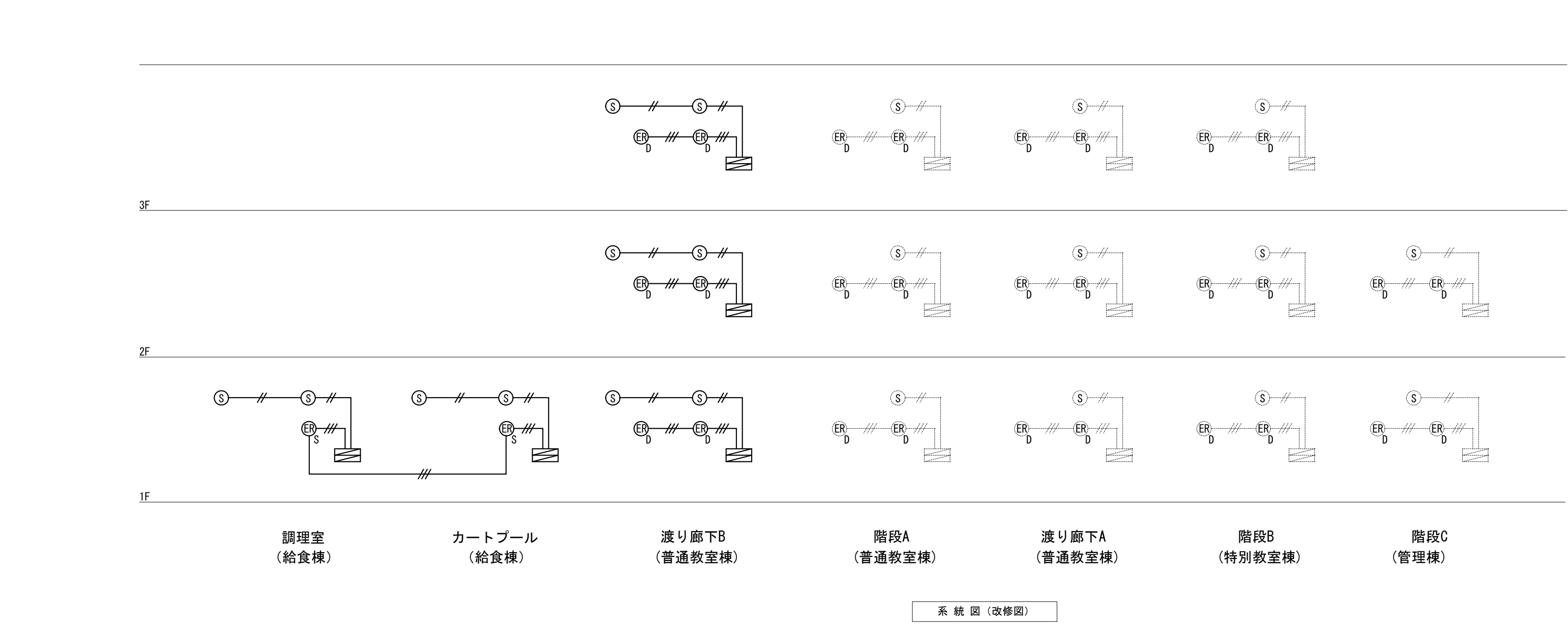

凡 例	記 号	名 称	備 考
		連動制御盤 (1L)	露出、壁掛型
	(S)	光電式煙感知器	(3種)
	(ER) D	自動閉鎖装置	(タッチ式)
	(ER) S	防火 シャッター 自閉装置	建築工事

AE1.2-2C  
 HP1.2-3C

※管路は既設流用

※.....は今回既設のままを示し ——— のみ取替

撤 去 图

凡 例

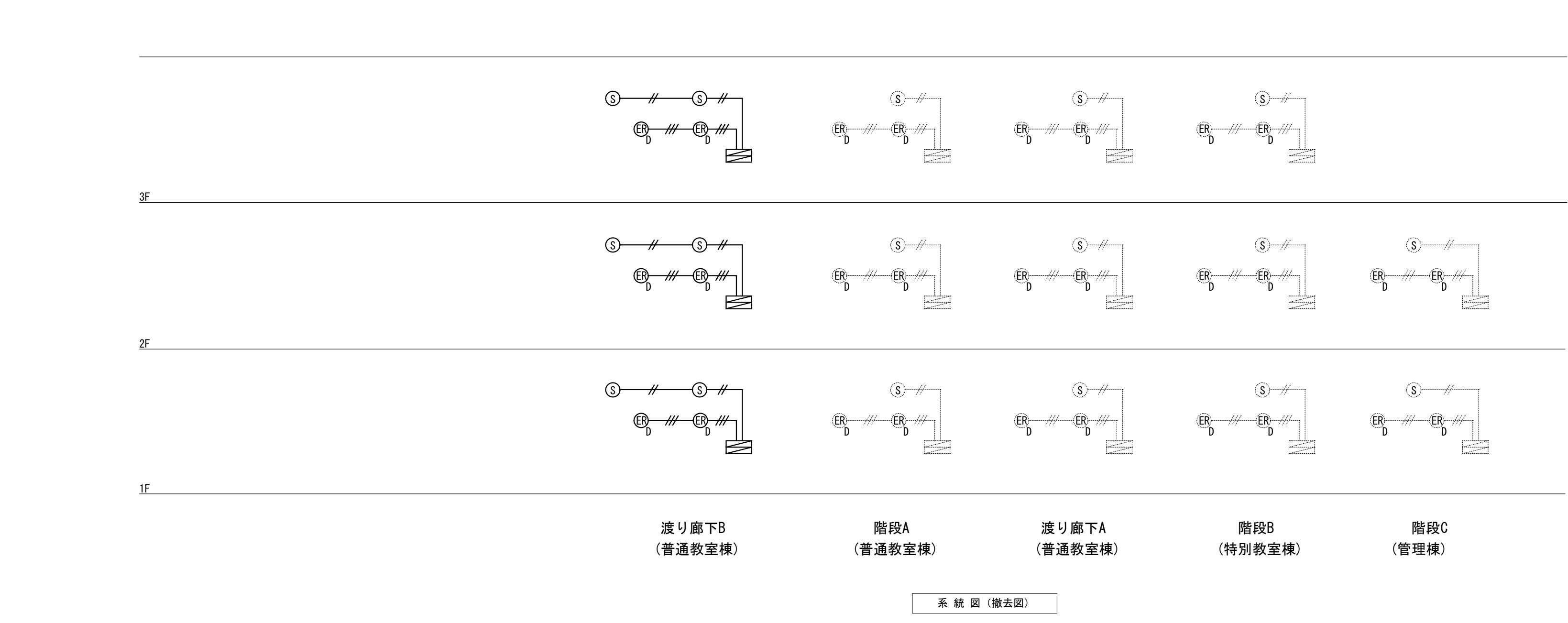

記 号	名 称	備 考
	連動制御盤 (1L)	露出、壁掛型
(S)	光電式煙感知器	(3種)
(ER) D	自動閉鎖装置	(ラッチ式)

——//—— IV 1.2x2  
 ——///—— HIV 1.2x3  
 .....は既設のままを示し、——は撤去を示す

撤去図

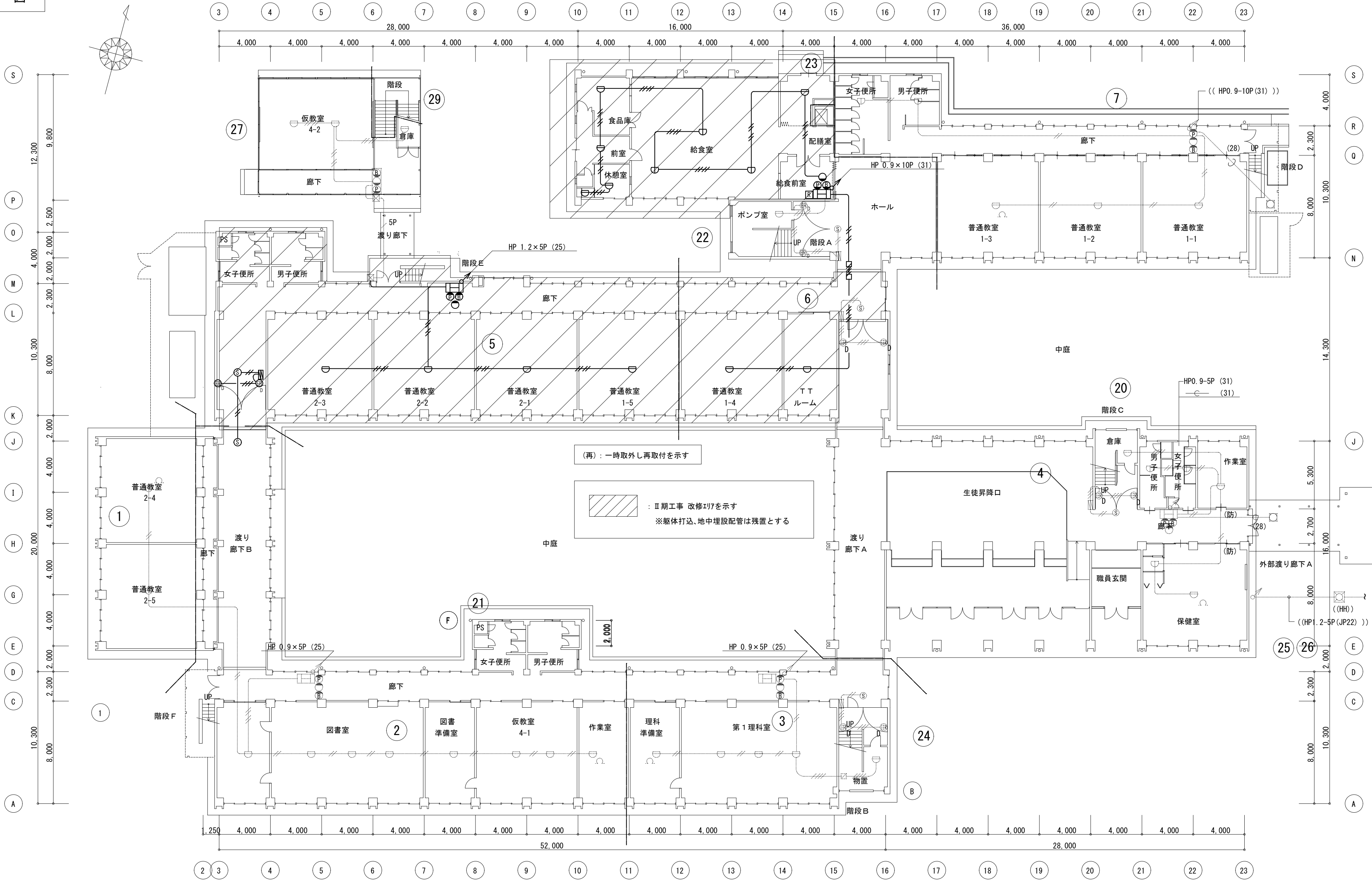

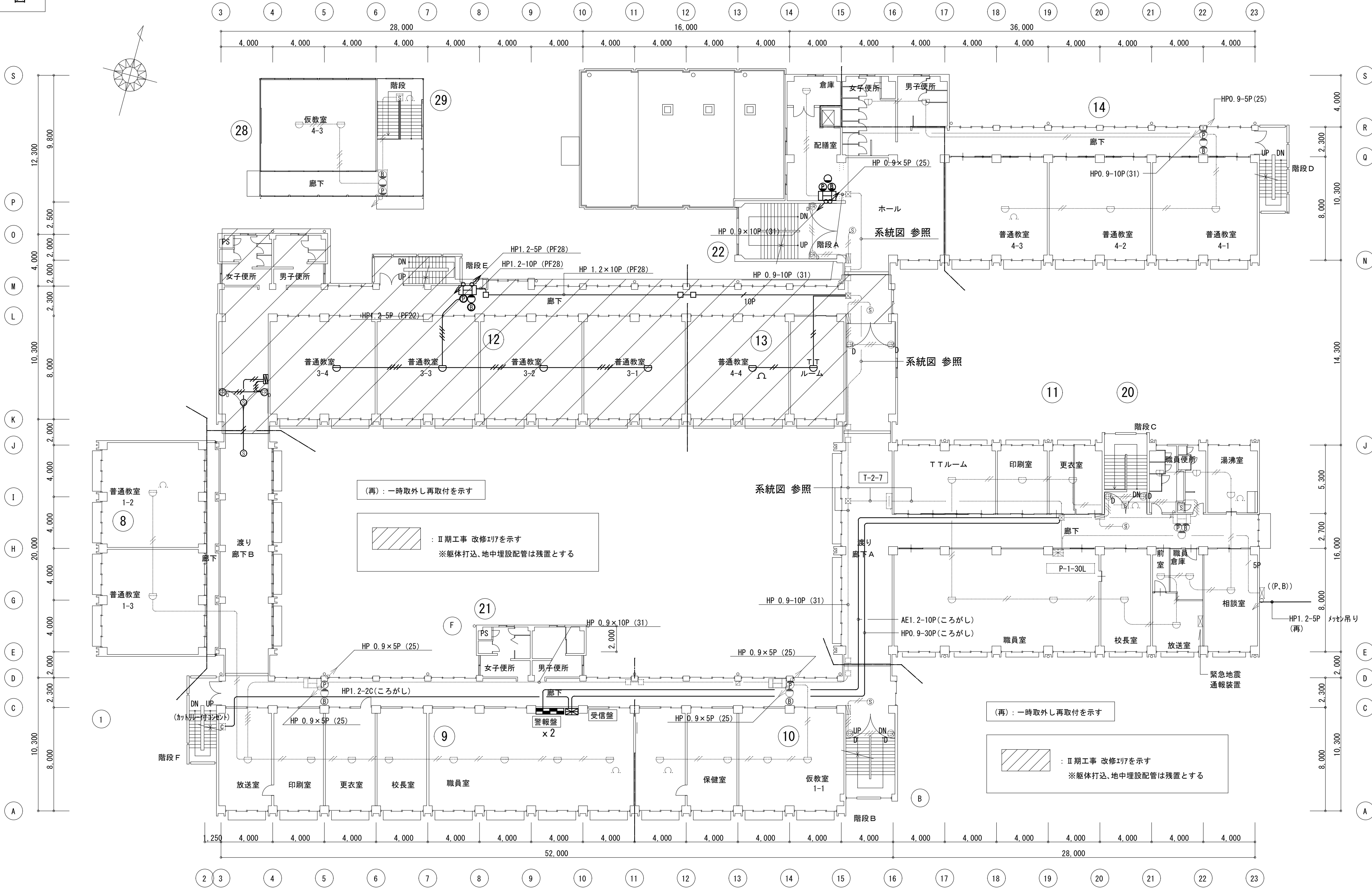

2階平面図(改修後) S: 1/200

撤去図

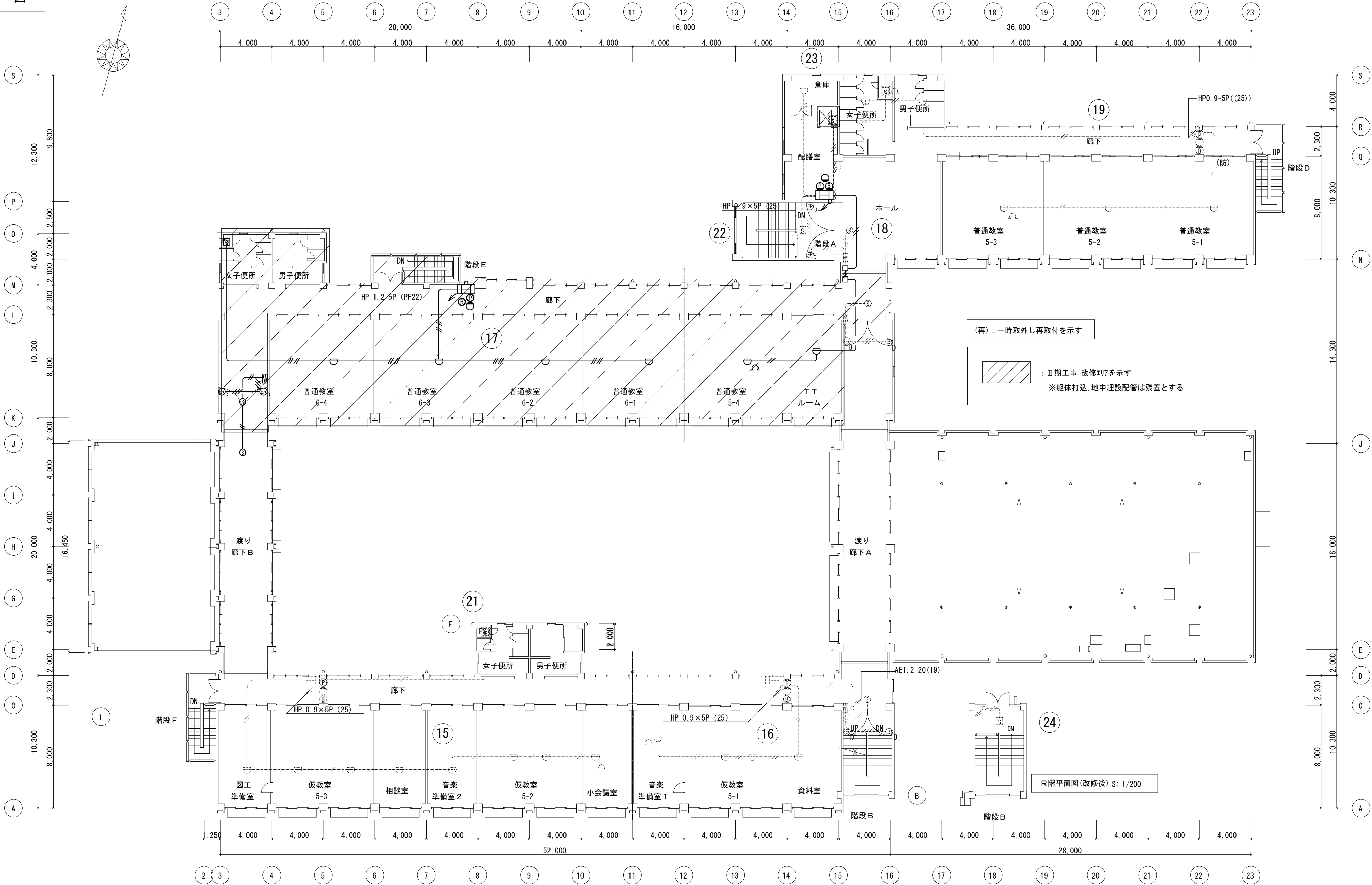

アルテック設計

津市大谷町233番地 TEL 059-225-1602

一級建築士 第177266号  
伊藤 公智

DRAWING BY  
DATA

原図: A2

津市立西が丘小学校大規模改修(第二期)工事

自動火災報知設備 3階平面図(撤去図)

E - 60

S: 1/200

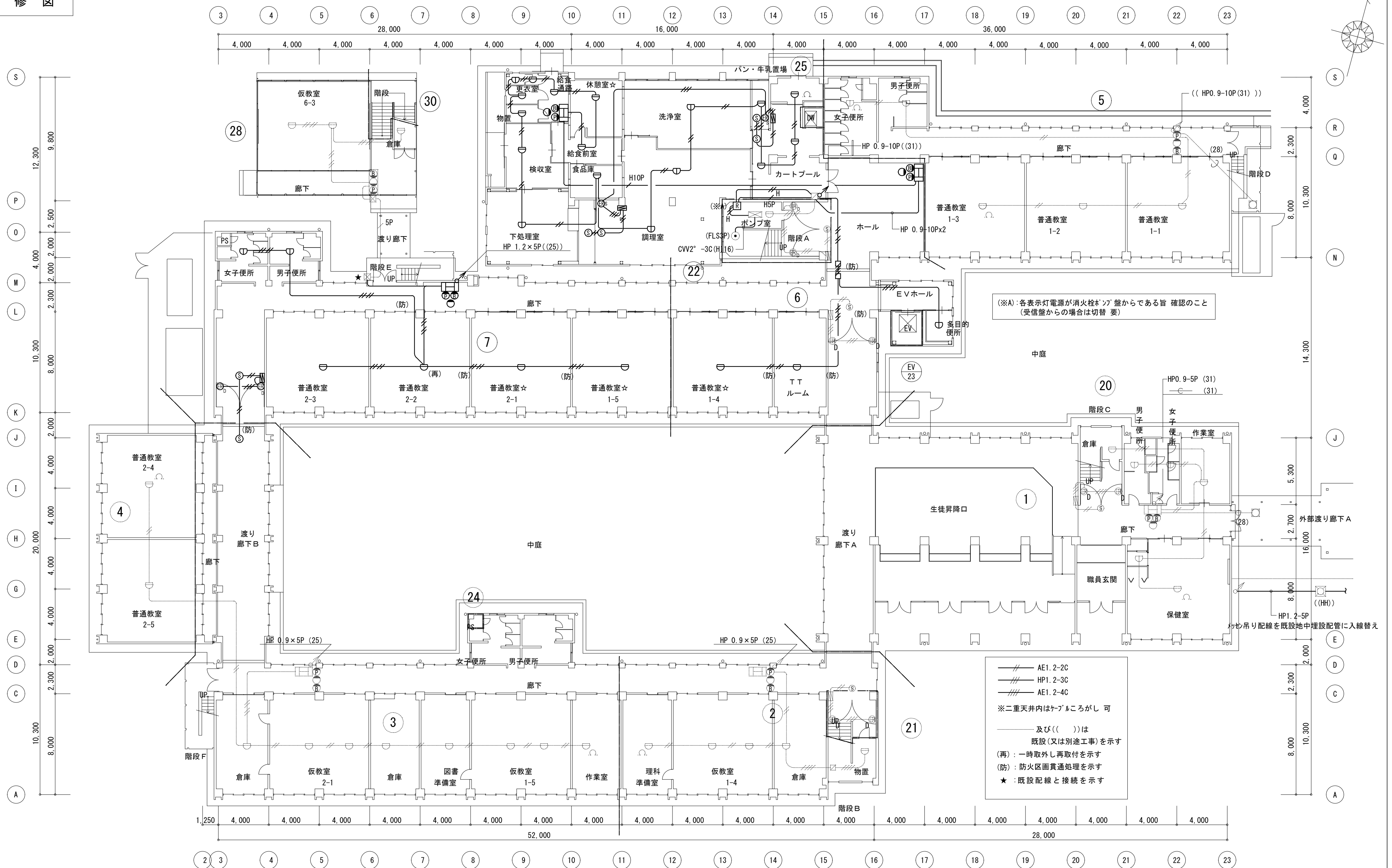

1 階平面図(改修後)



