

津市芸濃保育園及び津市立椋本幼稚園解体工事

図面リスト							
図面番号	建築工事	図面番号	建築工事	図面番号	建築工事	図面番号	電気設備工事
A - 01	特記仕様書 (1)	A - 26	平面図津市立椋本幼稚園	C - 01	基礎伏図津市芸濃保育園	E - 01	電気設備平面図津市芸濃保育園
A - 02	特記仕様書 (2)	A - 27	立面図津市立椋本幼稚園	C - 02	基礎詳細図津市芸濃保育園	E - 02	電気設備平面図津市立椋本幼稚園
A - 03	建築物概要 附近見取図 配置図(現況)	A - 28	断面詳細図津市立椋本幼稚園	C - 03	柱伏図津市芸濃保育園		
A - 04	外構撤去図	A - 29	玄関・ホール・湯沸室・洗面・洗濯室 職員用便所・平面詳細図・展開図・断面詳細図津市立椋本幼稚園	C - 04	梁伏図津市芸濃保育園		
A - 05	解体後外構図	A - 30	保育室(2)・幼児用便所・職員室・資料室 ・廊下・平面詳細図津市立椋本幼稚園	C - 05	軸組図(1)津市芸濃保育園		
A - 06	仕上表津市芸濃保育園	A - 31	保育室・幼児用便所 展開図津市立椋本幼稚園	C - 06	軸組図(2)津市芸濃保育園		
A - 07	平面図津市芸濃保育園	A - 32	職員室・資料室 展開図津市立椋本幼稚園	C - 07	軸組図(3)津市芸濃保育園		
A - 08	立面図(1)津市芸濃保育園	A - 33	遊戯室 平面詳細図・断面詳細図津市立椋本幼稚園	C - 08	鉄骨詳細図(1)津市芸濃保育園		
A - 09	立面図(2)津市芸濃保育園	A - 34	遊戯室・物入 展開図津市立椋本幼稚園	C - 09	鉄骨詳細図(2)津市芸濃保育園		
A - 10	断面詳細図(1)津市芸濃保育園	A - 35	保育室(3) 平面詳細図・展開図津市立椋本幼稚園	C - 10	基礎伏図津市立椋本幼稚園		
A - 11	断面詳細図(2)津市芸濃保育園	A - 36	天井伏図津市立椋本幼稚園	C - 11	基礎詳細図津市立椋本幼稚園		
A - 12	保育室・幼児便所 平面詳細図津市芸濃保育園	A - 37	建具キープラン津市立椋本幼稚園	C - 12	柱・梁伏図津市立椋本幼稚園		
A - 13	保育室・幼児便所 展開図津市芸濃保育園	A - 38	建具表津市立椋本幼稚園	C - 13	軸組図(1)津市立椋本幼稚園	図面番号	機械設備工事
A - 14	乳児室 平面詳細図・展開図津市芸濃保育園	A - 39	外部倉庫①、④ 詳細図	C - 14	軸組図(2)津市立椋本幼稚園	M - 01	給排水衛生設備 配置図
A - 15	職員室・休憩室・給食室 平面詳細図津市芸濃保育園	A - 40	外部倉庫②、③、⑤ 平面図、床伏図、立面図	C - 15	鉄骨詳細図津市立椋本幼稚園	M - 02	給排水衛生設備 平面図津市芸濃保育園
A - 16	職員室・休憩室・前室(1)、(2)展開図津市芸濃保育園	A - 41	仮設計画図①			M - 03	給排水衛生設備 平面図 (給食室・5歳児便所)津市芸濃保育園
A - 17	給食室・食品庫 展開図津市芸濃保育園	A - 42	仮設計画図②			M - 04	空調・換気設備 平面図津市芸濃保育園
A - 18	遊戯室・倉庫・5歳児便所 平面詳細図津市芸濃保育園					M - 05	給排水衛生設備 平面図津市立椋本幼稚園
A - 19	遊戯室 展開図津市芸濃保育園					M - 06	空調・換気設備 平面図津市立椋本幼稚園
A - 20	5歳児便所・倉庫 展開図津市芸濃保育園						
A - 21	天井伏図津市芸濃保育園						
A - 22	建具キープラン津市芸濃保育園						
A - 23	建具表(1)津市芸濃保育園						
A - 24	建具表(2)津市芸濃保育園						
A - 25	仕上表津市立椋本幼稚園						

解体工事特記仕様書																										
Ⅰ. 工事名 津市芸濃保育園及び津市立椋本幼稚園解体工事																										
Ⅱ. 工事概要																										
1 工事場所 津市芸濃町椋本地内																										
2 工事内容																										
棟名称 芸濃保育園(園舎、倉庫①、倉庫②、倉庫③) 椋本幼稚園(園舎、倉庫④、倉庫⑤)																										
構造 芸濃保育園園舎、倉庫①～③：鉄骨造平家建 椋本幼稚園園舎、倉庫④、⑤：鉄骨造平家建																										
延べ面積 芸濃保育園園舎：854㎡ 倉庫①：32㎡ 倉庫②：10㎡ 倉庫③：5㎡ 椋本幼稚園園舎：599㎡ 倉庫④：32㎡ 倉庫⑤：5㎡																										
工事項目 解体工事																										
Ⅲ. 解体工事仕様																										
1 共通仕様																										
図面及び特記仕様書に記載されていない事項は、建築物解体工事共通仕様書（国土交通省大臣官房官庁営繕部監修、最新版）による。																										
2 特記仕様																										
1) 項目は、番号に○印の付いたものを適用する。																										
2) 特記事項は、○の付いたものを適用する。																										
3) 項目欄に記載の（ ）内表示番号は解共仕の該当項目等を示す。																										
章	項目	特記事項																								
①	① 適用基準	本特記事項に個別に記載の適用基準に加え、以下の基準等を適用する。 ○国土交通省大臣官房官庁営繕部監修「公共建築工事標準仕様書」（最新版） ○国土交通省大臣官房官庁営繕部監修「公共建築改修工事標準仕様書」（最新版） ○国土交通省大臣官房官庁営繕部監修「建築物解体工事共通仕様書・同解説」（最新版） ○国土交通省大臣官房官庁営繕部監修「建築工事標準詳細図」（最新版） ○建設工事に係る資材の再資源化等に関する法律 ○その他関係法令																								
一般	② 発生材の処理等 (1. 3. 10) (4. 4. 1) (5. 4. 1)	○ 本工事は、特定建設資材を用いた建築物等に係る解体工事等であって、その規模が、建設リサイクル法施行令で定める建設工事の規模に関する基準以上の工事であるため、建設リサイクル法に基づき分別解体等及び特定建設資材の再資源化等の実施について適正な措置を講ずることとする。 工事契約後に明らかになったやむをえない事情により、予定した条件により難い場合は、監督員と協議するものとする。 分別解体等の方法 <table><tr><td>工程</td><td>作業の有無</td><td>分別解体等の方法</td></tr><tr><td>建築設備・内装材等</td><td>○ 有 ・ 無</td><td>・ 手作業 ○手作業、機械作業の併用</td></tr><tr><td>屋根ふき材</td><td>○ 有 ・ 無</td><td>○手作業 ・ 手作業、機械作業の併用</td></tr><tr><td>外装材・上部構造部分</td><td>○ 有 ・ 無</td><td>・ 手作業 ○手作業、機械作業の併用</td></tr><tr><td>基礎・基礎ぐい</td><td>○ 有 ・ 無</td><td>・ 手作業 ○手作業、機械作業の併用</td></tr><tr><td>その他（ ）</td><td>・ 有 ・ 無</td><td>・ 手作業 ・ 手作業、機械作業の併用</td></tr></table> 引き渡しを要するもの ・ 無 ・ 陶器類 ・ PCB含有物 ○（便器、幹） 特別管理産業廃棄物 ・ 有（ ） 処理方法（ ） 木材の縮減 ・ 実施する （最も近い再資源化施設までの距離が50Kmを超える場合に限る） 再資源化し現場で利用する建設廃棄物 ・（ ） 再資源化を図るもの ○ コンクリート塊 ○ アスファルトコンクリート塊 ○ 建設発生木材 ・ 金属類 ・ 小形二次電池 ・ 蛍光ランプ及びH I Dランプ ・ 硬質ポリ塩化ビニル管及び継手 ・ ガラス	工程	作業の有無	分別解体等の方法	建築設備・内装材等	○ 有 ・ 無	・ 手作業 ○手作業、機械作業の併用	屋根ふき材	○ 有 ・ 無	○手作業 ・ 手作業、機械作業の併用	外装材・上部構造部分	○ 有 ・ 無	・ 手作業 ○手作業、機械作業の併用	基礎・基礎ぐい	○ 有 ・ 無	・ 手作業 ○手作業、機械作業の併用	その他（ ）	・ 有 ・ 無	・ 手作業 ・ 手作業、機械作業の併用						
工程	作業の有無	分別解体等の方法																								
建築設備・内装材等	○ 有 ・ 無	・ 手作業 ○手作業、機械作業の併用																								
屋根ふき材	○ 有 ・ 無	○手作業 ・ 手作業、機械作業の併用																								
外装材・上部構造部分	○ 有 ・ 無	・ 手作業 ○手作業、機械作業の併用																								
基礎・基礎ぐい	○ 有 ・ 無	・ 手作業 ○手作業、機械作業の併用																								
その他（ ）	・ 有 ・ 無	・ 手作業 ・ 手作業、機械作業の併用																								
③	建設副産物情報交換システムの利用																									
④	三重県産業廃棄物税	引渡しを要するもの以外のは、全て構外に搬出し、建設工事に係る資源の再資源化等に関する法律、資源の有効な利用の促進に関する法律、廃棄物の処理及び清掃に関する法律、その他関係法令によるほか、「建設副産物適正処理推進要綱」に従い適切に処理し、監督員にマニフェストA、B2、D票を提示すること。 受注者は受注時において延べ面積が80㎡以上の解体工事については、工事着手前及び工事完了後に「再生資源利用計画書（実施書）」、「再生資源利用促進計画書（実施書）」を監督員に提出すること。 また、工事着手前にJACICが運営する「建設副産物情報交換システム」ヘデータを入力し、工事完了時にはシステムへ実績報告を行うこと。 本工事は産業廃棄物税相当分が計上されていないため、受注者が課税対象となった場合には、完成年度の翌年度の4月1日から8月31日までの間に、別に定める様式に産業廃棄物税納付証明書を添付して、当該工事の発注者に対して、支払請求を行うことができる。 なお、この期間を超えて請求することはできない。 また、産業廃棄物処理集計表（マニフェストの数量の集計）を超えて請求することはできない。 ○ 適用する（請負金額が500万円以上の場合） 受注時、変更時及び完了時にあらかじめ監督職員の確認を受け、登録手続きを行い、工事カルテの受領書を、監督員に提出すること。 ・ 適用する 設計図書に明記のない場合、または、疑義が生じた場合は、監督員と協議し、その指示を受けてから施工すること。																								
⑤	工事実績情報の登録 (1. 1. 4)																									
6	電気保安技術者 (1. 3. 3)																									
⑦	疑義																									
⑧	施工条件 (1. 3. 5)	○ 監督員と協議し決定する。 <table><tr><td>施工可能日</td><td>・ 指定なし</td><td>・ 一部に土、日曜日、祝祭日施工あり</td></tr><tr><td>施工可能時間帯</td><td>・ 指定なし</td><td>・ 時 ～ 時</td></tr><tr><td>部位別の施工順序</td><td>・ 指定なし</td><td>・ （ ）</td></tr><tr><td>工事車両の駐車場</td><td>・ 指定なし</td><td>・ 図示（図面番号： ）</td></tr><tr><td>資機材置場</td><td>・ 指定なし</td><td>・ 図示（図面番号： ）</td></tr></table> 工事に必要な手続きは受注者が速やかに処理し、この手続きに関する諸費用は受注者負担とする。 1) 工事期間中、現場内入場者、近隣居住者および周辺建物に危害を与えぬよう注意すること。万一、紛争が生じた場合は、受注者が誠意をもって解決すること。 なお、近隣等との折衝は、あらかじめその概要を監督員に報告し、その経過については記録し、遅滞なく監督員に報告する。 2) 重機搬出入時、発生材搬出時、仮設材搬出入時には、交通整理のための誘導員を配置すること。 重機搬出入、産業廃棄物搬出経路については事前に施工計画書を提出し、監督員の承認を得ること。また、工事現場から搬出入する土砂により工食用進入路を汚した場合は、速やかに清掃を行うこと。	施工可能日	・ 指定なし	・ 一部に土、日曜日、祝祭日施工あり	施工可能時間帯	・ 指定なし	・ 時 ～ 時	部位別の施工順序	・ 指定なし	・ （ ）	工事車両の駐車場	・ 指定なし	・ 図示（図面番号： ）	資機材置場	・ 指定なし	・ 図示（図面番号： ）									
施工可能日	・ 指定なし	・ 一部に土、日曜日、祝祭日施工あり																								
施工可能時間帯	・ 指定なし	・ 時 ～ 時																								
部位別の施工順序	・ 指定なし	・ （ ）																								
工事車両の駐車場	・ 指定なし	・ 図示（図面番号： ）																								
資機材置場	・ 指定なし	・ 図示（図面番号： ）																								
⑨	官公庁手続																									
⑩	危険災害の防止																									
⑪	工事進入路																									
⑫	工事写真																									
⑬	完成写真																									
⑭	事故報告																									
⑬	完成写真	写真は着工前・施工中・完成を同一場所から黒板なしで撮影すること。																								
⑭	事故報告	工事施工中に事故が発生した場合には、直ちに監督員に通報するとともに、所定の様式により、工事事故報告書を監督員が指示する期日までに、提出すること。 また、事故発生後の措置について監督員と協議を行うとともに、当該事故に係る状況聴取、調査、検証等に協力すること。																								
⑮	提出書類	施工計画書、仮設計画書、工事写真、工事日報、その他市監督員の指示するものとする。 施工計画書には、工事現場から産業廃棄物処理場までの運搬経路、産業廃棄物処理契約書の写し、産業廃棄物収集運搬業者及び産業廃棄物処理業者許可書の写し、その他市監督員の指示するものを添付すること。																								
⑯	産業廃棄物	施工計画書には、工事現場から産業廃棄物処理場までの運搬経路、産業廃棄物処理契約書の写し、産業廃棄物収集運搬業者及び産業廃棄物処理業者許可書の写し、その他監督員の指示するものを添付すること。																								
⑰	不正軽油の使用の禁止																									
⑱	地下埋設物の確認																									
⑲	その他																									
1) 一般事項 県工事の施工にあたり、工事現場で使用し、又は使用させる車両（資機材等の搬入車両を含む。）並びに建設機械等の燃料として、不正軽油（地方税法第144条の32（製造等の承認を受ける義務等）の規定に違反する燃料をいう。）を使用してはならない。 2) 調査の協力 受注者は、県が使用燃料の採油調査を行う場合には、その調査に協力しなければならない。また、受注者は下請負者等に同調査に協力するよう管理及び監督しなければならない。 3) 是正措置 受注者は、不正軽油の使用が判明した場合は、速やかに是正措置を講じなければならない。また、受注者は、下請負者等に不正軽油の使用が判明した場合は、速やかに是正措置を講じるよう管理及び監督しなければならない。 中間検査又は完成検査において、地下埋設物の確認を受けること。 確認時期は、監督員と協議し決定する。 ・ 作業着手までの期間に調査及び、施工計画書等を作成し、市監督員の承諾を得ること。 ・ 作業着手までの調査は、事前に施設管理者及び、市監督員と協議するものとする。 ・ 敷地内、周辺での作業・通行等は周辺住民の安全確保に十分配慮すること。 ・ 安全対策のため、作業終了時及び休工時は出入口を施錠すること。 ・ 作業着手前には、現況状況把握の為に破損箇所等があれば、市監督員の立合いのもと写真等に記録しておくこと。 また、工事過程において、既存施設に破損等を与えた場合は、受注者の負担において速やかに復旧すると共に市監督員に報告すること。 ・ 設計書に明記がなくとも、機能上及び構造上当然必要と認められるもの、並びに、取合いのはつり補修復旧は本工事に含む。なお、内訳書の数量は参考とし、当図面を優先する。 ・ 工事用車両及び工事関係車両は、周辺道路に駐車しないこと。 ・ 緊急且つ必要な場合において、市監督員以外（施設管理者等）が直接受注者に要請することがある。 ・ 廃材、残土等の搬出にあたっては、周辺道路を汚さないよう当然に無理な積込みは行わないこと。 ・ 工事車両等の出庫時は、タイヤ清掃等を行うなど、工事敷地からの土砂の流出抑制に心掛けること。 ・ 喫煙は限られた場所のみとし、現場内は禁煙とする。 ・ 建物付属物については特記なき限り記載の有無に関わらず全て撤去処分とする。 ・ 特記無き植栽は、全て伐採・伐根とし、業者処分とする。 ・ 備品・生活用品等については特記なき限り記載の有無に関わらず撤去処分とする。 ・ 埋設配管については特記なき限り記載の有無に関わらず撤去処分とする。 ・ 本工事の仕上げ材には、アスベスト含有の材料があり撤去及び処分に際しては、環境省からの「非飛散性アスベスト廃棄物の取り扱いに関する技術指針」に基づいて行うものとする。 ・ 足場は、倒壊がないように堅固に組み立てること。 ・ 台風等により強風が考えられる場合は、足場のシート撤去や部分補強をあらかじめ行うこと。 ・ 工事の本格着手時期については、引越し作業完了後とする。 （引越し完了予定時期：令和2年4月上旬） ・ 津市芸濃保育園園舎跡地において、椋本地区放課後児童クラブ新築工事（別発注工事）が本工事期間内にある為、津市芸濃保育園園舎及び北側道路擁壁・東側ネットフェンスを解体し、該当範囲を整地した上、市検査課の随時検査（書類を含む）を6月中旬までに受け、椋本地区放課後児童クラブ新築工事（別発注工事）が遂行できるように、仮設を盛り替えること。（A-42図参照）（想定解体完了予定時期：令和2年6月上旬） ただし、6月上旬までに全ての解体工事が完了する場合はその限りではない。 ・ 各受注者と協力し、お互いの工事遂行に影響のないように進めること。 ・ 水銀使用製品産業廃棄物（蛍光ランプ等）については「水銀廃棄物ガイドライン」（平成29年6月 環境省大臣官房廃棄物・リサイクル対策部）に基づき適切に処理すること。																										

・	・	工事名／Title	図面種別／Drawing		Check	No.	<div>合資会社 重企建築事務所</div> <div>Jyuki Architectural Design Office</div> <div>一級建築士事務所 三重県知事登録第1ー300号</div> <div>一級建築士国土交通大臣登録第167163号 山田 裕治</div>
・	・	津市芸濃保育園及び津市立椋本幼稚園解体工事	特記仕様書（1）			A－01	
・	・		縮尺／Scale	原図：A2	日付／Date		
・	・						

I 建築物概要

工事名称	津市芸濃保育園及び津市立棕本幼稚園解体工事	
敷地概要	地名地番	津市芸濃町棕本 地内
	敷地面積	5,613.00㎡(芸濃保育園：3,427.00㎡ 棕本幼稚園：2,186.00㎡)
	都市計画区域	区域区分非設定
	用途地域	第二種中高層住居専用地域
	防火地域	22条区域
	指定建ぺい率	60%
	指定容積率	200%
建物概要 (津市芸濃保育園)	建物用途	保育園
	工事の種別	解体工事
	構造	園舎：鉄骨造平家建 854㎡、倉庫①：鉄骨造平家建 32㎡
		倉庫②：鉄骨造平家建 10㎡、倉庫③：鉄骨造平家建 5㎡
	最高高さ	7.420mm
建物概要 (津市立棕本幼稚園)	建物用途	幼稚園
	工事の種別	解体工事
	構造	園舎：鉄骨造平家建 599㎡、倉庫④：鉄骨造平家建 32㎡
		倉庫⑤：鉄骨造平家建 5㎡
	最高高さ	5.820mm

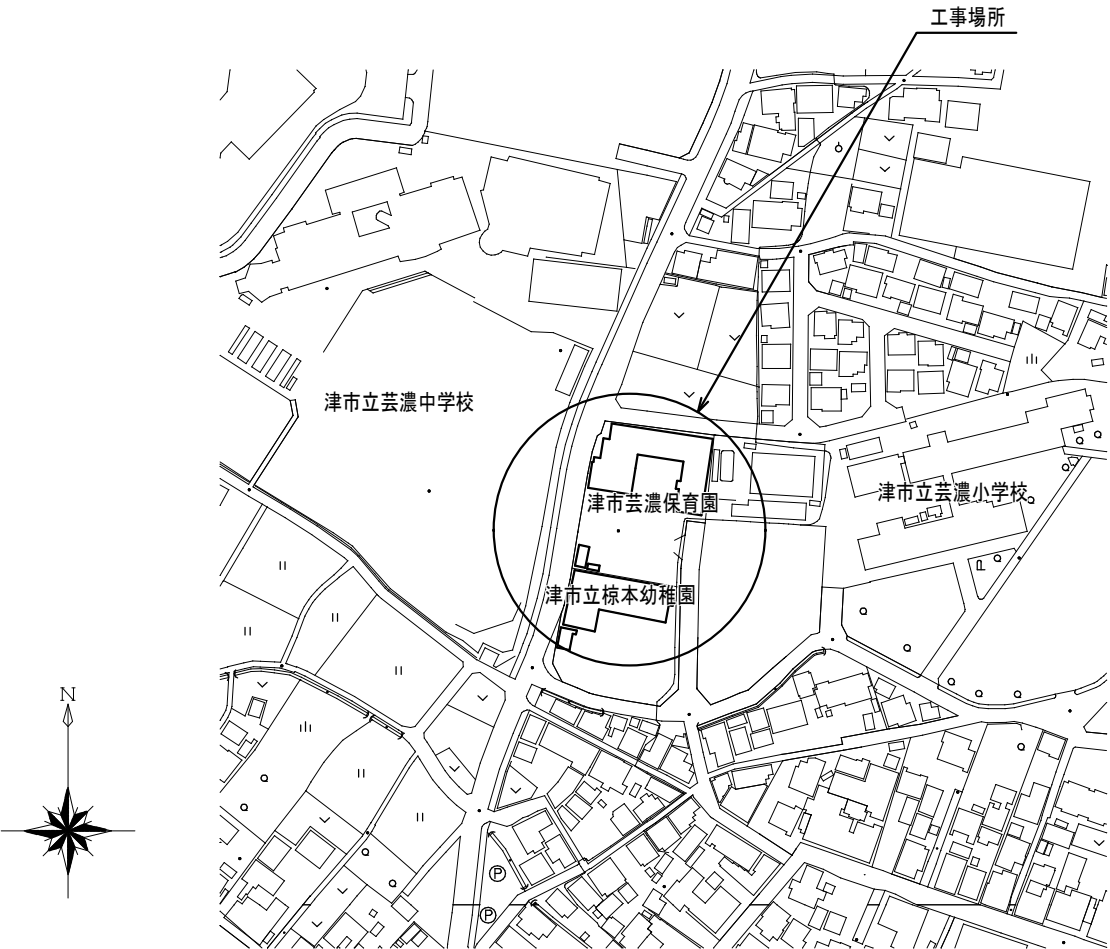

附近見取図

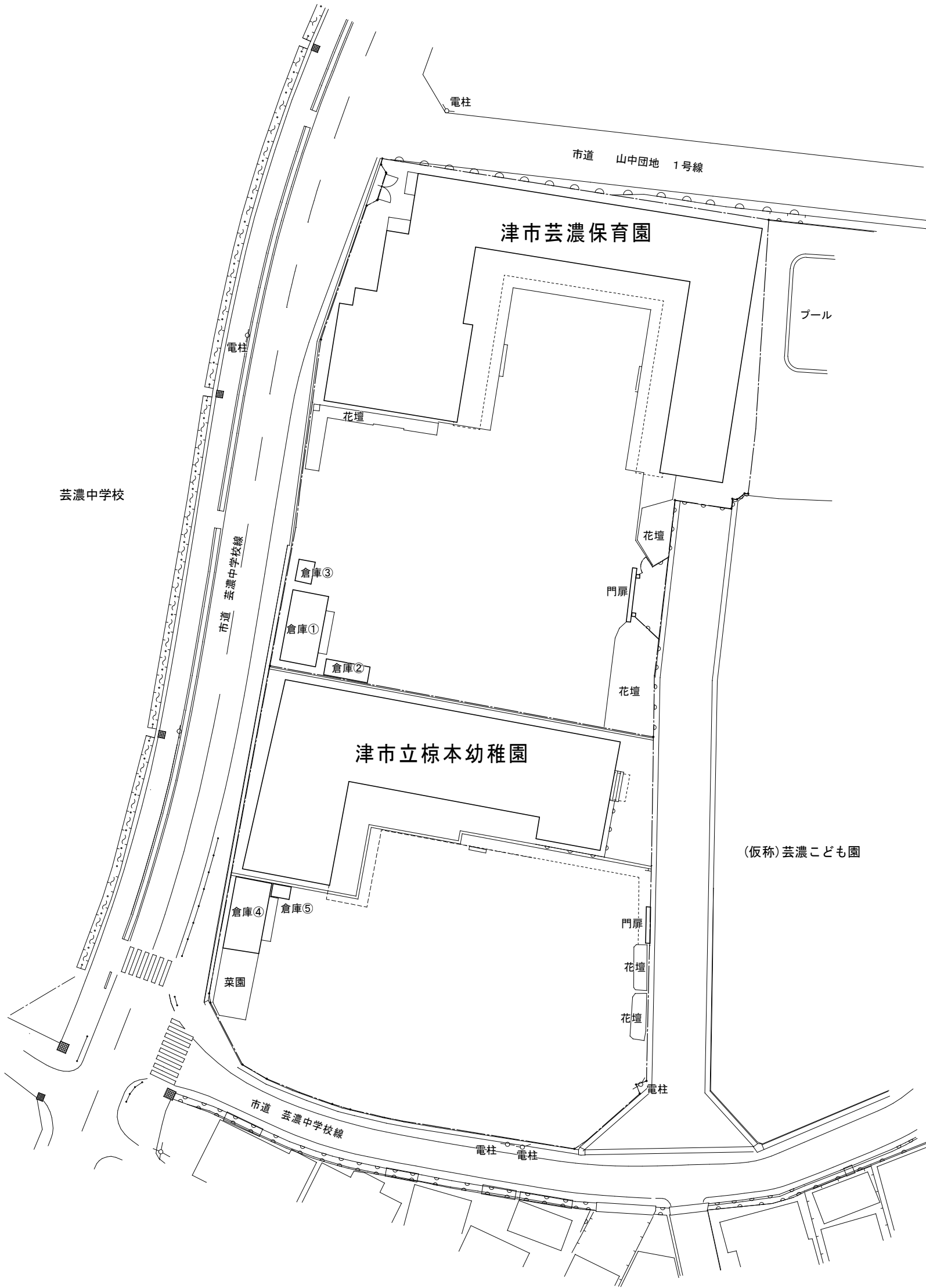

配置図(現況) S=1/500

	工事名／Title	図面種別／Drawing		C check	No.	<div><div>合資会社</div><div>重企建築事務所</div><div></div><div>Jyuki Architectural Design Office</div><div>一級建築士事務所 三重県知事登録第1－300号</div><div>一級建築士国土交通大臣登録第167163号 山田 裕治</div></div>
	津市芸濃保育園及び津市立棕本幼稚園解体工事	建築物概要・附近見取図・配置図(現況)				
		縮尺／Scale	原 図：A2	日付／Date		
		S=1/500				

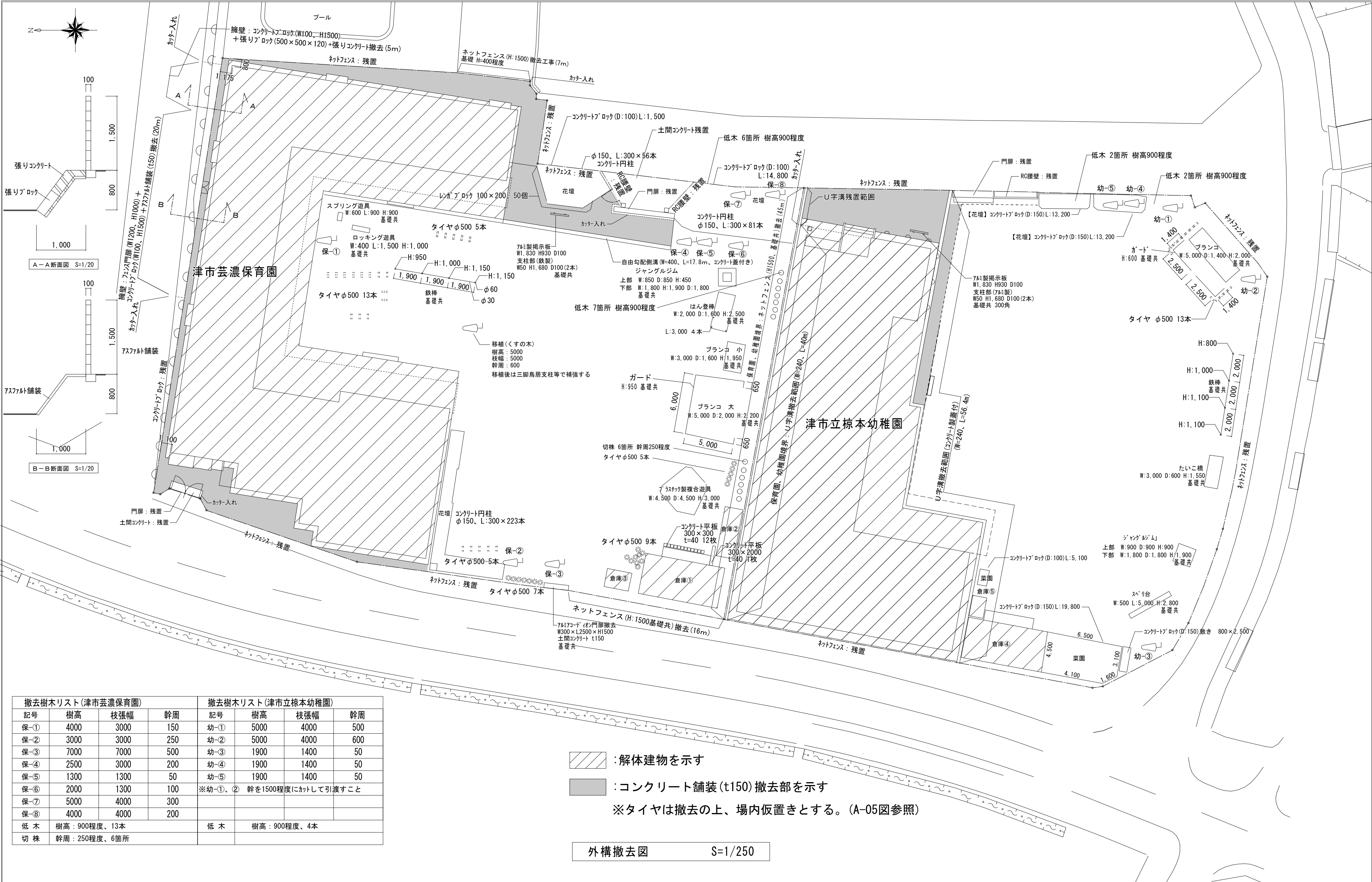

撤去樹木リスト (津市芸濃保育園)				撤去樹木リスト (津市立椋本幼稚園)			
記号	樹高	枝張幅	幹周	記号	樹高	枝張幅	幹周
保-①	4000	3000	150	幼-①	5000	4000	500
保-②	3000	3000	250	幼-②	5000	4000	600
保-③	7000	7000	500	幼-③	1900	1400	50
保-④	2500	3000	200	幼-④	1900	1400	50
保-⑤	1300	1300	50	幼-⑤	1900	1400	50
保-⑥	2000	1300	100	※幼-①、② 幹を1500程度に加として引渡すこと			
保-⑦	5000	4000	300				
保-⑧	4000	4000	200				
低 木	樹高：900程度、13本			低 木	樹高：900程度、4本		
切 株	幹周：250程度、6箇所						

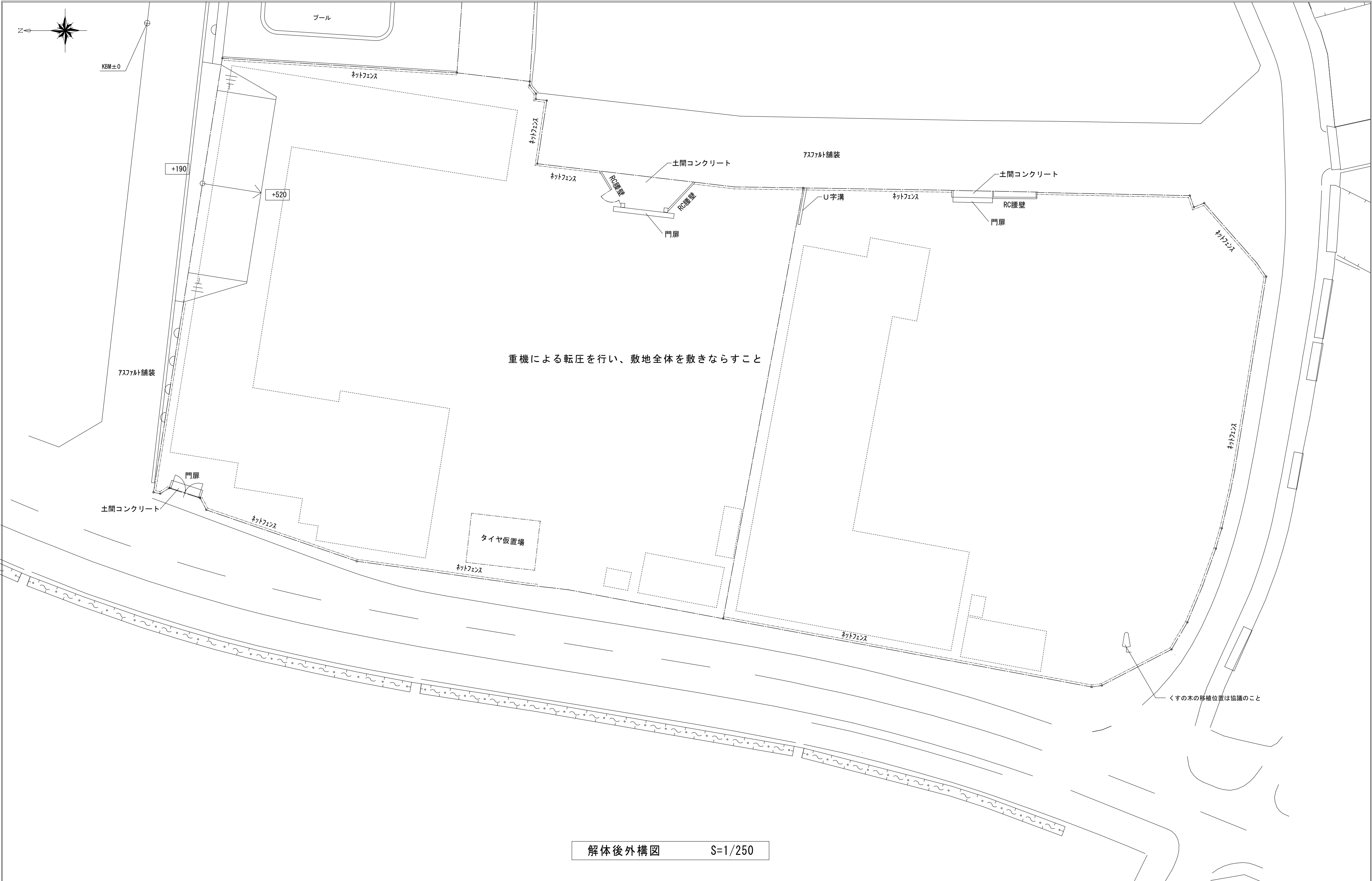

解体後外構図 S=1/250

<div><div></div><div></div><div></div><div></div><div></div></div>	工事名／Title		図面種別／Drawing		Check	No.			
	津市芸濃保育園及び津市立棕本幼稚園解体工事		解体後外構図						
			縮尺／Scale	日付／Date					
			S=1/250						
						A - 05			
<div><div>合資会社 重企建築事務所</div><div><div></div><div>Jyuki Architectural Design Office</div><div>一級建築士事務所 三重県知事登録第1－300号</div><div>一級建築士国土交通大臣登録第167163号 山田 裕治</div></div></div>									

◎ 外部仕上表										参考図	
屋 根	カラーベストコロニアル葺(アスベスト含有) (2.5寸勾配) 下地センチュリーボード 7=18 アスファストルーフィング 22kg(アスベスト含有)										
外 壁	A L C版 7=50 胴縁木タビシ止め ヘーベルライト下地処理防水処理の後アクリルリシン吹付										
軒 天	フレキシブルボード 7=4 (アスベスト含有) A E P										
建 具	アルミサッシ 見込70m/m										
樋	軒樋：セキスイエスロコイル加工 堅樋：硬質塩ビ管V P 100φ、75φ、60φ 呼び樋含む 掘金具1,000以内										
巾 木	モルタル塗り 金ゴテ仕上										
犬 走	モルタル塗り 金ゴテ仕上										
テ ラ ス 吹抜開放	床：モルタルカラクリート仕上 目地切り 巾木：モルタル塗 金ゴテ仕上 柱：鉄パイプ(89.1φ) O P 屋根：カラーベスト葺(アスベスト含有)									木製下駄箱(H=745 コンクリート台付) (7箇所)、木製下駄箱(H=650) (1箇所)、木製下駄箱(H=950) (1箇所)、スチール製下駄箱(H=1100) (1箇所)、ガラ板 ホワイトボード(900×600) (6箇所)、手洗・足洗(4箇所)	
◎ 内部仕上表											
室 名	床		巾 木	腰	壁	天 井	備 考				
遊 戯 室	フローリングブロック貼 t=60		木製O P H=100 t=21		シナ有孔ベニヤ 7=6 目透し貼りS O P寒冷紗裏打	化粧石こうボード 7=9	カーテンB O X (木製)、暗幕カーテン、高窓オペレーター、マジックミラー				
ステージ	ならフローリング貼り 7=15 コンパネ下地 7=15 踏込：フローリングブロック貼 t=60		木製O P H=100 t=21		シナベニヤ 7=6 目透し貼りS O P	化粧石こうボード 7=9	ステージ引幕、横幕、バック幕、一文字幕、ステンレス手すり、三方枠、框				
保 育 室	フローリングブロック貼 t=60		木製O P H=100 t=21		シナベニヤ 7=6 目透し貼りS O P (採光窓部分：ラワンベニヤ 7=4 S O P)	化粧石こうボード 7=9 (採光窓部分：ラワンベニヤ 7=4 S O P)	黒板、テレビ台戸棚、幼児ロッカー(木製)、掲示板、カーテンB O X (木製)、カーテン 高窓オペレーター、木製天井ルーバー、一部フローリングブロックの上から一部ビニル床シートt2.5貼り				
毛布入(保育室)	ビニル床タイル貼 t=2 (アスベスト含有)		木製O P H=100 t=21		ラワンベニヤ 7=4	ラワンベニヤ 7=4	木製棚				
乳児ほふく室	ならフローリング貼り 7=15 コンパネ下地 7=15 踏込：モルタルカラクリート仕上		木製O P H=100 t=21		シナベニヤ 7=6 目透し貼りS O P	化粧石こうボード 7=9	黒板、木製ロッカー、掲示板、カーテンB O X (木製)、木製戸棚、木製天井ルーバー 一部ござ敷シート及びフローリングの上からビニル床シート貼り				
沐浴乳児便所	モザイクタイル貼 t=10 モルタル下地 t=50			コンクリートブロック 7=100 下地 100角タイル貼	モルタル塗り金ゴテ仕上A E P ラスシート下地	大平板 7=5 A E P (アスベスト含有)	洋便器、和便器、汚物流し、小便器、ポリバス				
調 乳 室	ビニル床タイル貼 t=2 (アスベスト含有)			コンクリートブロック 7=100 下地 100角タイル貼	モルタル塗り金ゴテ仕上A E P ラスシート下地	大平板 7=5 A E P (アスベスト含有)	ステンレス流し台、コンロ台、水屋				
物入(乳児室)	ならフローリング貼り 7=15 コンパネ下地 7=15		木製O P H=100 t=21		ラワンベニヤ 7=4 目透し貼りS O P	大平板 7=5 A E P (アスベスト含有)	木製棚				
職 員 室	フローリングブロック貼 t=60		木製O P H=100 t=21		シナベニヤ 7=6 目透し貼りS O P	化粧石こうボード 7=9 (採光窓部分：ラワンベニヤ 7=4 S O P)	放送台戸木製棚、木製ロッカー、黒板、掲示板、洗面手洗い器、天井吊りレール、カーテンB O X (木製) ステンレス流し台(W=1600)、水屋、木製天井ルーバー				
踏 込	フローリングブロック貼 t=60		木製O P H=100 t=21		シナベニヤ 7=6 目透し貼りS O P	化粧石こうボード 7=9 A E P	木製棚				
休 憩 室	畳敷 t=60		畳寄せ		テーパーボード 7=9 下地 じゅらく吹付	杉板敷目板貼	カーテンB O X (木製)				
毛 布 入	ビニル床タイル貼 t=2 (アスベスト含有)				ラワンベニヤ 7=4	ラワンベニヤ 7=4	木製棚				
シャワー室	モザイクタイル貼 t=10 モルタル下地 t=50			コンクリートブロック 7=100 及びラスシート下地 モルタル仕上 タイル貼	ラスシート下地モルタル塗り金ゴテ仕上 A E P 100角タイル貼	大平板 7=5 A E P (アスベスト含有)					
便所(職員室)	モザイクタイル貼 t=10 モルタル下地 t=50			コンクリートブロック 7=100 下地 100角タイル貼	モルタル塗り金ゴテ仕上A E P ラスシート下地	化粧石こうボード 7=9 A E P	和便器、手洗い器				
幼児便所	モザイクタイル貼 t=10 モルタル下地 t=50			コンクリートブロック 7=100 下地 100角タイル貼	モルタル塗り金ゴテ仕上A E P ラスシート下地 (採光・排煙窓部分：ラワンベニヤ 7=4 S O P)	化粧石こうボード 7=9 A E P (採光・排煙窓部分：ラワンベニヤ 7=4 S O P)	洋便器、和便器、汚物流し、小便器、ポリバス、造作手洗い、人研面台、大人用和便器				
5歳児便所	ビニル床シート貼 7=2.5		ソフト巾木 H=60	化粧ケイカル板 7=6	化粧石こうボード 7=9 E P	化粧石こうボード 7=9 A E P (採光・排煙窓部分：ラワンベニヤ 7=4 S O P)					
倉 庫	ならフローリング貼り 7=15 コンパネ下地 7=15		木製O P		ラワンベニヤ 7=5.5 目透し貼りS O P	化粧石こうボード 7=9 A E P (採光・排煙窓部分：ラワンベニヤ 7=4 S O P)	木製戸棚				
給 食 室	モルタルカラクリート目地切り仕上		モルタル塗りコテ仕上 A E P	コンクリートブロック 7=100 及びラスシート下地 モルタル A E P	モルタル塗り金ゴテ仕上A E P ラスシート下地	大平板 7=5 A E P (アスベスト含有)	排水ピット、排気フード				
食 品 庫	モルタル塗り 金ゴテ仕上		モルタル塗りコテ仕上 A E P		モルタル塗り金ゴテ仕上A E P ラスシート下地	大平板 7=5 A E P (アスベスト含有)	木製棚				
前 室	モルタル塗り 金ゴテ仕上		モルタル塗りコテ仕上 A E P		モルタル塗り金ゴテ仕上A E P ラスシート下地	大平板 7=5 A E P (アスベスト含有)	外部下流し				
・ ・				工事名／Title		図面種別／Drawing 津市芸濃保育園 仕上表		Check	No.	<div>合資会社 重企建築事務所</div> <div>Jyuki Architectural Design Office</div> <div>一級建築士事務所 三重県知事登録第1-300号 一級建築士国土交通大臣登録第167163号 山田 裕治</div>	
・ ・				津市芸濃保育園及び津市立椋本幼稚園解体工事							
・ ・				縮尺／Scale		原 図：A2		日付／Date			
・ ・											

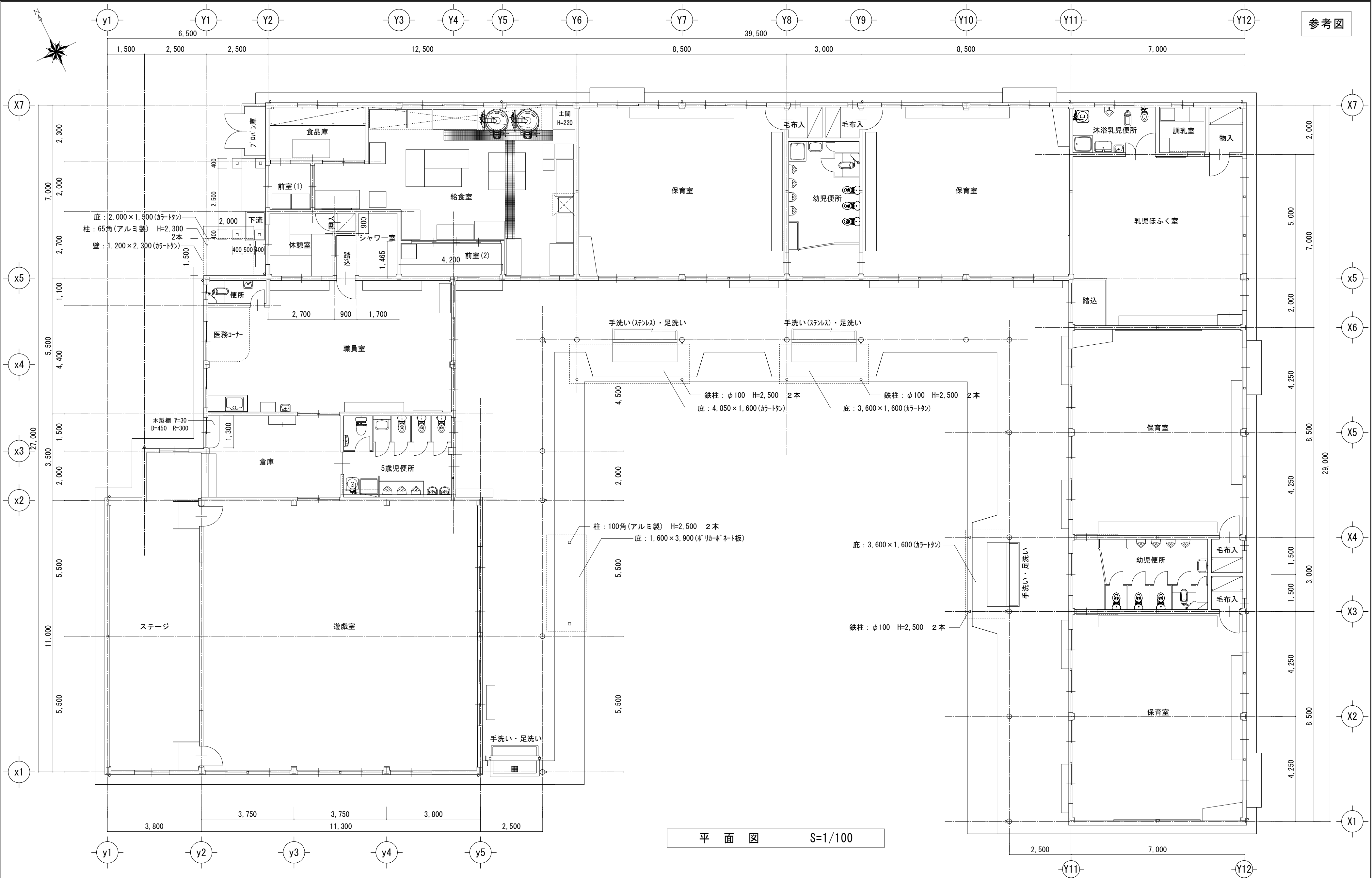

	工事名／Title		図面種別／Drawing		Check	No.	<div><div>合資会社</div><div></div><div>重企建築事務所</div><div>Jyuki Architectural Design Office</div><div>一級建築士事務所 三重県知事登録第1－300号</div><div>一級建築士国土交通大臣登録第167163号 山田 裕治</div></div>
	津市芸濃保育園及び津市立棕本幼稚園解体工事		津市芸濃保育園 平面図				
			縮尺／Scale	原 図：A2	日付／Date	A - 07	
				S=1/100			

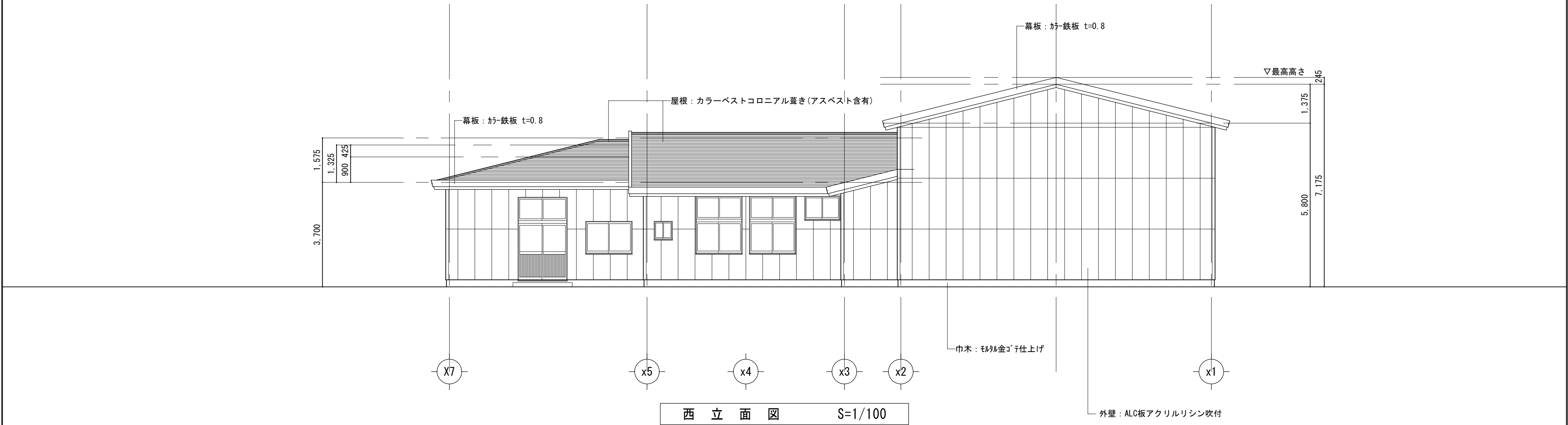
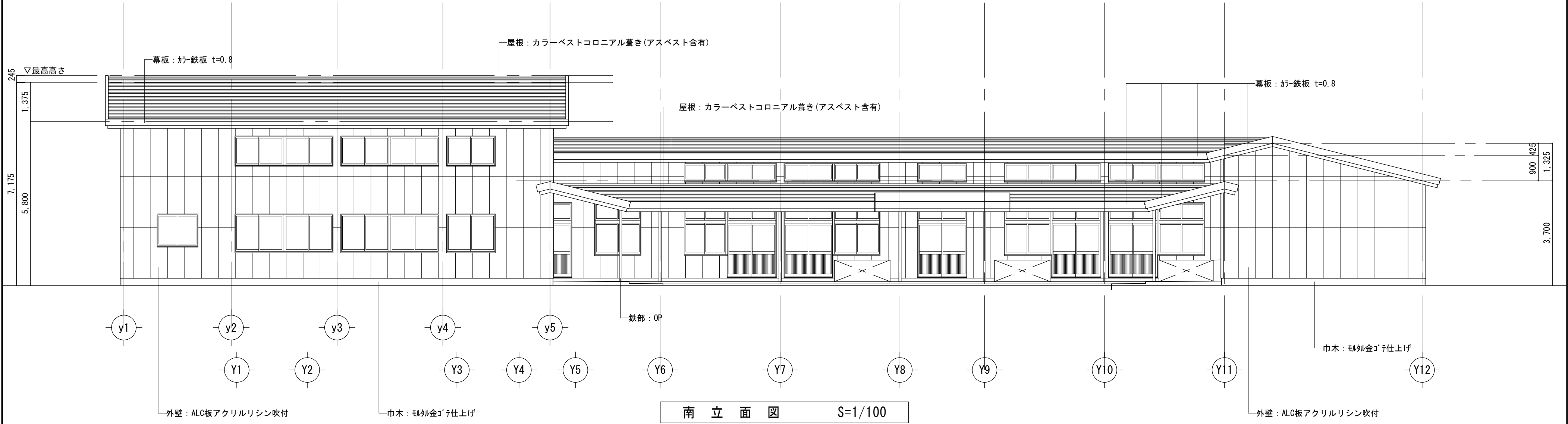

	工事名／Title		図面種別／Drawing		Check	No.	<div><div>合資会社</div><div></div><div>重企建築事務所</div><div>Jyuki Architectural Design Office</div><div>一級建築士事務所 三重県知事登録第1－300号</div><div>一級建築士国土交通大臣登録第167163号 山田 裕治</div></div>
	津市芸濃保育園及び津市立椋本幼稚園解体工事		立面図（1）				
			縮尺／Scale 原 図：A2				
			S=1/100				
			日付／Date			A－08	

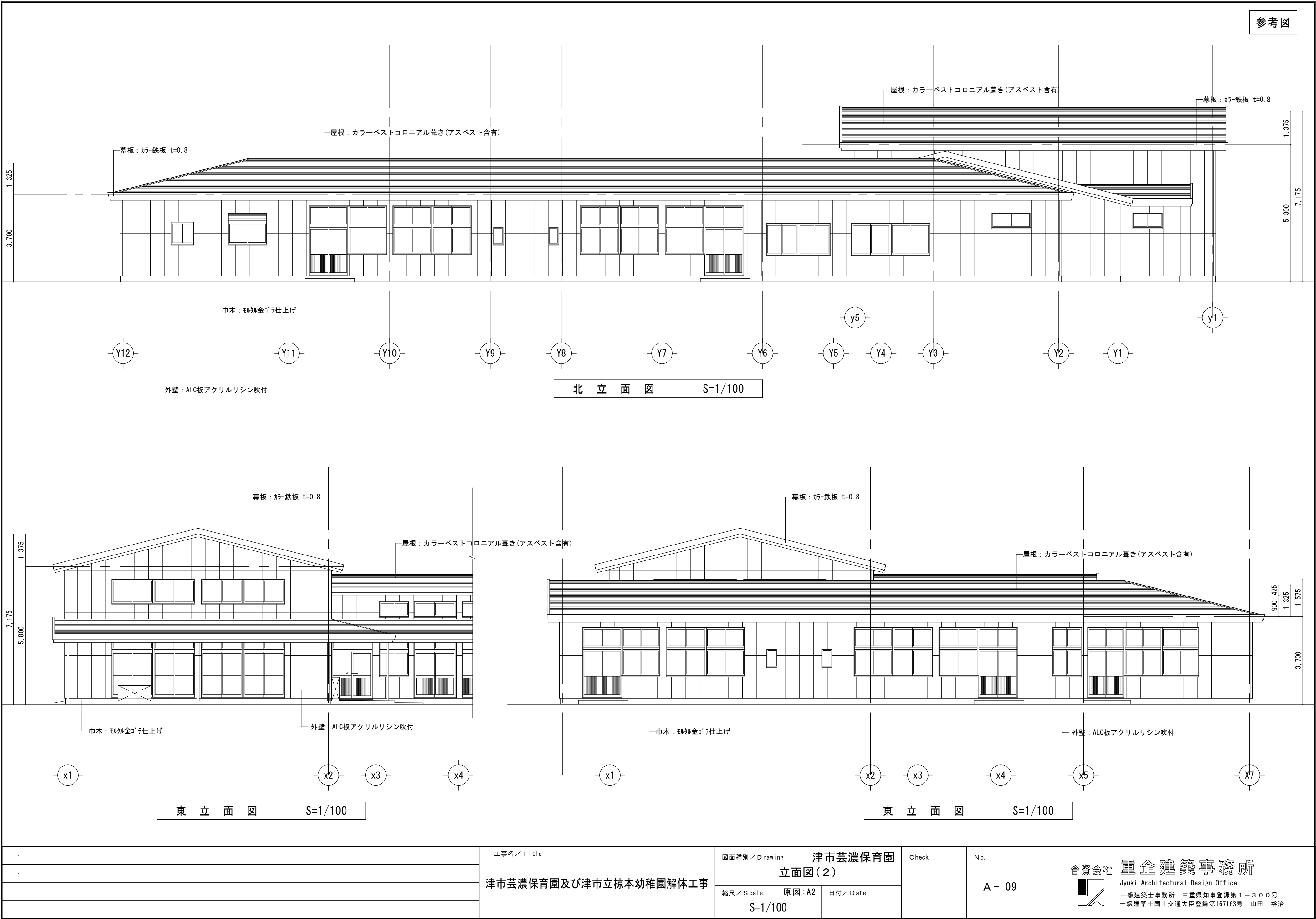

.	工事名／Title		図面種別／Drawing		Check	No.	<div>合資会社 重企建築事務所</div> <div>Jyuki Architectural Design Office</div> <div>一級建築士事務所 三重県知事登録第1－300号</div> <div>一級建築士国土交通大臣登録第167163号 山田 裕治</div>
	津市芸濃保育園及び津市立棕本幼稚園解体工事		津市芸濃保育園				
			立面図（2）				
			縮尺／Scale 原 図：A2				
.			S=1/100		A - 09		
.			日付／Date				
.							
.							

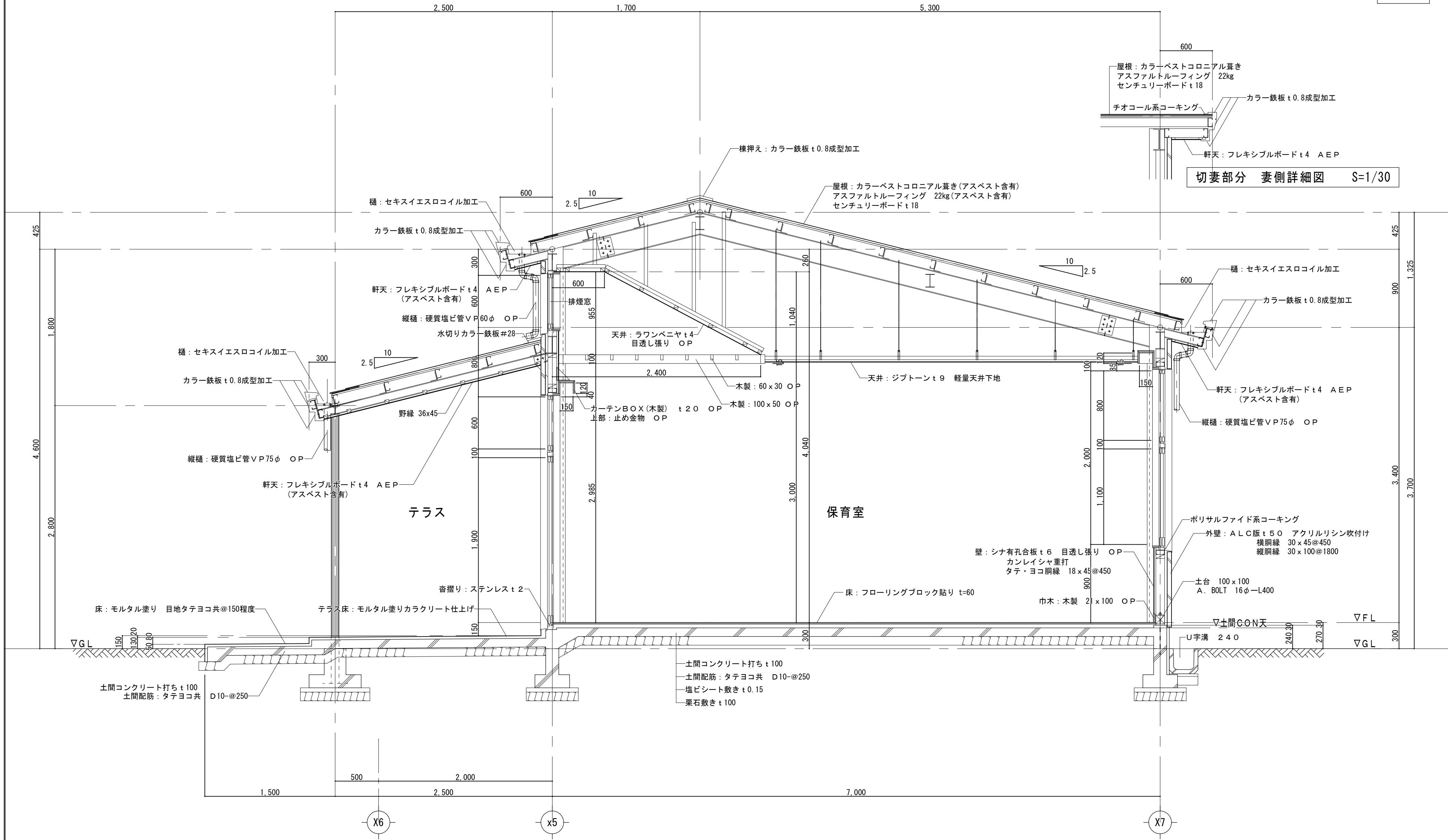

保育室及びテラス 断面詳細図 S=1/30

	<p>工事名／Title</p> <p>津市芸濃保育園及び津市立棕本幼稚園解体工事</p>	<p>図面種別／Drawing</p> <p>津市芸濃保育園</p> <p>断面詳細図 (1)</p> <p>縮尺／Scale 原図：A2</p> <p>S=1/30</p> <p>日付／Date</p>	<p>Check</p>	<p>No.</p> <p>A - 10</p>	<p>合資会社 重企建築事務所</p> <p>Jyuki Architectural Design Office</p> <p>一級建築士事務所 三重県知事登録第1-3000号</p> <p>一級建築士国土交通大臣登録第167163号 山田 裕治</p>
--	---	--	--------------	--------------------------	---

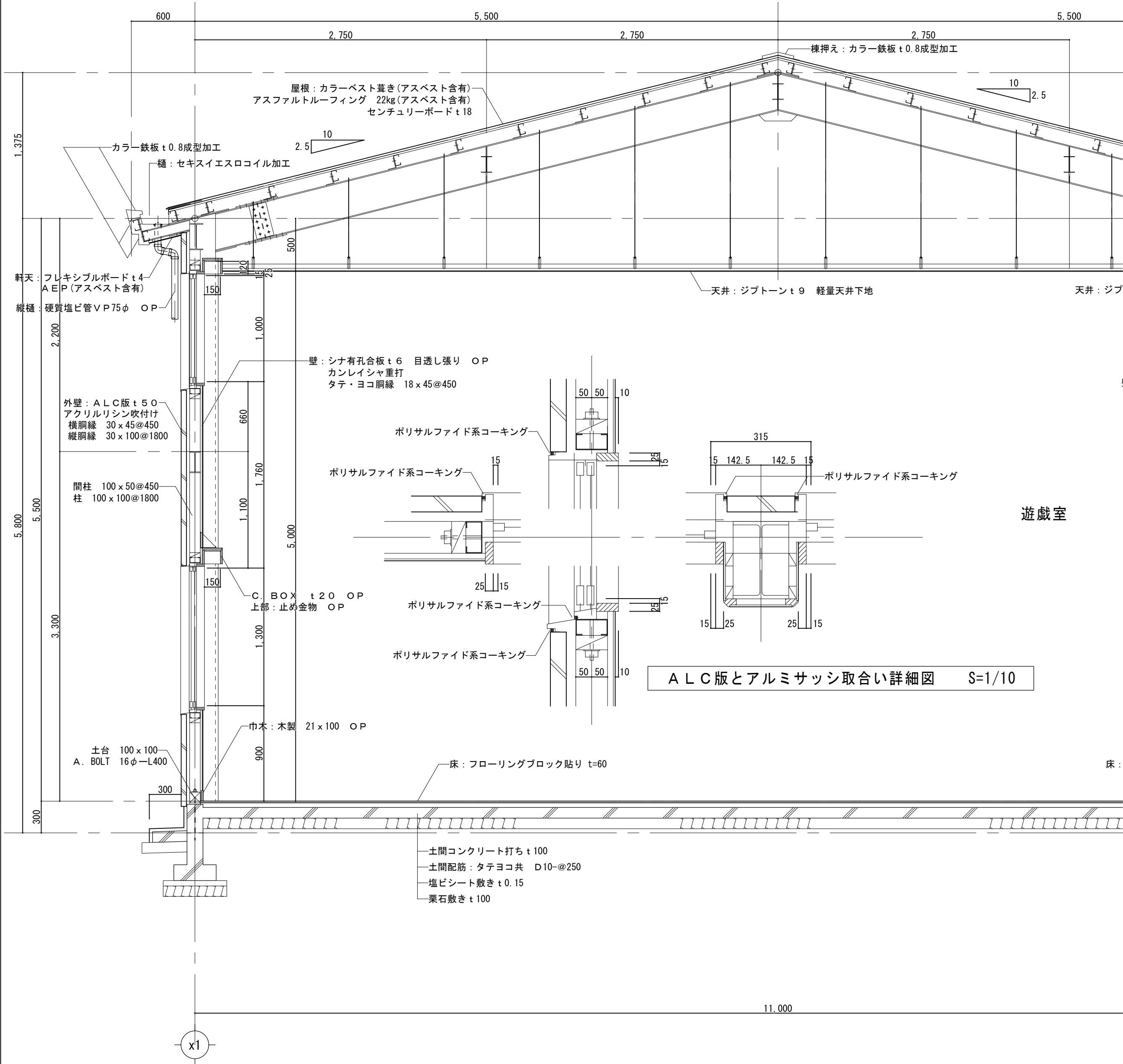

遊戯室 断面詳細図 S=1/30

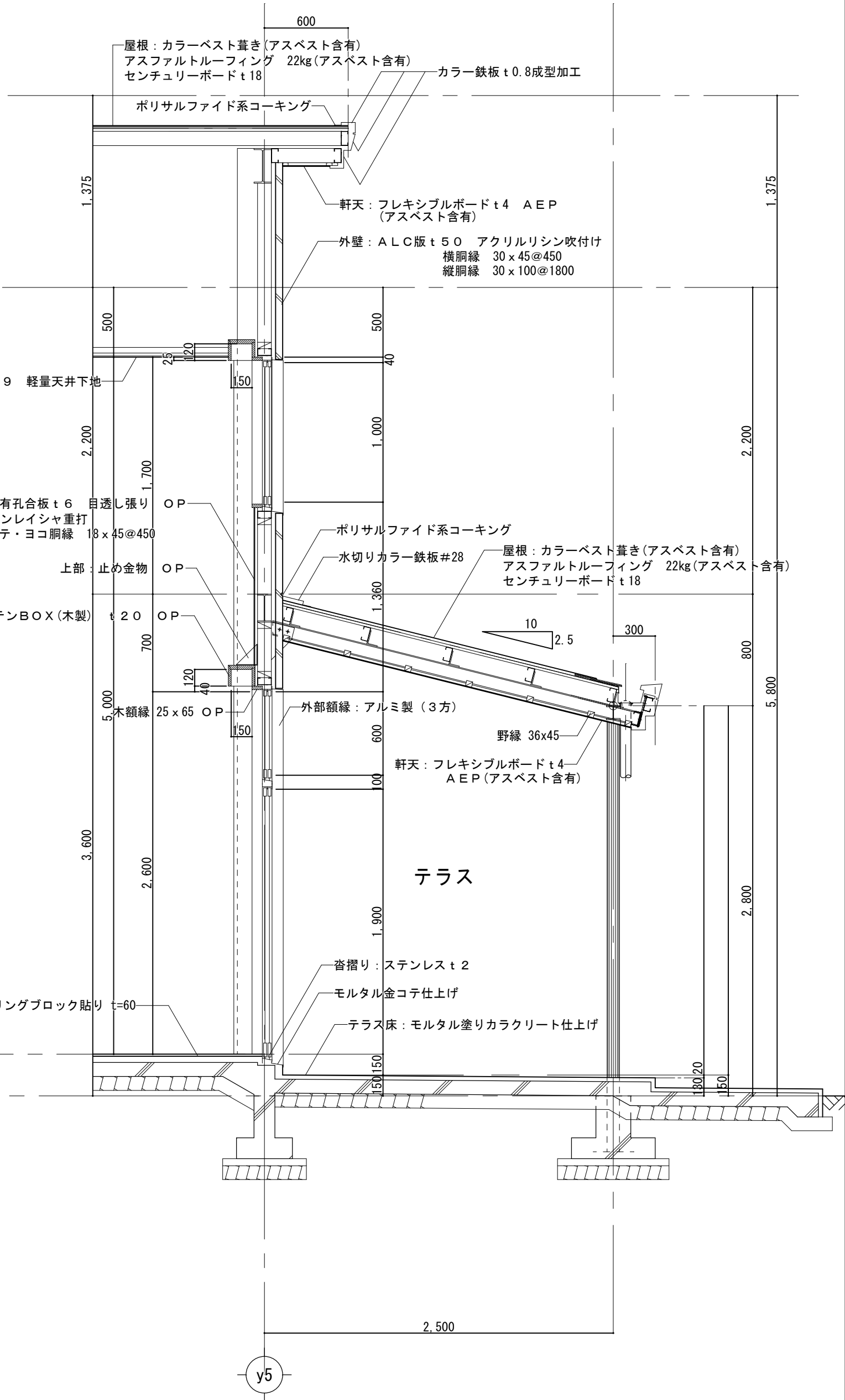

テラス 断面詳細図 S=1/30

.		工事名／Title 津市芸濃保育園及び津市立椋本幼稚園解体工事	図面種別／Drawing 津市芸濃保育園 断面詳細図（２）		Check	No. A - 11	<div>合資会社 重企建築事務所</div> <div>Jyuki Architectural Design Office</div> <div>一級建築士事務所 三重県知事登録第１－３００号</div> <div>一級建築士国土交通省大臣登録第１６７１６３号 山田 裕治</div>
.			縮尺／Scale 原図：A2 S=1/30				
.			日付／Date				
.							

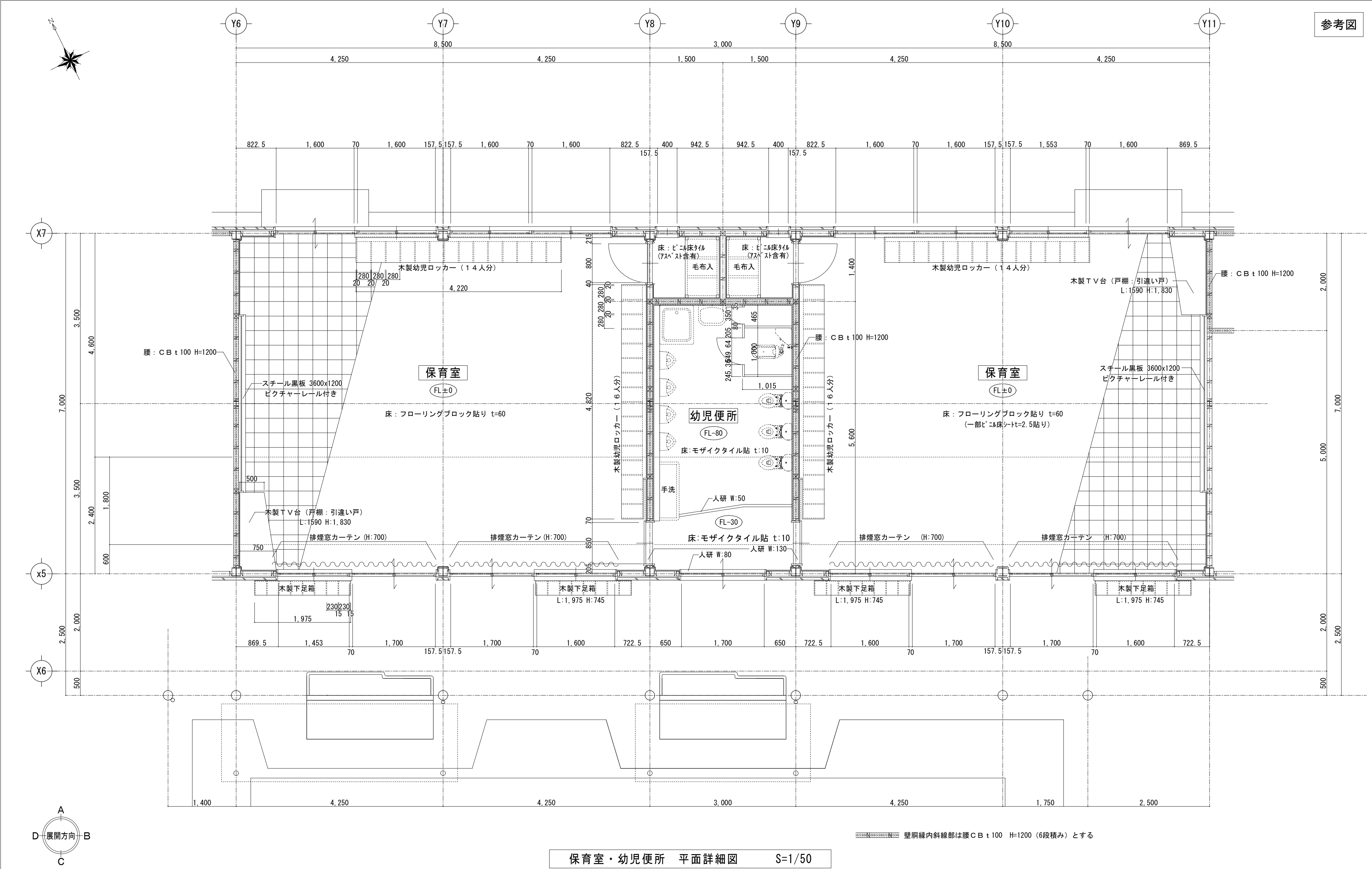

保育室・幼児便所 平面詳細図 S=1/50

	工事名／Title	図面種別／Drawing	津市芸濃保育園	Check	No.	<div>合資会社 重企建築事務所</div> <div>Jyuki Architectural Design Office</div> <div>一級建築士事務所 三重県知事登録第1－300号</div> <div>一級建築士国土交通省大臣登録第167163号 山田 裕治</div>	
	津市芸濃保育園及び津市立椋本幼稚園解体工事	保育室・幼児便所 平面詳細図					
		縮尺／Scale					原 図：A2
		S=1/50					
							A－12

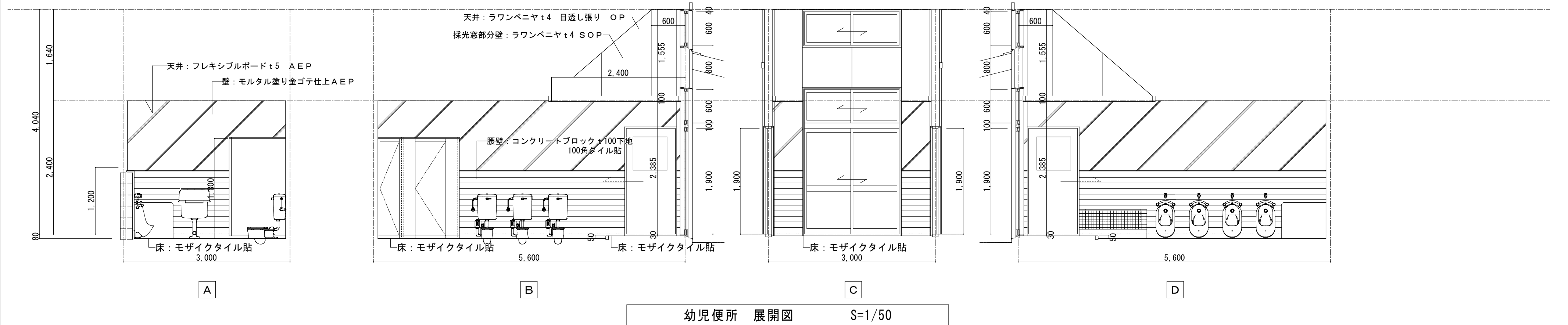
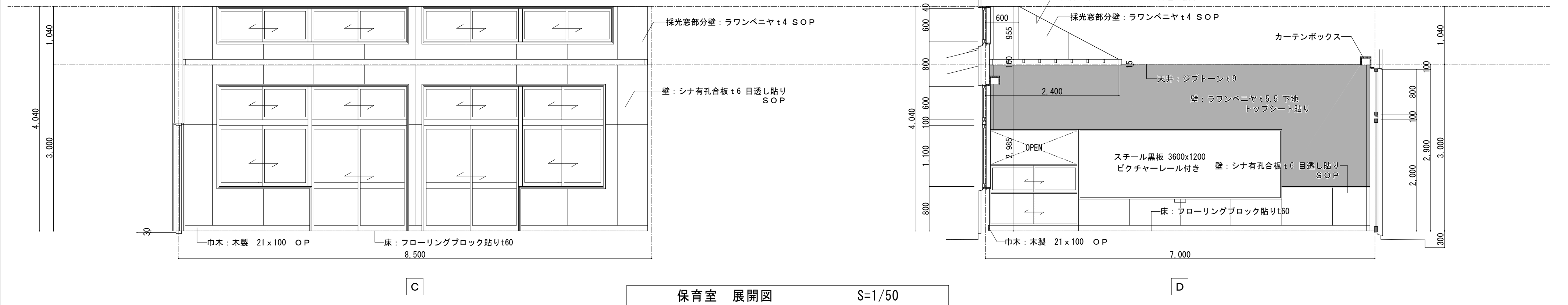
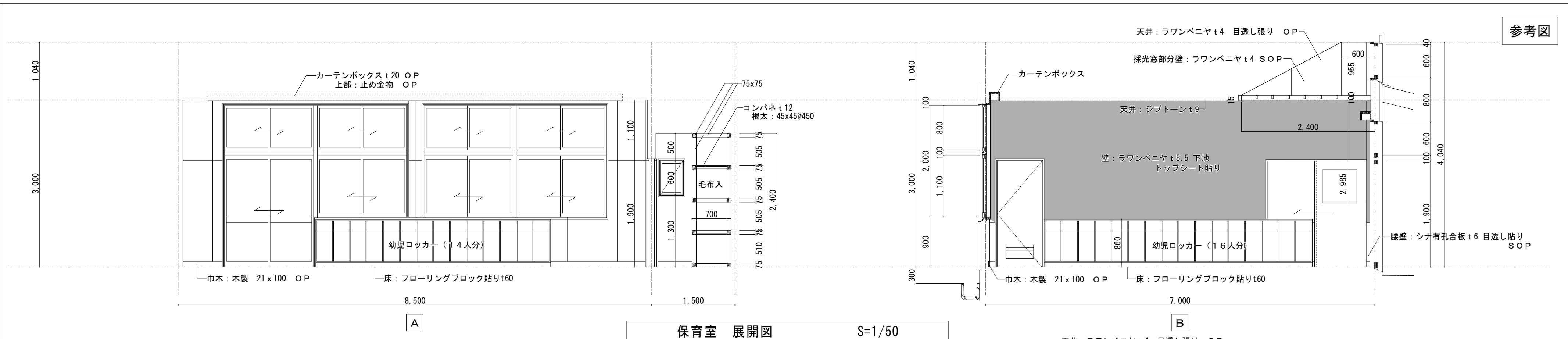

・	・	工事名／Title 津市芸濃保育園及び津市立椋本幼稚園解体工事	図面種別／Drawing 津市芸濃保育園 保育室・幼児便所 展開図		Check	No.	A - 13	<div>合資会社 重企建築事務所</div> <div>Jyuki Architectural Design Office</div> <div>一級建築士事務所 三重県知事登録第 1 - 3 0 0 号 一級建築士国土交通省大臣登録第 1 6 7 1 6 3 号 山田 裕治</div>
・	・							
・	・							
・	・							
			縮尺／Scale 原 図：A2					
			S=1/50					

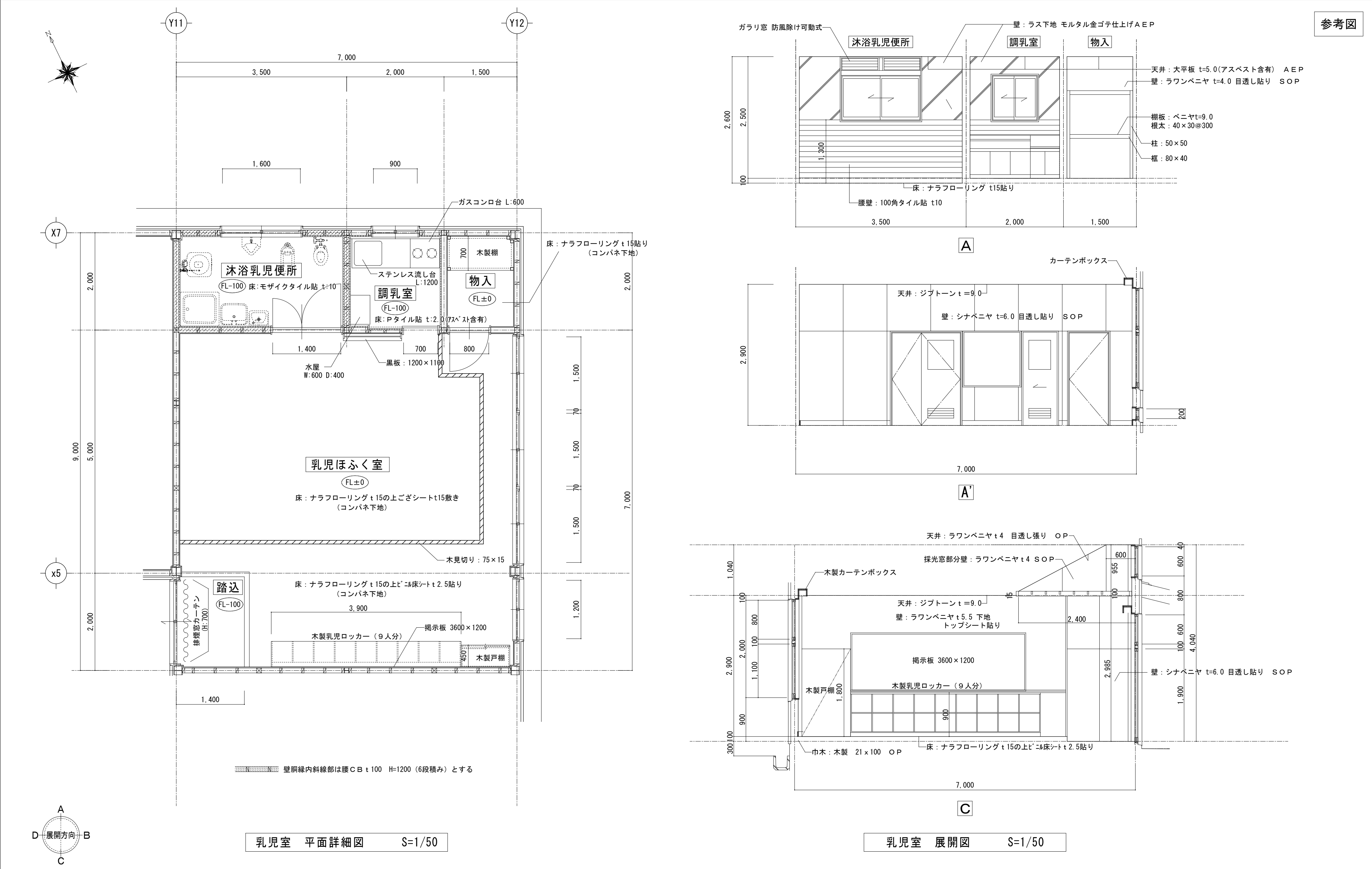

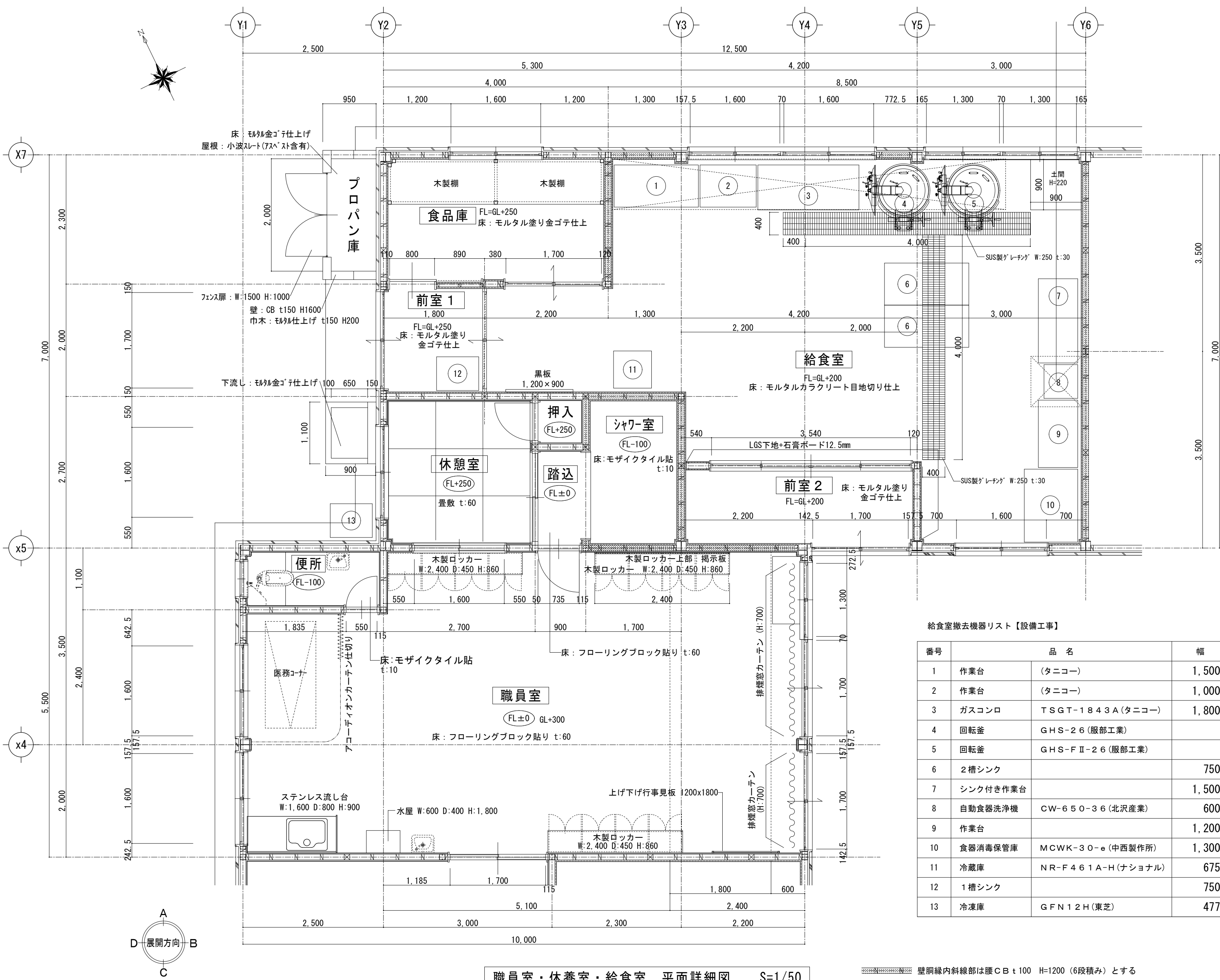

給食室撤去機器リスト【設備工事】					
番号	品 名		幅	奥 行	高 さ
1	作業台	(タニコー)	1,500	750	1,000
2	作業台	(タニコー)	1,000	750	1,000
3	ガスコンロ	TSGT-1843A (タニコー)	1,800	800	1,000
4	回転釜	GHS-26 (服部工業)			
5	回転釜	GHS-FII-26 (服部工業)			
6	2槽シンク		750	1,500	870
7	シンク付き作業台		1,500	700	1,000
8	自動食器洗浄機	CW-650-36 (北沢産業)	600	600	1,450
9	作業台		1,200	700	1,000
10	食器消毒保管庫	MCWK-30-e (中西製作所)	1,300	950	1,900
11	冷蔵庫	NR-F461A-H (ナショナル)	675	661	1,798
12	1槽シンク		750	600	850
13	冷凍庫	GFN12H (東芝)	477	581	1,169

職員室・休憩室・給食室 平面詳細図 S=1/50

壁胴縁内斜線部は腰CB t100 H=1200 (6段積み) とする

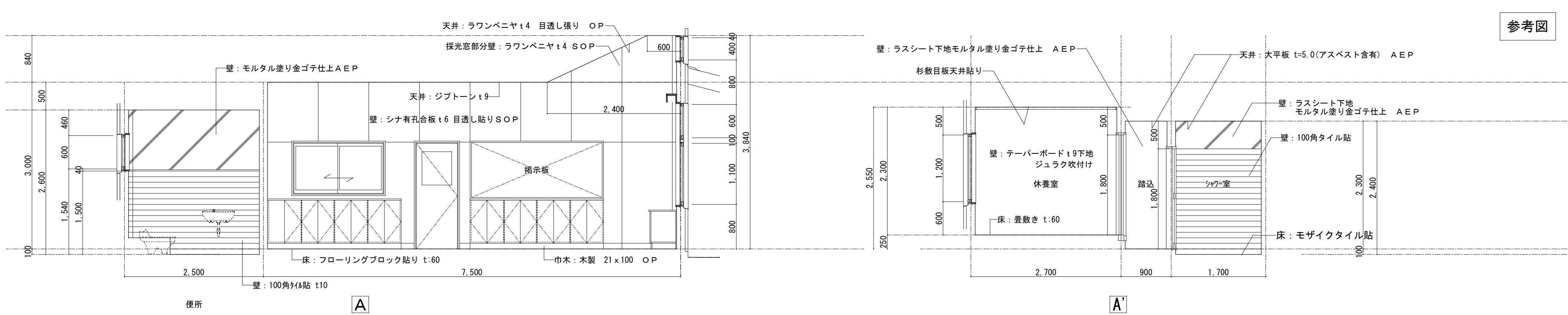

職員室・休憩室 展開図 S=1/50

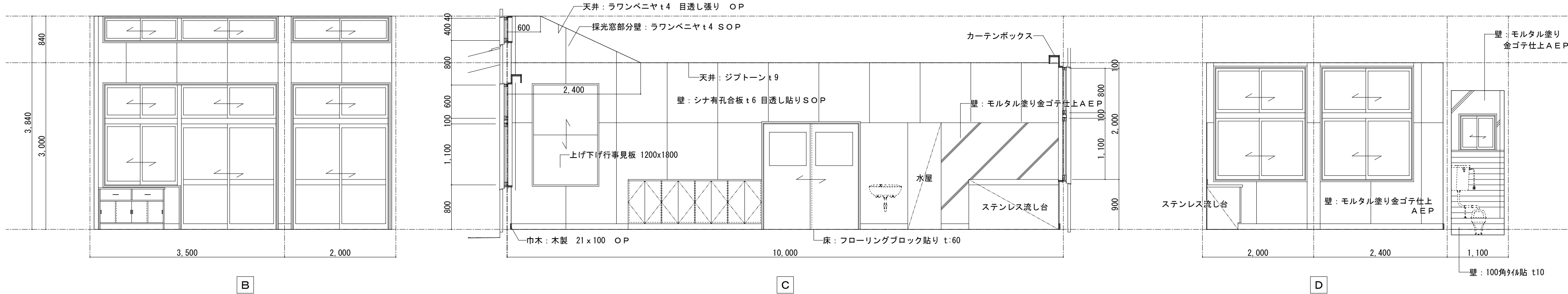

職員室・休憩室 展開図 S=1/50

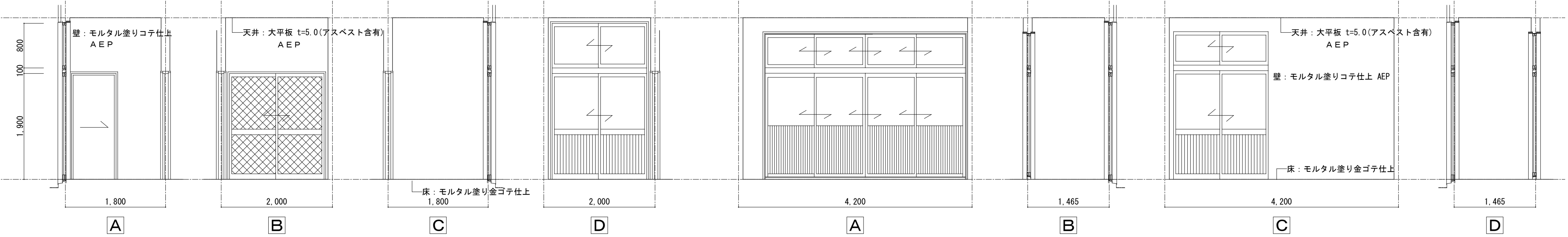

前室(1) 展開図 S=1/50

前室(2) 展開図 S=1/50

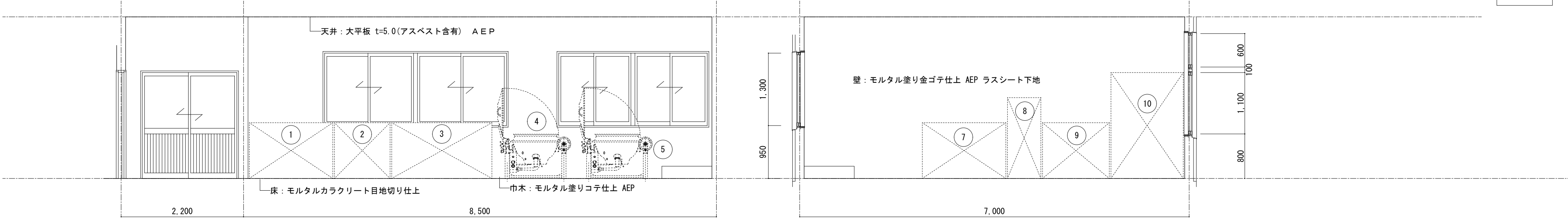

A

B

給食室 展開図 S=1/50

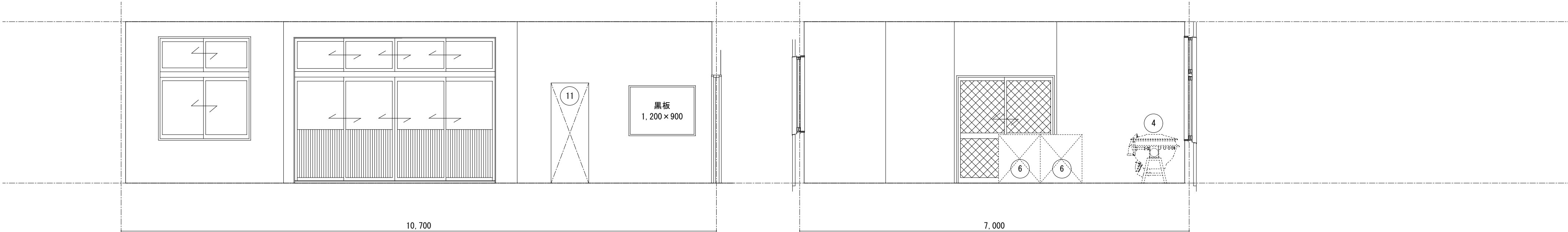

C

D

給食室 展開図 S=1/50

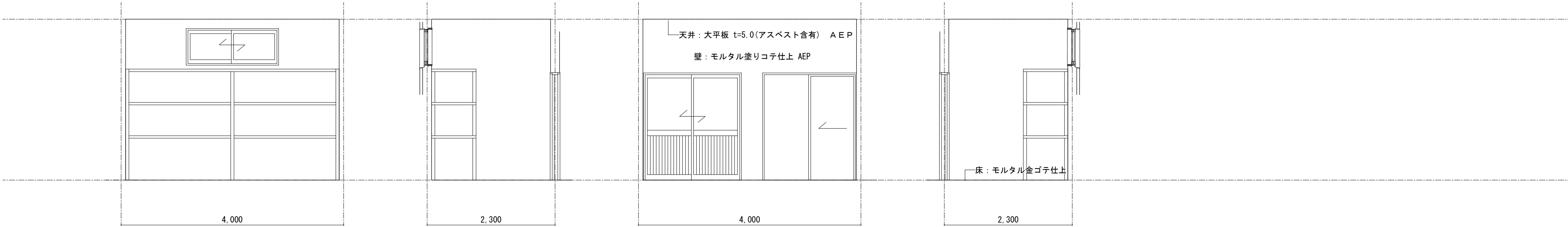

A

B

C

D

食品庫 展開図 S=1/50

	工事名／Title	図面種別／Drawing	津市芸濃保育園	Check	No.	<div>合資会社 重企建築事務所</div> <div>Jyuki Architectural Design Office</div> <div>一級建築士事務所 三重県知事登録第1－300号</div> <div>一級建築士国土交通省大臣登録第167163号 山田 裕治</div>	
	津市芸濃保育園及び津市立棕本幼稚園解体工事	給食室・食品庫 展開図					
		縮尺／Scale					原 図：A2
		S=1/50					
A - 17							

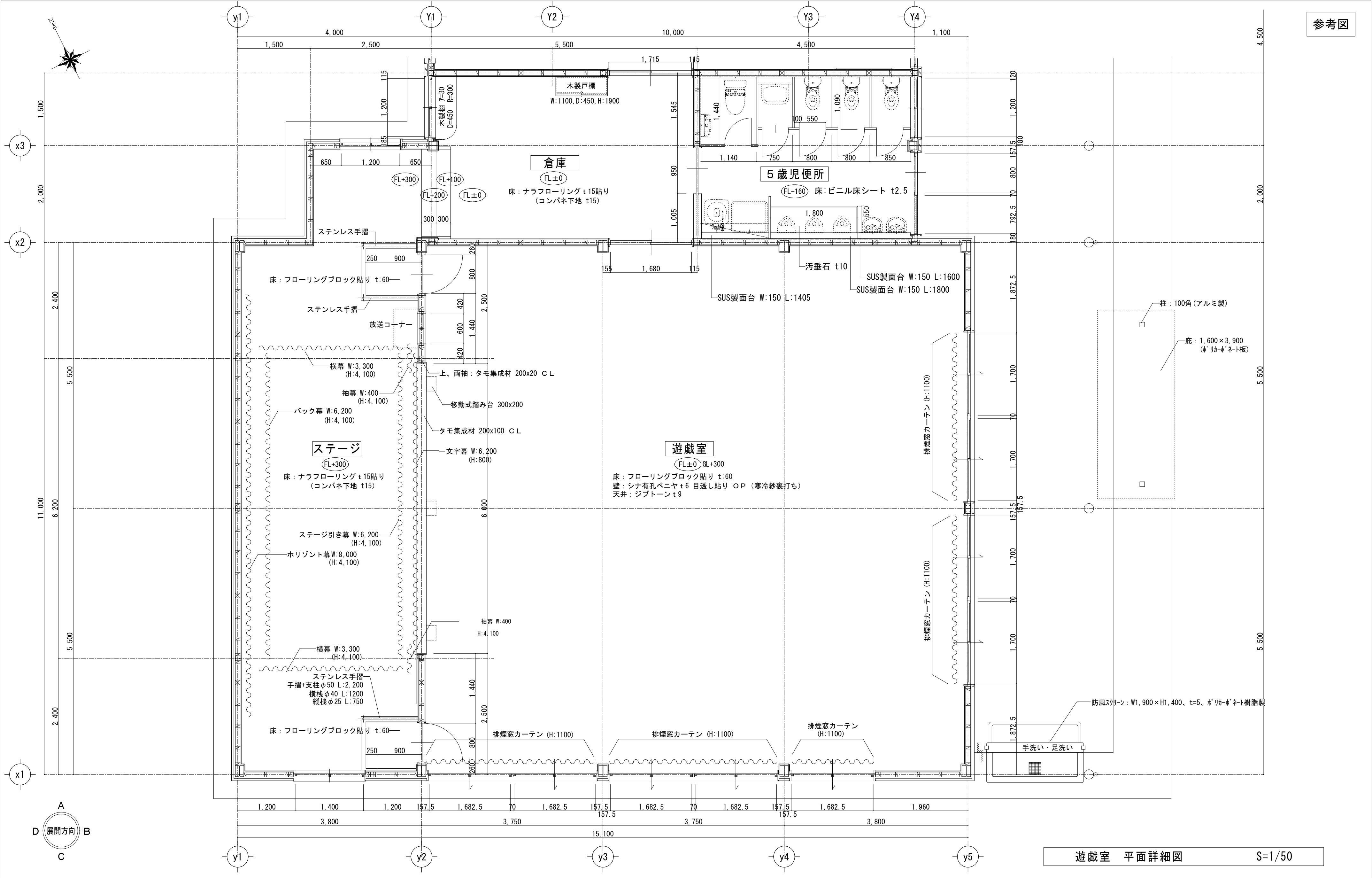

参考図

遊戯室 平面詳細図 S=1/50

工事名／Title			図面種別／Drawing	Check	No.	<div>合資会社 重企建築事務所</div> <div>Jyuki Architectural Design Office</div> <div>一級建築士事務所 三重県知事登録第1-300号</div> <div>一級建築士国土交通省大臣登録第167163号 山田 裕治</div>
津市芸濃保育園及び津市立椋本幼稚園解体工事			津市芸濃保育園 遊戯室・倉庫・5歳児便所 平面詳細図			
			縮尺／Scale 原図：A2 S=1/50		A - 18	

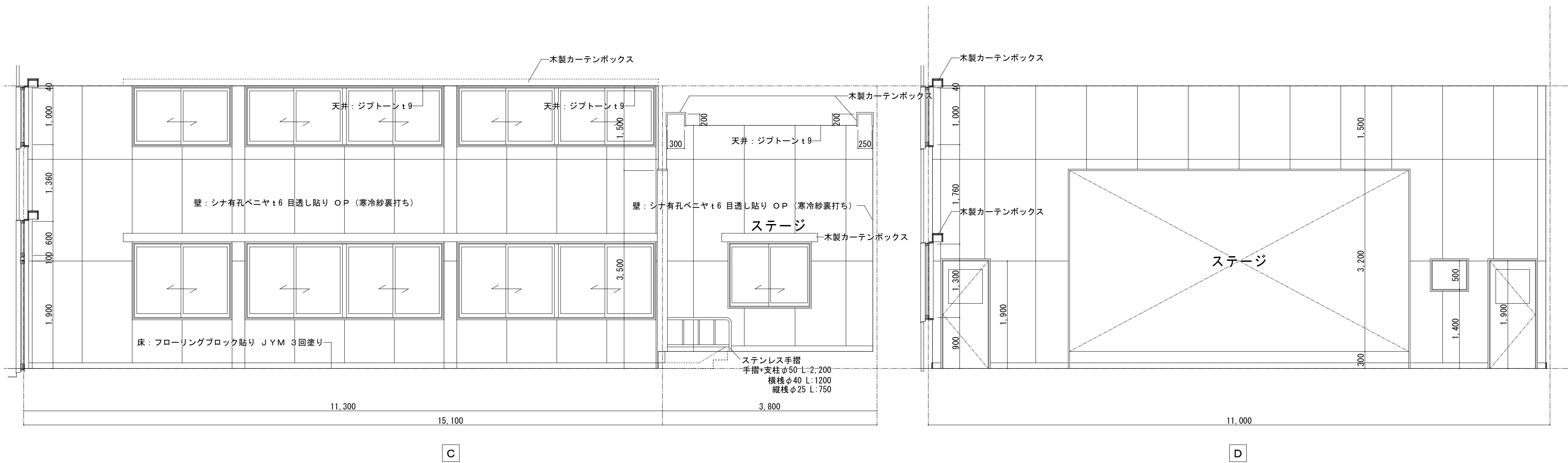
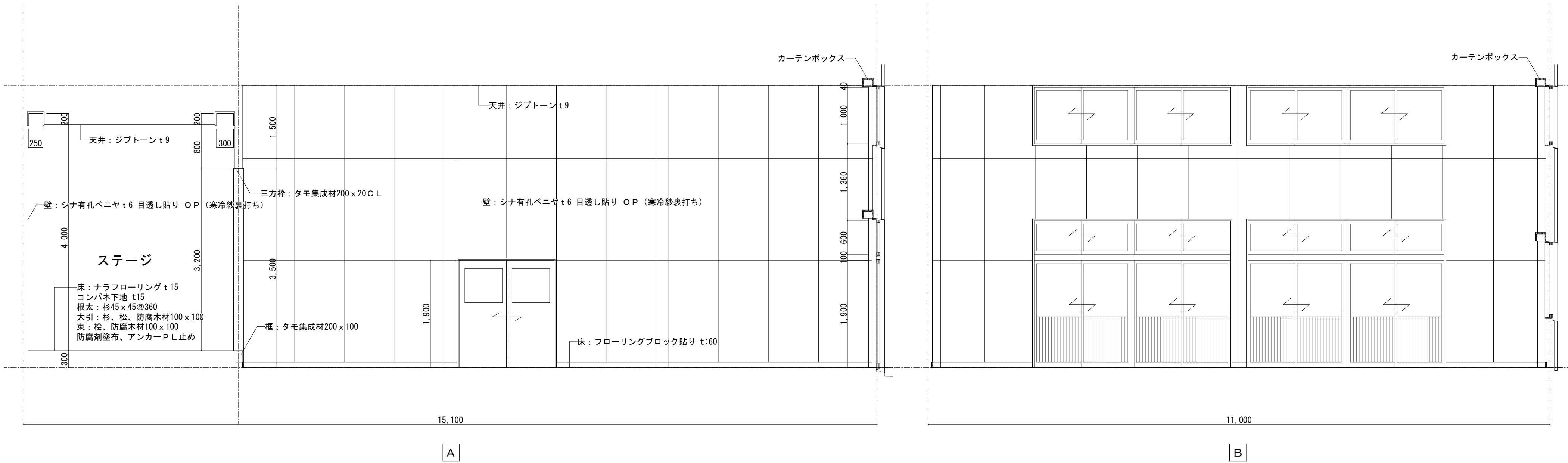

遊戯室 展開図 S=1/50

		工事名／Title 津市芸濃保育園及び津市立椋本幼稚園解体工事	図面種別／Drawing 津市芸濃保育園 遊戯室 展開図		Check	No. A - 19	<div>合資会社 重企建築事務所</div> <div>Jyuki Architectural Design Office</div> <div>一級建築士事務所 三重県知事登録第1-300号</div> <div>一級建築士国土交通省大臣登録第167163号 山田 裕治</div>
			縮尺／Scale 原 図 : A2				
			S=1/50				

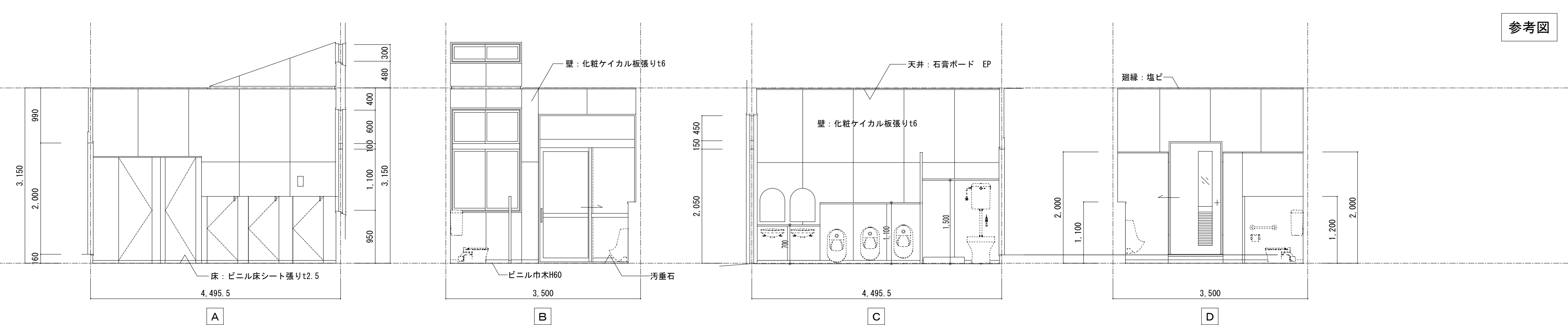

5 歳児便所 展開図 S=1/50

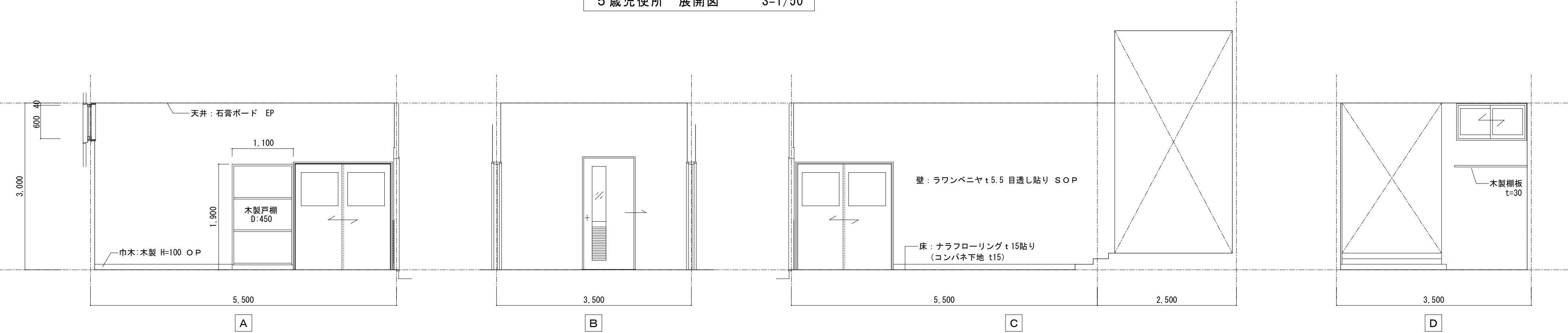

倉庫 展開図 S=1/50

	工事名／Title	図面種別／Drawing	津市芸濃保育園	Check	No.	<div>合資会社 重企建築事務所</div> <div>Jyuki Architectural Design Office</div> <div>一級建築士事務所 三重県知事登録第1-300号</div> <div>一級建築士国土交通省大臣登録第167163号 山田 裕治</div>
	津市芸濃保育園及び津市立棕本幼稚園解体工事	5 歳児便所・倉庫 展開図			A - 20	
		縮尺／Scale	原 図：A2			
		S=1/50				

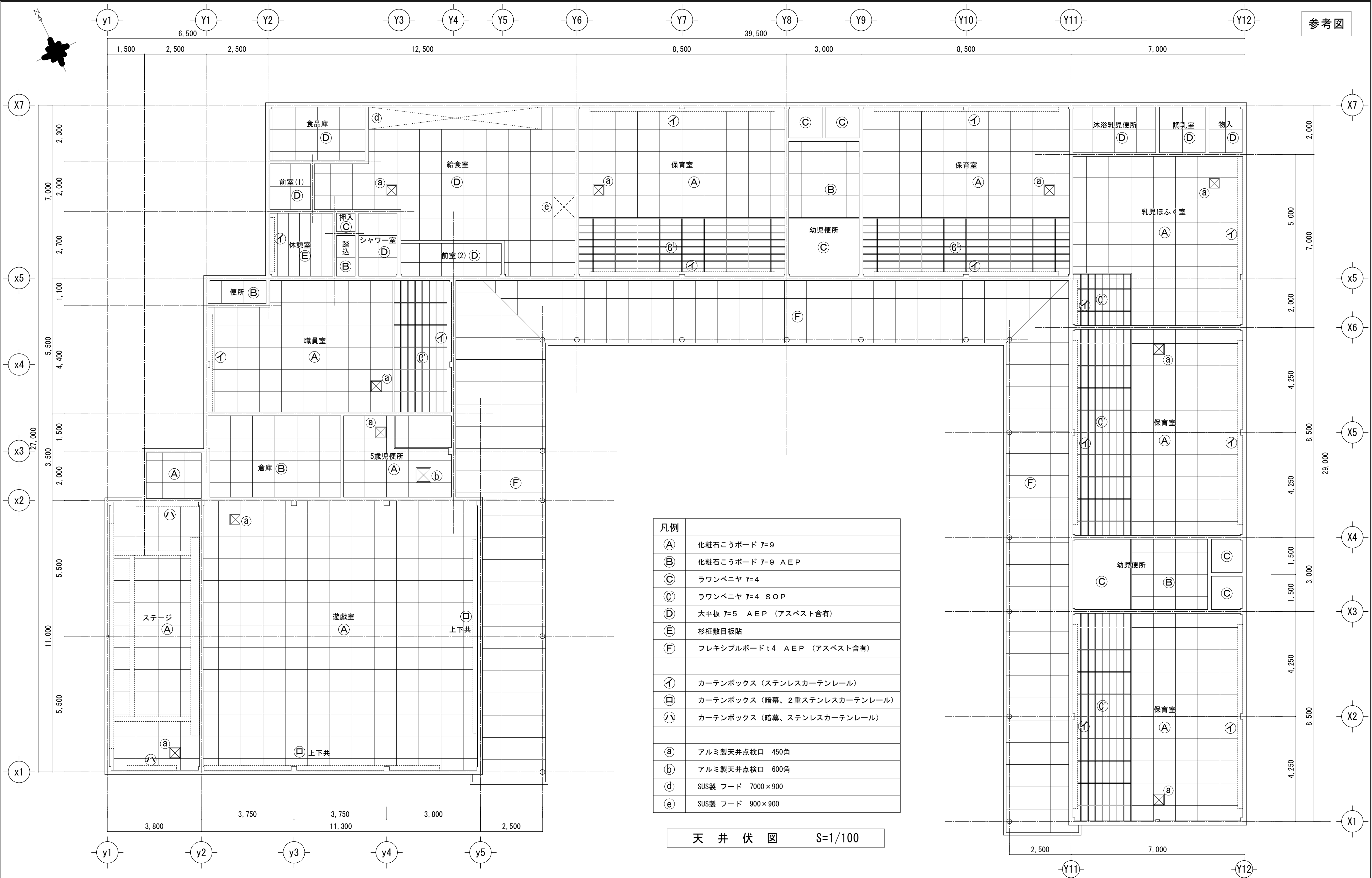

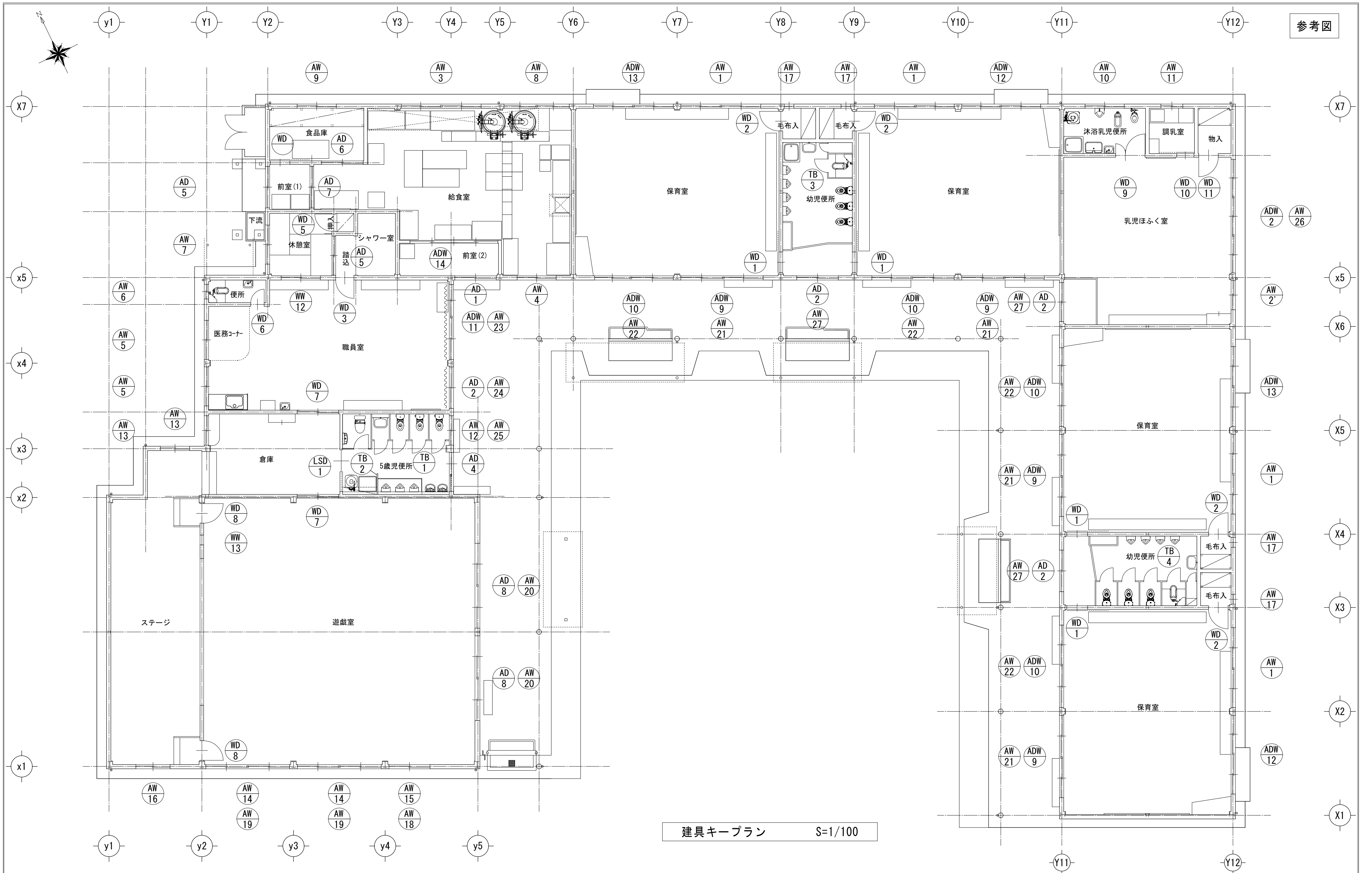

建具キープラン S=1/100

・ ・		工事名／Title 津市芸濃保育園及び津市立棕本幼稚園解体工事	図面種別／Drawing 津市芸濃保育園 建具キープラン		Check	No. A - 22	<div><div>合資会社 重企建築事務所</div><div>Jyuki Architectural Design Office</div><div>一級建築士事務所 三重県知事登録第1-300号</div><div>一級建築士国土交通大臣登録第167163号 山田 裕治</div></div>	
・ ・			縮尺／Scale 原図：A2 S=1/100					日付／Date
・ ・								
・ ・								

符 号・場 所		AD 1	給食室	AD 2	給食室	AD 2'	乳児室	AD 4	5 歳児用便所	AD 5	給食室 (物資入口)	AD 6	食品庫入口	AD 7	給食室入口	AD 8	遊戯室	
種 別・数 量		ランマ付引違い戸	1	ランマ付引違い戸	4	ランマ付引違い戸	1	ランマ付片引き戸	1	ランマ付引違い戸	1	引違い戸	1	引違い網戸	1	ランマ付 2 連引違い戸	2	
形状																		
材 質・見 込		アルミ製	7 0	アルミ製	7 0	アルミ製	7 0	アルミ製	7 0	アルミ製	7 0	アルミ製	7 0	アルミ製	7 0	アルミ製	6 0	
仕 上		アルマイト処理		アルマイト処理		アルマイト処理		アルマイト処理		アルマイト処理		アルマイト処理		アルマイト処理		アルマイト処理		
硝 子		型ガラス 4mm ランマ：透明ガラス 3mm		型ガラス 4mm ランマ：透明ガラス 3mm		透明ガラス 3mm		強化ガラス 4mm		型ガラス 4mm ランマ：透明ガラス 3mm		型ガラス 4mm				透明ガラス 5mm ランマ：透明ガラス 3mm		
付属金物		クレセント、差込シリンダー錠、アングルピース、数居ステンレス、外部アルミ額縁、水切		クレセント、差込シリンダー錠、アングルピース、数居ステンレス、外部アルミ額縁、水切		クレセント、アングルピース、外部額縁、水切		アルミ開口枠、数居ステンレスレール、引き棒、引戸錠		クレセント、差込シリンダー錠、アングルピース、数居ステンレス、外部アルミ額縁、水切		差込シリンダー錠、アングルピース、数居ステンレス		ステンレス防虫網張、クレセント、アングルピース、数居ステンレス		クレセント(1箇所のみ)、差込シリンダー錠、アングルピース、数居ステンレス、外部アルミ額縁		
備 考																		
符 号・場 所		ADW9	保育室	ADW10	保育室	ADW11	職員室	ADW12	保育室	ADW13	保育室	ADW14	給食室	AW1	保育室	ADW2	乳児室	
種 別・数 量		ランマ付引違い戸、引違い窓	4	ランマ付引違い戸、引違い窓	4	ランマ付引違い戸、引違い窓	1	ランマ付引違い戸、引違い窓	2	ランマ付引違い戸、引違い窓	2	ランマ付引違い戸	1	2 連 2 段引違い窓	4	3 連 2 段引違い窓、引違い戸	1	
形状																		
材 質・見 込		アルミ製	7 0	アルミ製	7 0	アルミ製	7 0	アルミ製	7 0	アルミ製	7 0	アルミ製	7 0	アルミ製	7 0	アルミ製	7 0	
仕 上		アルマイト処理		アルマイト処理		アルマイト処理		アルマイト処理		アルマイト処理		アルマイト処理		アルマイト処理		アルマイト処理		
硝 子		透明ガラス 3mm		透明ガラス 3mm		透明ガラス 3mm		透明ガラス 3mm		透明ガラス 3mm		透明ガラス 3mm		透明ガラス 3mm		透明ガラス 3mm		
付属金物		クレセント(1箇所のみ)、差込シリンダー錠、アングルピース、数居ステンレス、外部アルミ額縁		クレセント(1箇所のみ)、差込シリンダー錠、アングルピース、数居ステンレス、外部アルミ額縁		クレセント(1箇所のみ)、差込シリンダー錠、アングルピース、数居ステンレス、外部アルミ額縁		クレセント(1箇所のみ)、差込シリンダー錠、アングルピース、数居ステンレス、外部アルミ額縁		クレセント(1箇所のみ)、差込シリンダー錠、アングルピース、数居ステンレス、外部アルミ額縁、水切		クレセント、アルミパネルt=3、引き手、水切、付属金物一式		クレセント、アングルピース、外部額縁、水切		クレセント、アングルピース、外部額縁、水切		
備 考																		
符 号・場 所		AW3	給食室	AW4	給食室	AW5	職員室	AW6	便所	AW7	休養室	AW8	給食室	AW9	食品庫	AW10	食品庫	
種 別・数 量		2 連引違い窓	1	2 段引違い窓	1	2 段引違い窓	2	引違い窓	1	引違い窓	1	2 連引違い窓	1	2 連引違い窓	1	ガラリ付引違い窓	1	
形状																		
材 質・見 込		アルミ製	7 0	アルミ製	7 0	アルミ製	7 0	アルミ製	6 0	アルミ製	7 0	アルミ製	7 0	アルミ製	7 0	アルミ製	7 0	
仕 上		アルマイト処理		アルマイト処理		アルマイト処理		アルマイト処理		アルマイト処理		アルマイト処理		アルマイト処理		アルマイト処理		
硝 子		透明ガラス 3mm		透明ガラス 3mm		透明ガラス 3mm		網入り透明ガラス 6.8mm		透明ガラス 3mm		透明ガラス 3mm		型ガラス 4mm		型ガラス 4mm		
付属金物		クレセント、アングルピース、外部額縁、水切		クレセント、アングルピース、外部額縁、水切、網戸		クレセント、アングルピース、外部額縁、水切		戸車、クレセント		クレセント、アングルピース、外部額縁、水切		クレセント、アングルピース、外部額縁、水切、網戸		クレセント、アングルピース、外部額縁、水切、網戸		クレセント、アングルピース、外部額縁、水切、ガラリ窓防鼠除け可動式		
備 考																		
符 号・場 所		AW11	調乳室	AW12	倉庫	AW13	倉庫	AW14	遊戯室	AW15	遊戯室	AW16	遊戯室	AW17	毛布入	AW18	遊戯室	
種 別・数 量		引違い窓	1	2 段引違い窓	1	引違い窓	2	2 連引違い窓	2	引違い窓	1	引違い窓	1	引出し窓	4	引違い窓	1	
形状																		
材 質・見 込		アルミ製	7 0	アルミ製	7 0	アルミ製	7 0	アルミ製	7 0	アルミ製	7 0	アルミ製	7 0	アルミ製	7 0	アルミ製	7 0	
仕 上		アルマイト処理		アルマイト処理		アルマイト処理		アルマイト処理		アルマイト処理		アルマイト処理		アルマイト処理		アルマイト処理		
硝 子		透明ガラス 3mm		型ガラス 4mm 上部：透明ガラス 3mm		透明ガラス 3mm		透明ガラス 3mm		透明ガラス 3mm		透明ガラス 3mm		型ガラス 4mm チオコールコーキング		透明ガラス 3mm		
付属金物		クレセント、アングルピース、外部額縁、水切、網戸		クレセント、アングルピース、外部額縁、水切		クレセント、アングルピース、外部額縁、水切		クレセント、アングルピース、外部額縁、水切		クレセント、アングルピース、外部額縁、水切		クレセント、アングルピース、外部額縁、水切		締りハンドル、アングルピース、外部額縁、水切		オペレーター装置、アングルピース、外部額縁、水切		
備 考																		

・ ・		工事名／Title		図面種別／Drawing		津市芸濃保育園 建具表(1)		Check		No.		<div>資 会 社 重 企 建 築 事 務 所</div> <div>Jyuki Architectural Design Office</div> <div>一級建築士事務所 三重県知事登録第1-300号</div> <div>一級建築士国土交通大臣登録第167163号 山田 裕治</div>	
・ ・		津市芸濃保育園及び津市立椋本幼稚園解体工事		縮尺／Scale		原 図：A2		日付／Date		A - 23			
・ ・				S=1/100									
・ ・													

符 号・場 所	AW1 9	遊戯室	AW2 0	遊戯室	AW2 1	保育室	AW2 2	保育室	AW2 3	職員室	AW2 4	職員室	AW2 5	倉庫	AW2 6	乳児ほふく室
種 別・数 量	2連引違い窓	2	2連引違い窓	2	2連引違い窓	4	2連引違い窓	4	2連引違い窓	1	引違い窓	1	引違い窓	1	2連引違い窓	1
形状																
材 質・見 込	アルミ製	7 0	アルミ製	7 0	アルミ製	7 0	アルミ製	7 0	アルミ製	7 0	アルミ製	7 0	アルミ製	7 0	アルミ製	7 0
仕 上	アルマイト処理		アルマイト処理		アルマイト処理		アルマイト処理		アルマイト処理		アルマイト処理		アルマイト処理		アルマイト処理	
硝 子	透明が らス 3mm		透明が らス 3mm		透明が らス 3mm		透明が らス 3mm		透明が らス 3mm		透明が らス 3mm		透明が らス 3mm		透明が らス 3mm	
付属金物	オペレーター装置、アングルピース、外部額縁、水切		オペレーター装置、アングルピース、外部額縁、水切		オペレーター装置、アングルピース、外部額縁、水切		オペレーター装置、アングルピース、外部額縁、水切		オペレーター装置、アングルピース、外部額縁、水切		オペレーター装置、アングルピース、外部額縁、水切		オペレーター装置、アングルピース、外部額縁、水切		クレセント、アングルピース、外部額縁、水切	
備 考																
符 号・場 所	AW2 7	沐浴乳児便所	WD 1	保育室	WD 2	毛布入	WD 3	職員室	WD 4	休養室	WD 5	押入	WD 6	便所	WD 7	倉庫
種 別・数 量	引違い窓	1	片引きフラッシュ戸	4	片開きフラッシュ戸	4	片開きフラッシュ戸	1	引違い腰付ガラス戸	1	片開き襖	1	片開きフラッシュ戸	1	引違いフラッシュ戸	2
形状																
材 質・見 込	アルミ製	7 0	フラッシュ戸	3 6	フラッシュ戸	3 6	フラッシュ戸	3 6		3 3		3 3	フラッシュ戸	3 6	フラッシュ戸	3 6
仕 上	アルマイト処理		シナベニヤ t=4 (T-1) O P		シナベニヤ t=4 (T-1) O P		シナベニヤ t=4 (T-1) O P						シナベニヤ t=4 (T-1) O P		シナベニヤ t=4 (T-1) O P	
硝 子	透明が らス 3mm		透明が らス 3mm		透明が らス 3mm		透明が らス 3mm		透明が らス 3mm				型が らス 4mm		型が らス 4mm	
付属金物	オペレーター装置、アングルピース、外部額縁、水切		ステンレスレール、戸車、埋込引手		丁番、シリンダー空錠、ドアクローザー、アルミガラリ等		丁番、シリンダー空錠、ドアクローザー等				丁番		丁番、シリンダー表示錠等		シリンダー差込錠、ステンレスレール、戸車等	
備 考																
符 号・場 所	WD 8	遊戯室	WD 9	乳児室	WD 1 0	調乳室	WD 1 1	物入	WW 1 2	物入	WW 1 3	遊戯室	L S D 1	5歳児便所		
種 別・数 量	片開きフラッシュ戸	2	親子フラッシュ戸	1	片引きフラッシュ戸	1	片開きフラッシュ戸	1	引違い窓	1	F i x	1	鋼製軽量片引きハンガードア (壁収納タイプ)	1		
形状																
材 質・見 込	フラッシュ戸	3 6	フラッシュ戸	3 6	フラッシュ戸	3 6	フラッシュ戸	3 6		3 3		1 0 0	亜鉛めっき鋼板フラッシュ			
仕 上	シナベニヤ t=4 (T-1) O P		シナベニヤ t=4 (T-1) O P		シナベニヤ t=4 (T-1) O P		シナベニヤ t=4 (T-1) O P						メラミン焼付塗装			
硝 子	透明が らス 3mm		透明が らス 3mm		透明が らス 3mm		透明が らス 3mm		型が らス 4mm		マジックミラー		型板強化ガラス 4mm			
付属金物	丁番、シリンダー空錠、ドアクローザー等		丁番、シリンダー空錠、ドアクローザー、アルミガラリ等 フランス差し		ステンレスレール、戸車、引手、アルミガラリ等		丁番、シリンダー空錠、ドアクローザー等		差込錠				引棒、自閉式ハンガーレール、ガイドレール、腰ガラリ サムターン (両面)、SUS番留り、他付属金物一式			
備 考																
符 号・場 所	T B 1			5歳児便所	T B 2			5歳児便所	T B 3				幼児便所 (東)			
種 別・数 量	トイレブース (SUS巾木タイプ)			1	トイレブース (SUS巾木タイプ)			1	トイレブース (ステンレス脚タイプ)				1			
形状																
材 質・見 込	メラミン化粧合板フラッシュ		4 0		メラミン化粧合板フラッシュ		4 0		フラッシュ戸		4 0		フラッシュ戸		4 0	
仕 上									シナベニヤ O P 小口防水塗装仕上		シナベニヤ O P 小口防水塗装仕上					
硝 子																
付属金物	アルミアールエッジ、ラバトリーヒンジ、表示錠、他付属金物一式、指詰め防止型 (園児用のみ)				付属金物一式				アルミ笠木 (アルマイト仕上)、ステンレス脚金具 ラバトリーヒンジ、ラッチ、ストライク、丁番、戸当り等		アルミ笠木 (アルマイト仕上)、ステンレス脚金具ラバトリーヒンジ、ラッチ、ストライク、丁番、戸当り等					
備 考																

工 事 名 / T i t l e	図 面 種 別 / D r a w i n g	C h e c k	N o.	<div>合資会社 重企建築事務所</div> <div>Jyuki Architectural Design Office</div> <div>一級建築士事務所 三重県知事登録第1-300号</div> <div>一級建築士国土交通大臣登録第167163号 山田 裕治</div>
津市芸濃保育園及び津市立椋本幼稚園解体工事	津市芸濃保育園 建具表 (2)	原 図 : A2	A - 24	
	縮 尺 / S c a l e	日 付 / D a t e		
	S=1/100			

◎ 外部仕上表											参考図	
屋 根	カラーベスト葺(3寸勾配)(アスベスト含有) 下地耐火野地 7=1 8 アスファストルーフィング 22kg(アスベスト含有) 軒先：石綿セメント押出成形板180×25、120×25 (アスベスト含有) AVP											
外 壁	A L C版 7=100 一部デザインパネル 7=50 いずれも複層模様塗料吹付											
軒 天	けい酸カルシウム板(アスベスト含有) 7=6 A V P											
建 具	アルミサッシ 見込70m/m(A L C版用)一部一般用											
樋	軒樋：塩ビ鉄芯入り角樋 W=130 堅樋：V P 75φ テラスV P 60 掴みステンレス											
巾 木	モルタル塗り 金ゴテ仕上											
犬 走	モルタル塗り 金ゴテ仕上											
テ ラ ス 吹抜開放	床：モルタル塗下地ウレタン系床(ノンスリップ工法) 段鼻：ノンスリップタイル 巾木：モルタル塗り 屋根：折板カラー 7=0. 6 ボルトレス工法 谷樋：ビニルヒフク鉄板(特殊) 7=0. 6加工 庇見付：アルミカラー 7=1. 5										木製下駄箱、手洗い・足洗い U字溝240 コンクリート蓋 7=6 0	
ポーチ	屋根：強化プラスチック 7=5 鉄骨あらわしS O P 床：100角磁器質タイル 袖壁：コンクリート打放し複層模様塗料吹付											
◎ 内部仕上表												
室 名	床	巾 木	腰	壁	天 井	備 考						
玄 関	100角磁器質タイル t=10	テラゾーブロック t=25		T . P . B 7=1 2 及び ベニヤ 7=9 下地 ビニールクロス	化粧石こうボード 7=9							
ホ ー ル	クッションフロアー 7=2. 3	桧 O P H=100 t=18		T . P . B 7=1 2 及び ベニヤ 7=9 下地 ビニールクロス	化粧石こうボード 7=9	下足入れ 前床：クッションフロアー 框：テラゾーブロック						
廊 下	クッションフロアー 7=2. 3	桧 O P H=100 t=18		T . P . B 7=1 2 及び ベニヤ 7=9、5. 5 下地 ビニールクロス	化粧石こうボード 7=9							
湯 沸	クッションフロアー 7=2. 3	桧 O P H=100 t=18		T . P . B 7=1 2 及び ベニヤ 7=9、5. 5 下地 ビニールクロス 流し周り1 0 0角タイル	けい酸カルシウム板 7=6(アスベスト含有) A V P	流し台、ガス台、吊り戸棚、フード 膳板：ステンレス						
洗面・洗濯室	クッションフロアー 7=2. 3	桧 O P H=100 t=18		T . P . B 7=1 2 及び ベニヤ 7=9、5. 5 下地 ビニールクロス 一部1 0 0角タイル	化粧石こうボード 7=9	洗濯パン						
職員便所	50角モザイクタイル貼		1 0 0角タイル貼 t=10	けい酸カルシウム板 7=6(アスベスト含有) A V P	化粧石こうボード 7=9							
職 員 室	フローリングブロック(ブナ)貼 7=15 合成樹脂塗料	桧 O P H=100 t=18		T . P . B 7=1 2 下地 ビニールクロス	化粧石こうボード 7=9	放送台、黒板、掲示板、吊りカーテンレール(医務コーナー)						
保 育 室	フローリングブロック(ブナ)貼 7=15 合成樹脂塗料	桧 O P H=100 t=18		ベニヤ 7=5. 5 下地 ビニールクロス 一部シナベニヤフラッシュ S O P	化粧石こうボード 7=9	ホワイトボード、掲示板						
物入(保育室)	フローリングブロック(ブナ)貼 7=15 合成樹脂塗料	桧 O P H=100 t=18		P . B 7=1 2	化粧石こうボード 7=9	中段付						
廊下物入	クッションフロアー 7=2. 3	桧 O P H=100 t=18		P . B 7=1 2	化粧石こうボード 7=9							
幼児用便所	50角モザイクタイル貼 t=10		1 0 0角タイル貼 t=10	けい酸カルシウム板 7=6(アスベスト含有) A V P	化粧石こうボード 7=9	トイレブース：ポリ合板フラッシュ 框・面台：ステンレス						
資 料 室	クッションフロアー 7=2. 3	桧 O P H=100 t=18		T . P . B 7=1 2 下地 ビニールクロス	化粧石こうボード 7=9	棚						
遊 戯 室	フローリングブロック(ブナ)貼 7=1 5 合成樹脂塗料	桧 O P H=100 t=18	化粧合板 7=5	ベニヤ 7=5. 5 下地 ビニールクロス TPB12+PB9下地ビニールクロス及び化粧合板 7=5	化粧石こうボード 7=9	可動式パーテーション						
遊戯室物入	合板フローリング 7=1 5	桧 O P H=100 t=18		ベニヤ 7=9、5. 5 下地 ビニールクロス	化粧石こうボード 7=9	移動階段						
ステージ	フローリングブロック(ブナ)貼 7=15 合成樹脂塗料 捨張りコンパネ 7=1 2	桧 O P H=100 t=18		ベニヤ 7=9、5. 5 下地 ビニールクロス	化粧石こうボード 7=9	緞帳B O X、バック幕B O X、移動式階段、 框・三方枠：積層材タモ貼り						
保育室(3) (増築部分)	フローリングブロック(ブナ)貼 7=1 5 合成樹脂塗料	桧 O P H=100 t=18		T . P . B 7=1 2 及び P . B 7=9 下地 ビニールクロス	化粧石こうボード 7=9	ホワイトボード、掲示板						
. . .			工事名／Title		図面種別／Drawing 津市立椋本幼稚園 仕上表		Check	No. A - 25	合資会社 重企建築事務所 Jyuki Architectural Design Office 一級建築士事務所 三重県知事登録第1 - 3 0 0号 一級建築士国土交通大臣登録第167163号 山田 裕治			
. . .			津市芸濃保育園及び津市立椋本幼稚園解体工事		縮尺／Scale 原 図：A2 日付／Date							
. . .												
. . .												

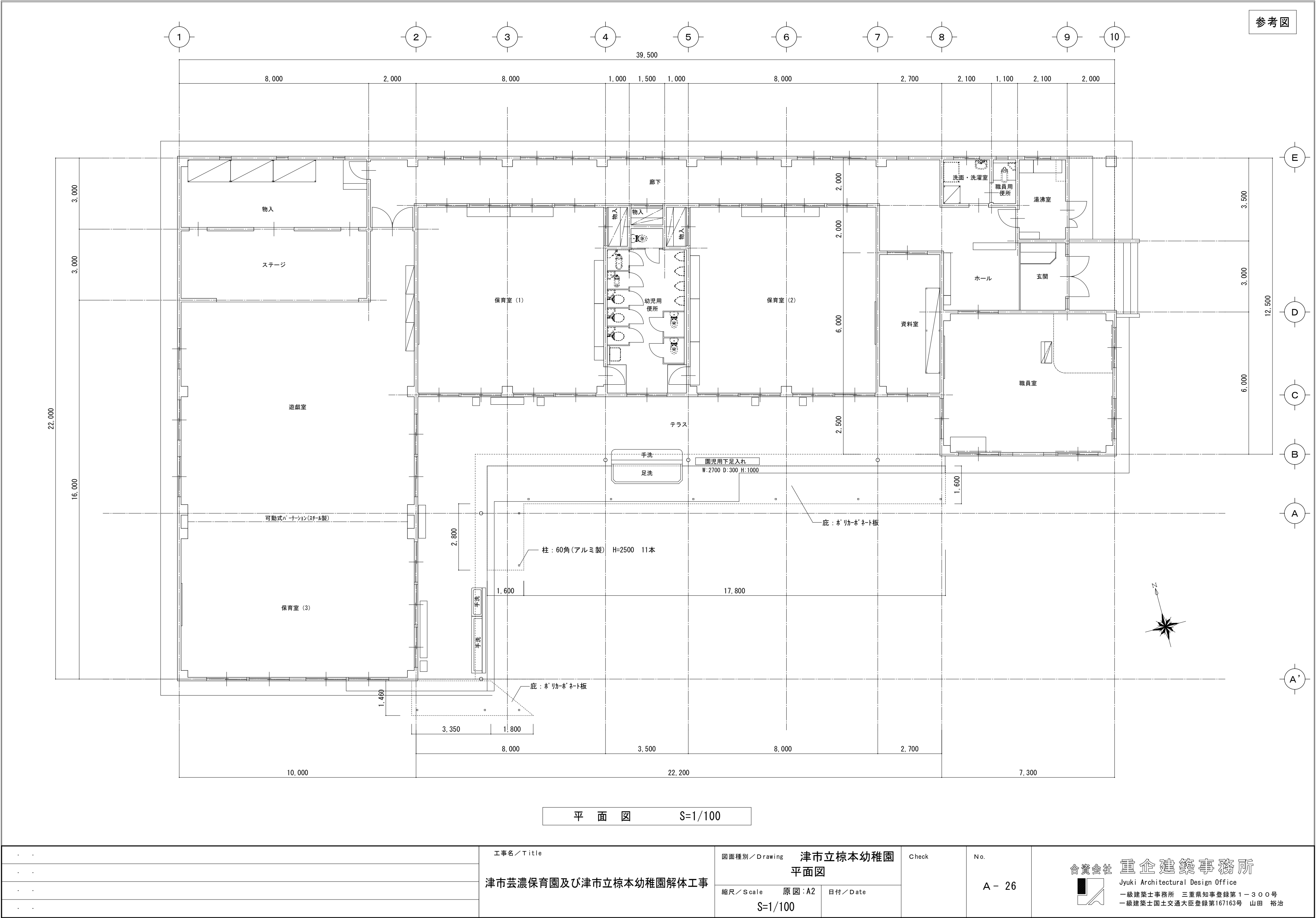



			工事名／Title		図面種別／Drawing		津市立棕本幼稚園 立面図	Check	No.	<div>合資会社 重企建築事務所</div> <div>Jyuki Architectural Design Office</div> <div>一級建築士事務所 三重県知事登録第 1 - 3 0 0 号</div> <div>一級建築士国土交通大臣登録第167163号 山田 裕治</div>
			津市芸濃保育園及び津市立棕本幼稚園解体工事							
					縮尺／Scale		原 図：A2	日付／Date	A - 27	
					S=1/100					

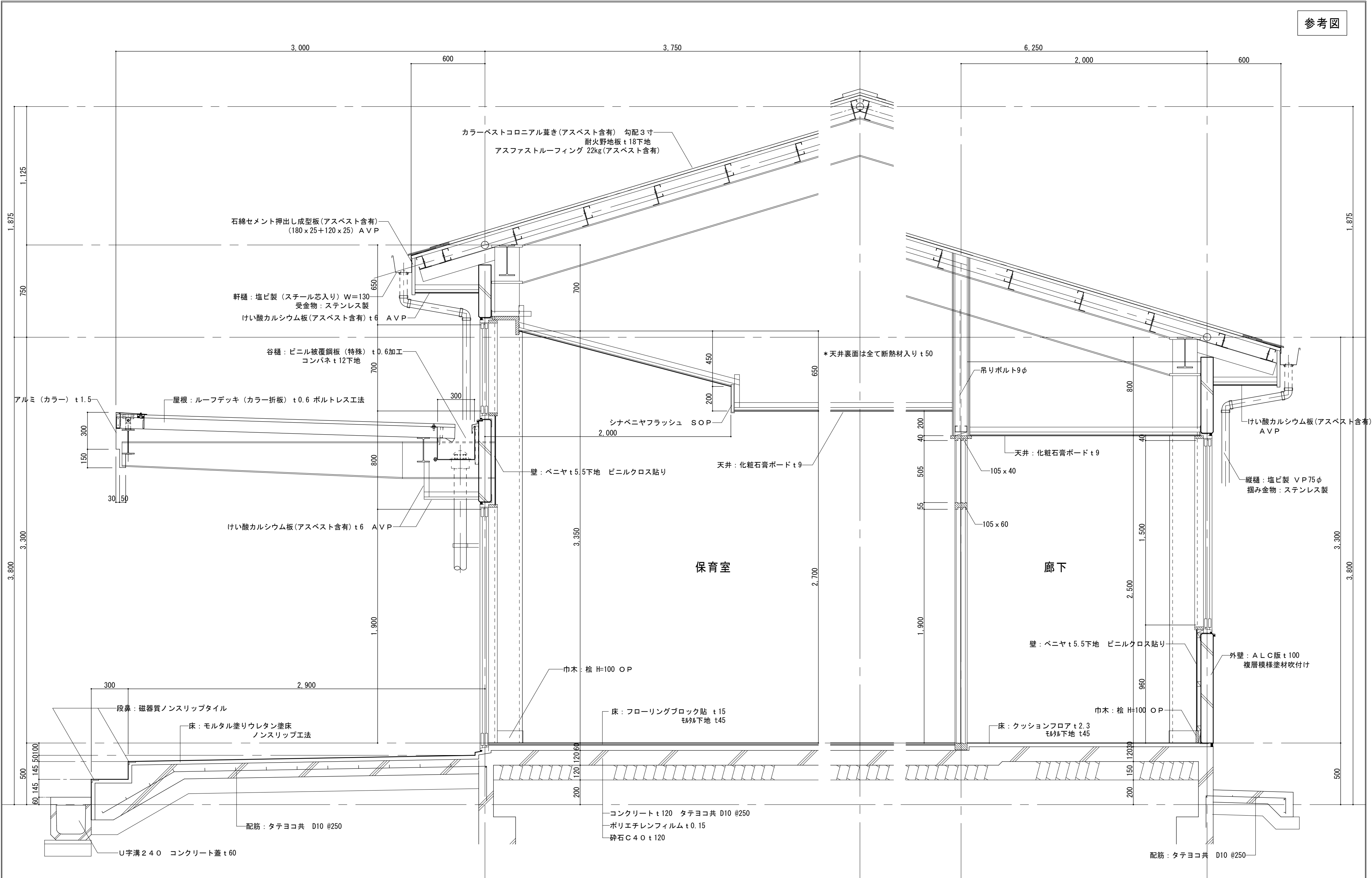

参考図

. . .		工事名 / Title 津市芸濃保育園及び津市立椋本幼稚園解体工事	図面種別 / Drawing 津市立椋本幼稚園 断面詳細図		Check	No. A - 28	<div>合資会社 重企建築事務所</div> <div>Jyuki Architectural Design Office</div> <div>一級建築士事務所 三重県知事登録第1 - 3 0 0号</div> <div>一級建築士国土交通大臣登録第167163号 山田 裕治</div>
. . .			縮尺 / Scale 原 図 : A2 日付 / Date				
. . .			S=1/20				
. . .							

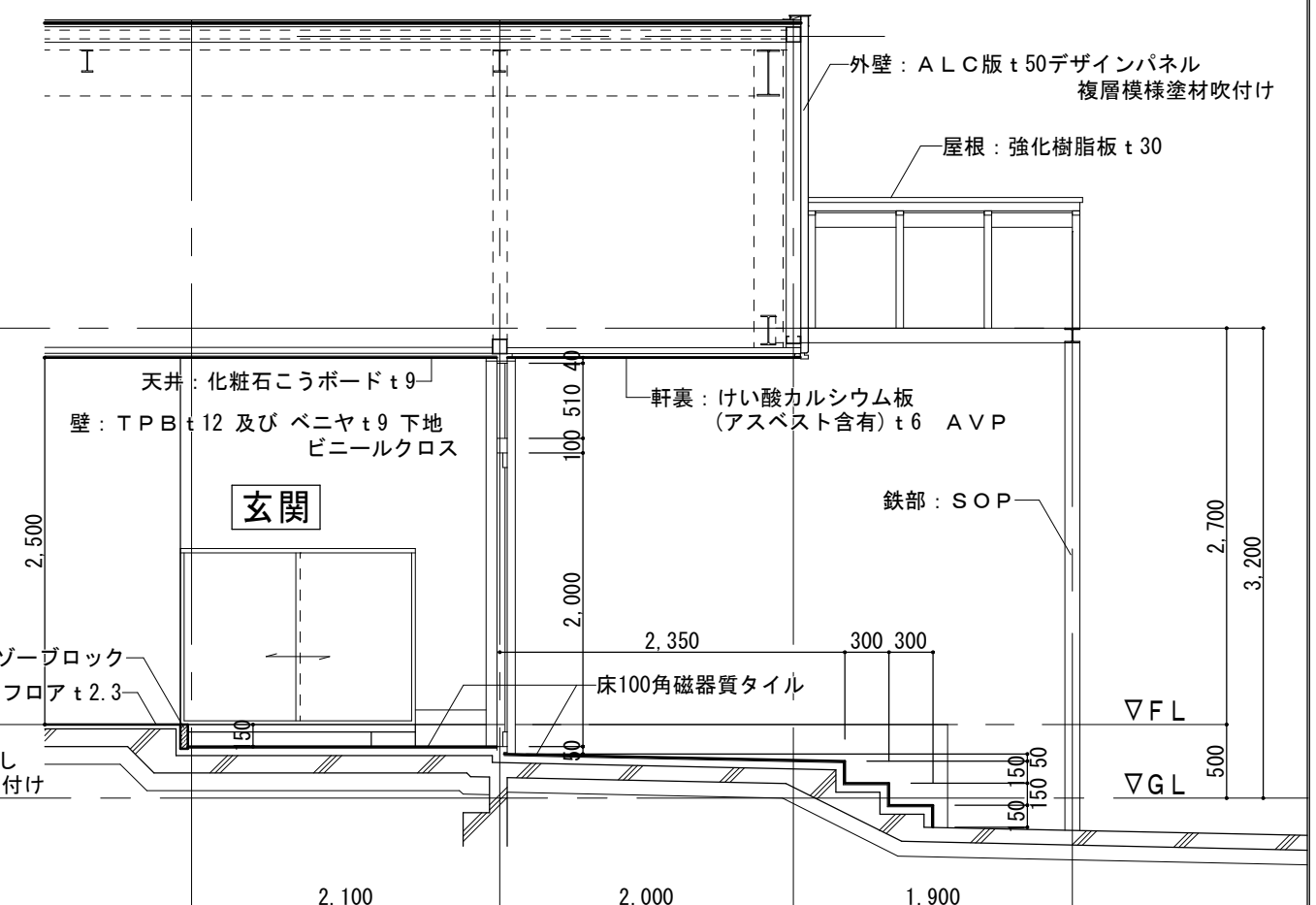
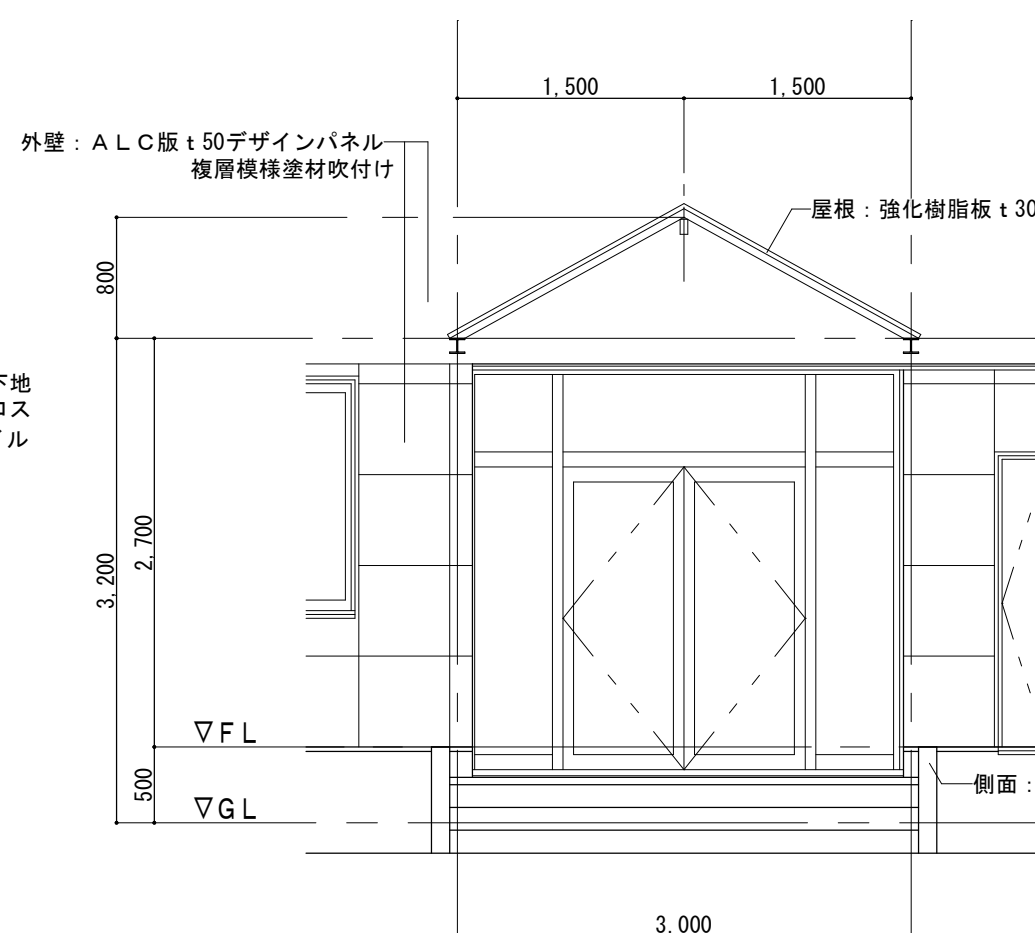
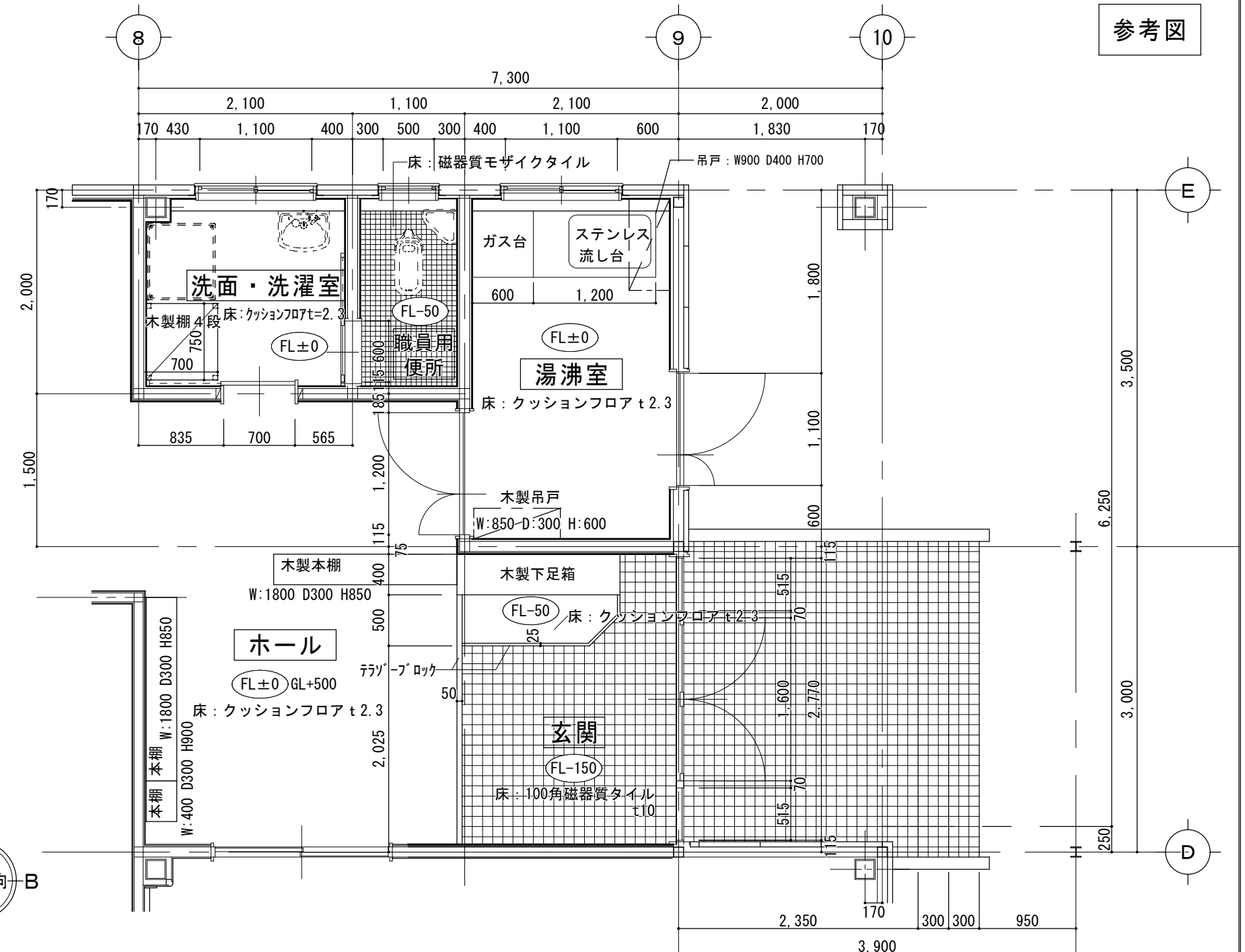
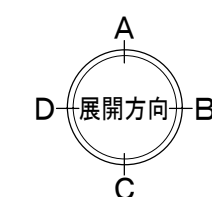
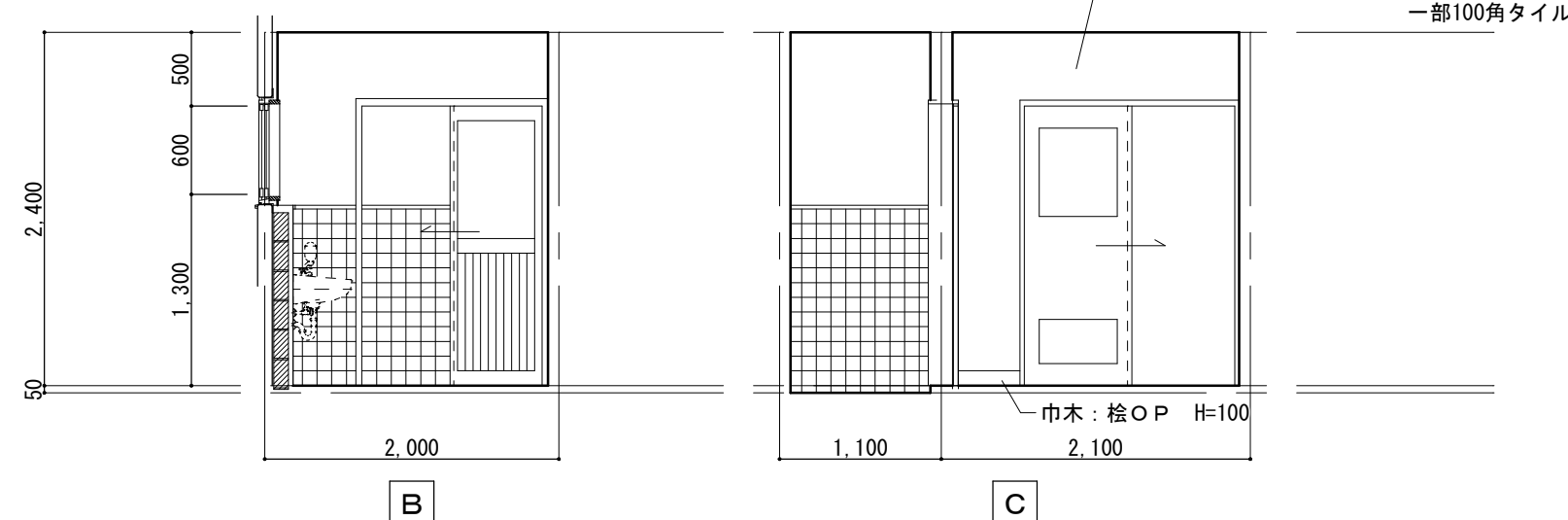
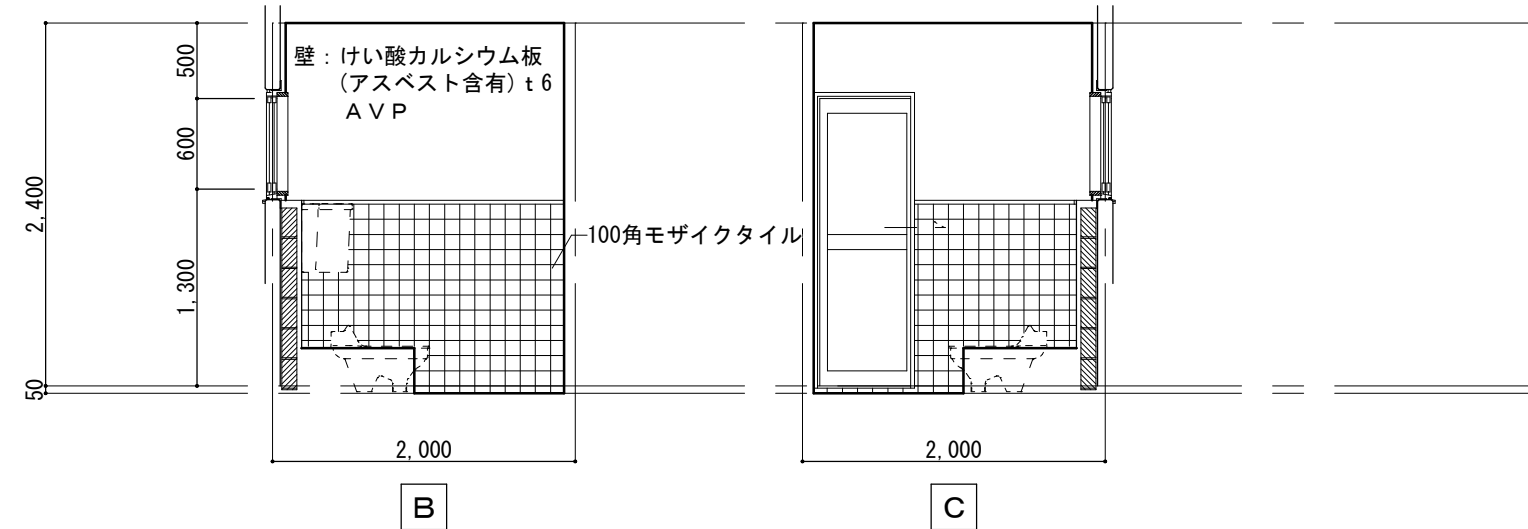
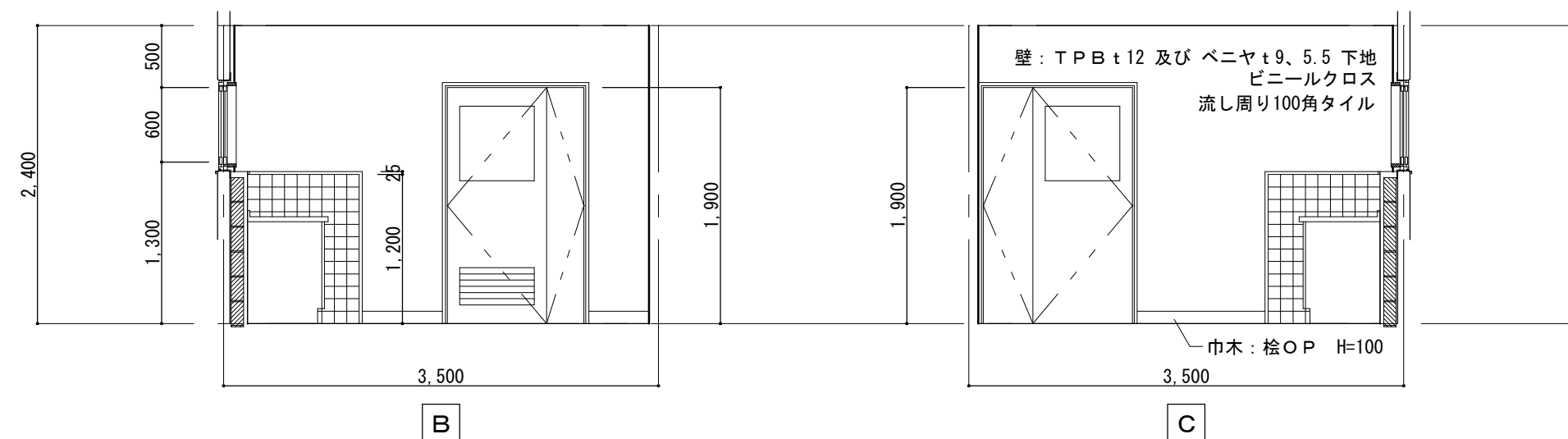
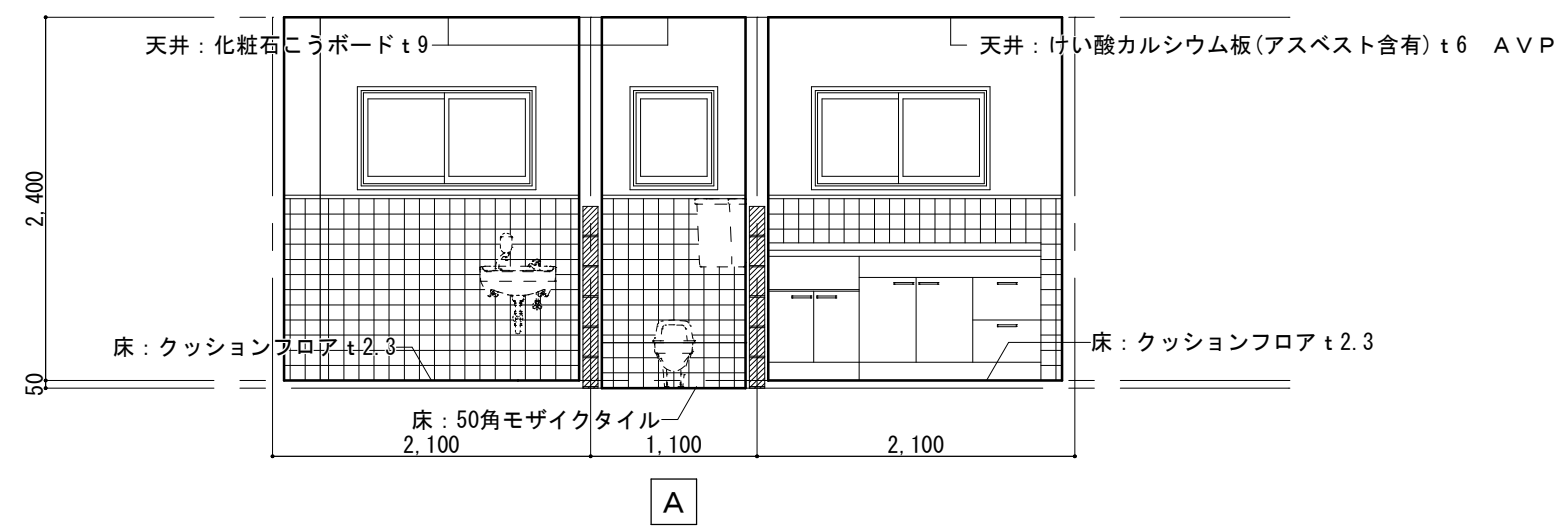

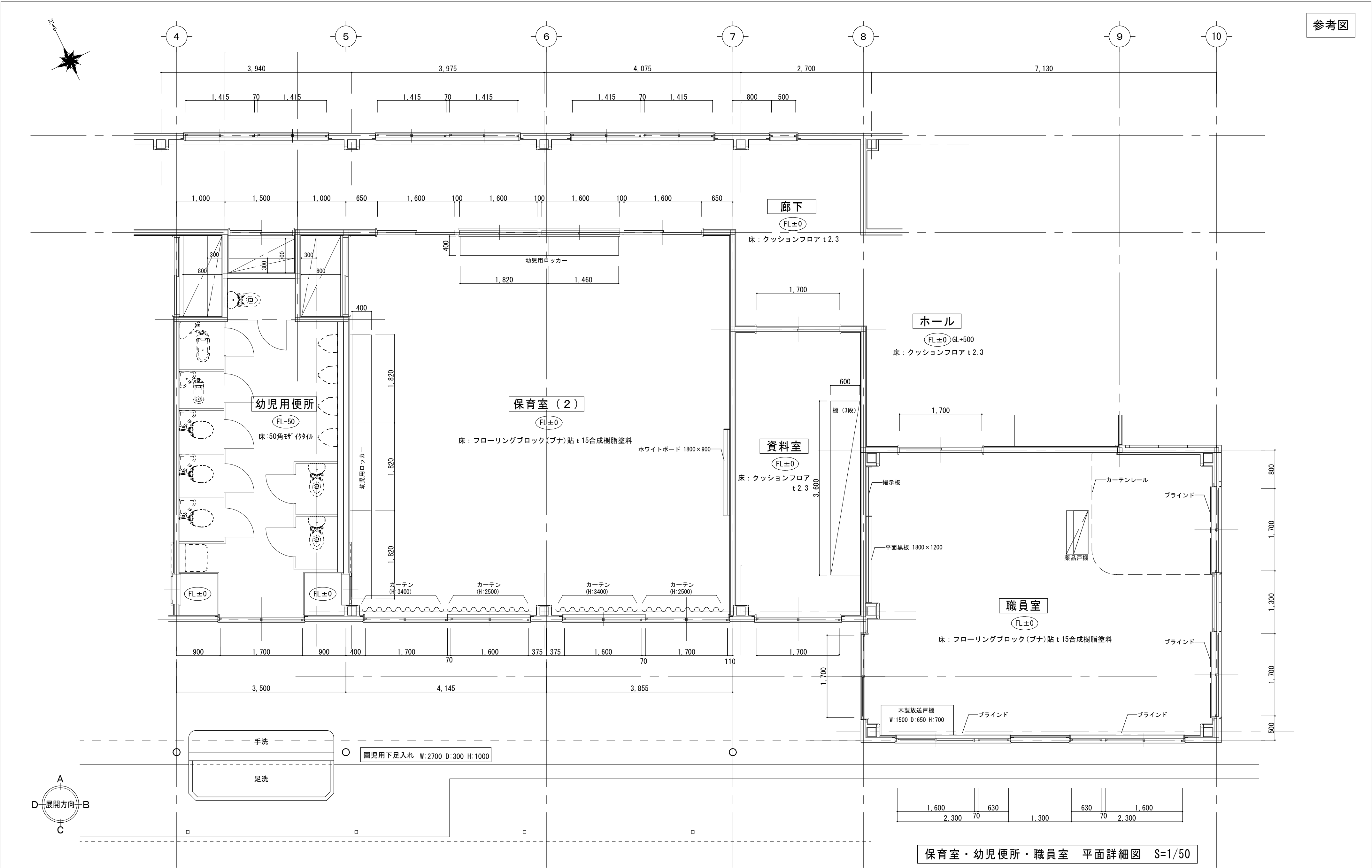

	<div>工事名／Title</div> <div>津市芸濃保育園及び津市立棕本幼稚園解体工事</div>	<div>図面種別／Drawing</div> <div>津市立棕本幼稚園 保育室(2)・幼児用便所・職員室 ・資料室・廊下・平面詳細図</div> <div>縮尺／Scale</div> <div>原図：A2 S=1/50</div>	<div>Check</div>	<div>No.</div> <div>A-30</div>	<div>合資会社 重企建築事務所</div> <div>Jyuki Architectural Design Office</div> <div>一級建築士事務所 三重県知事登録第1-300号 一級建築士国土交通省大臣登録第167163号 山田 裕治</div>
--	---	--	------------------	--------------------------------	--

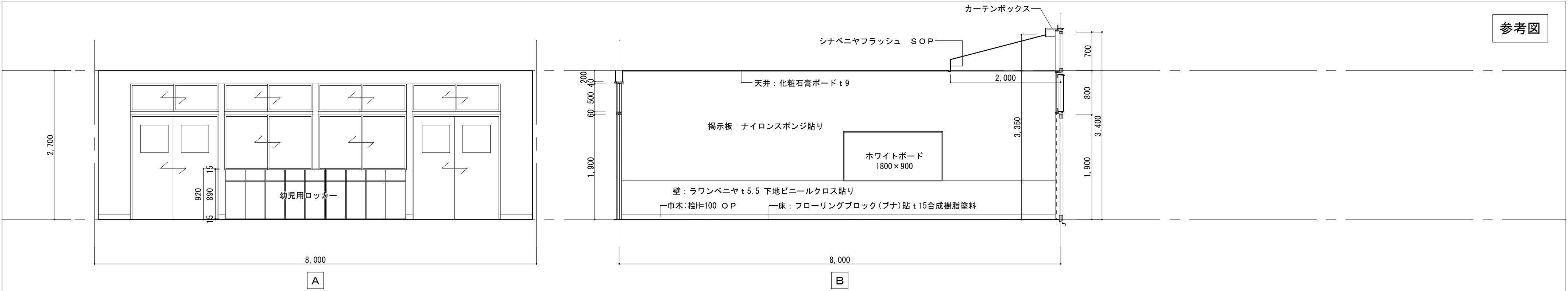

保育室 展開図 S=1/50

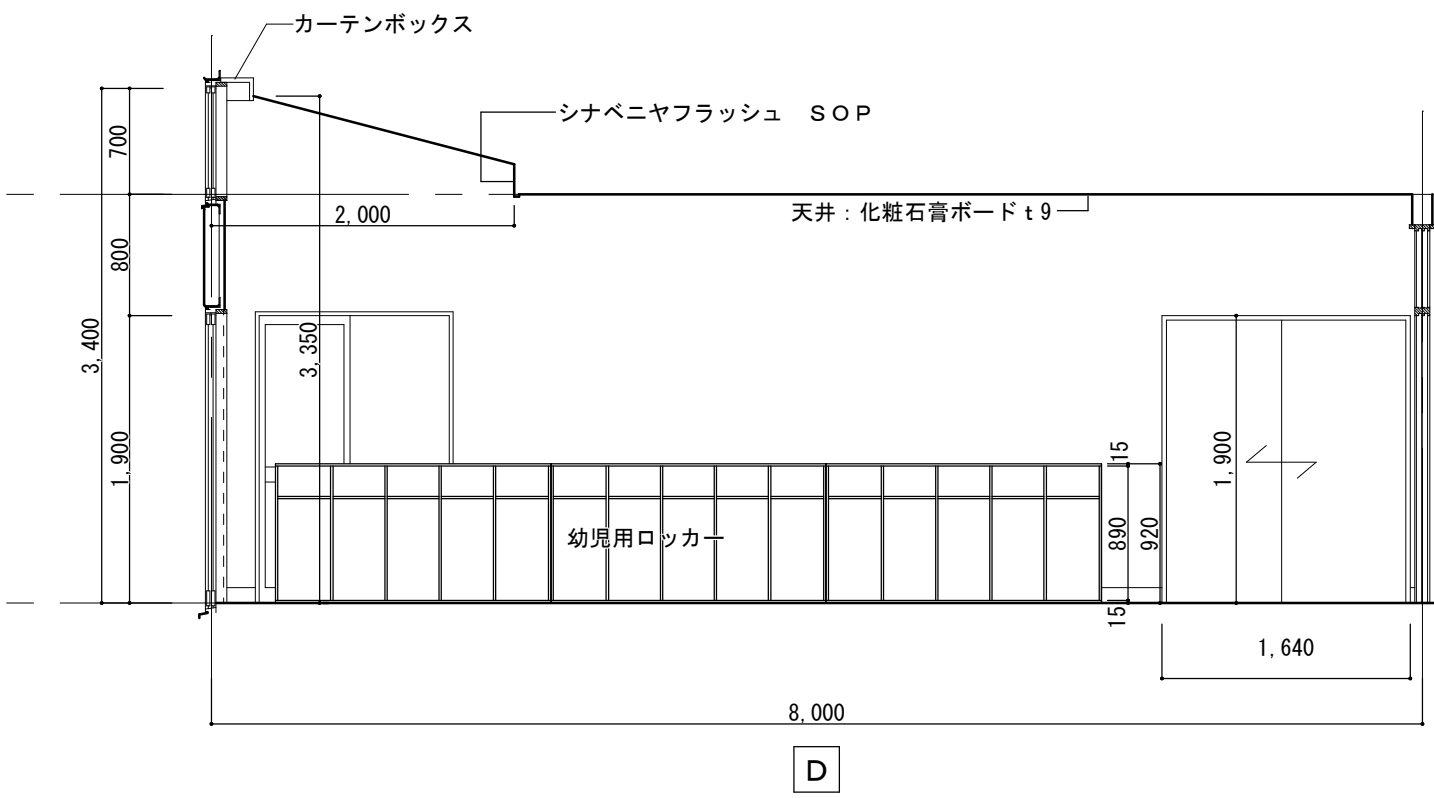
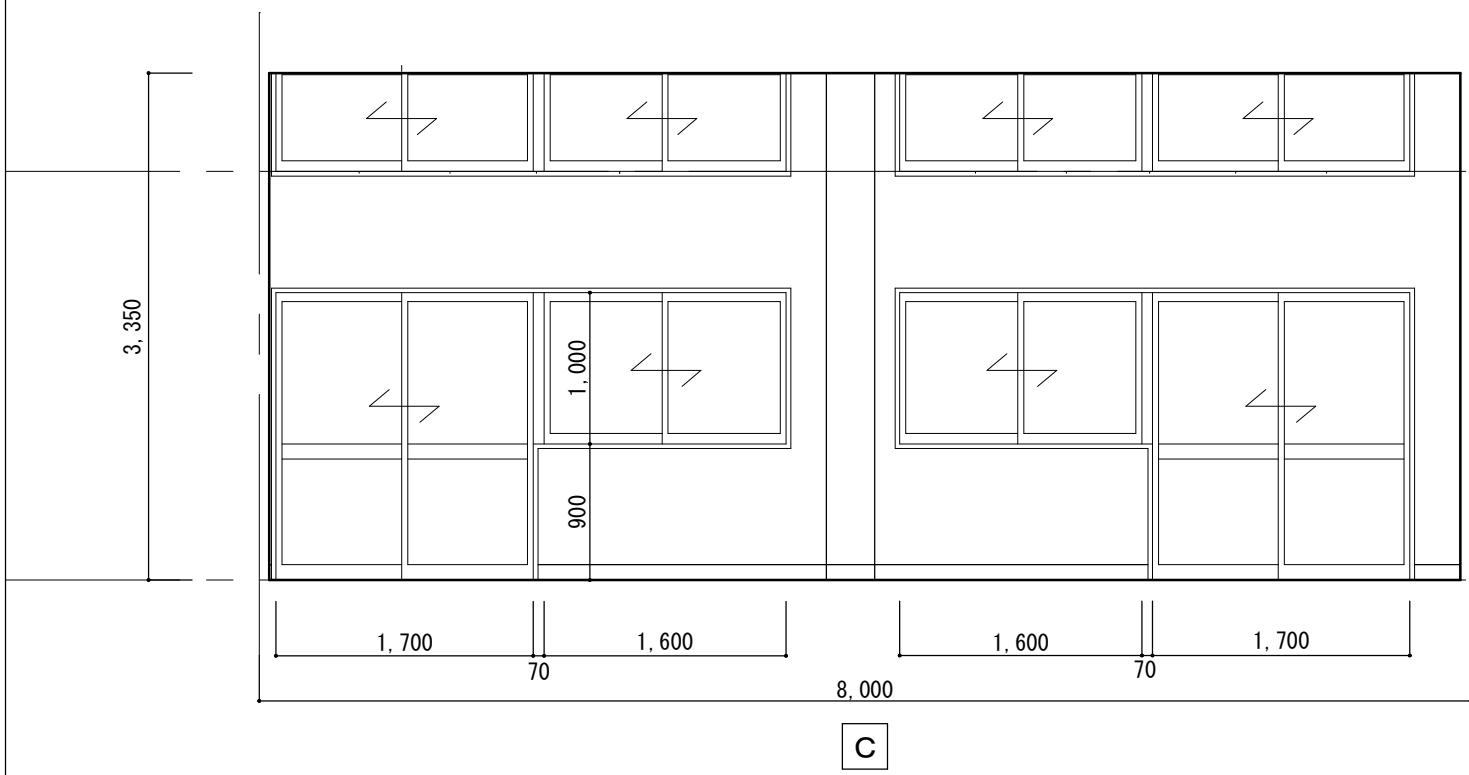

保育室 展開図 S=1/50

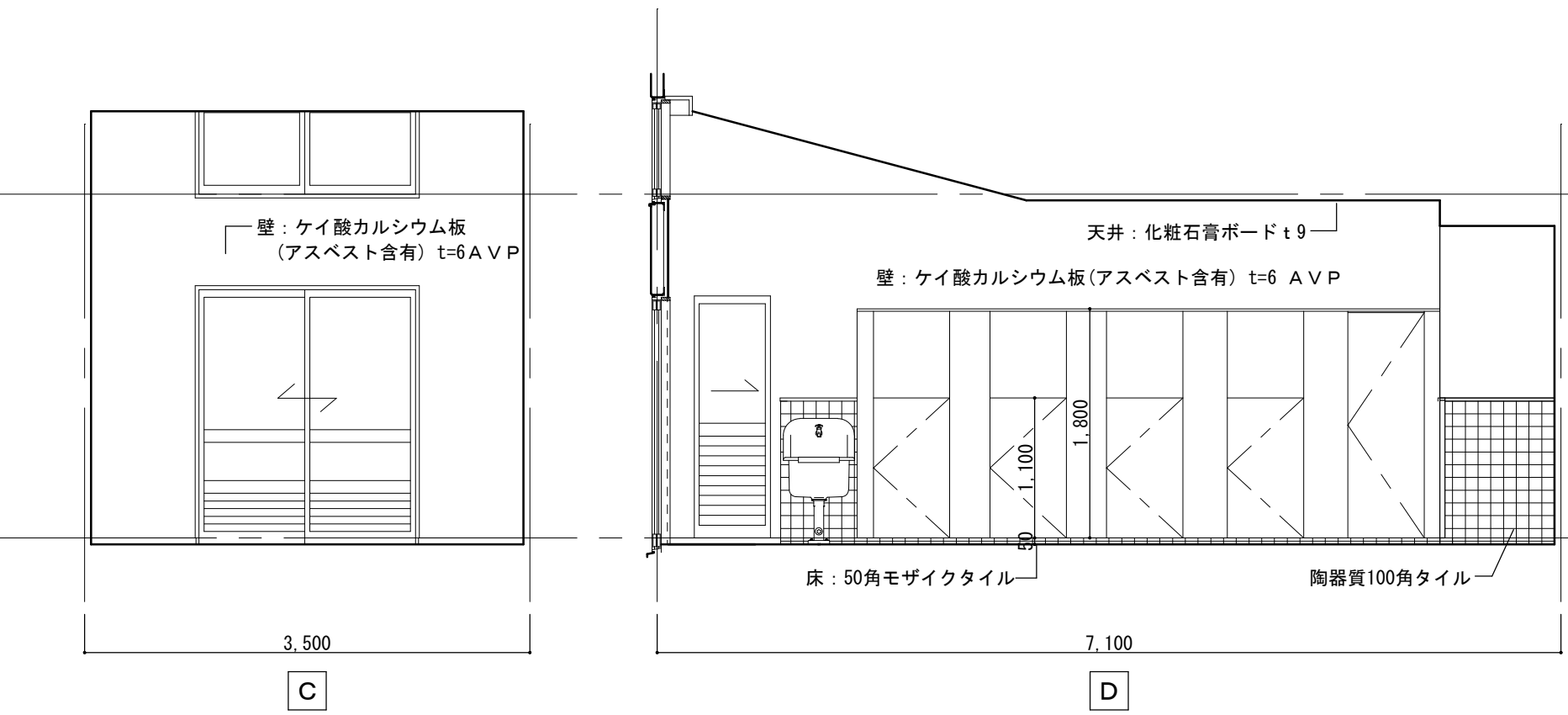
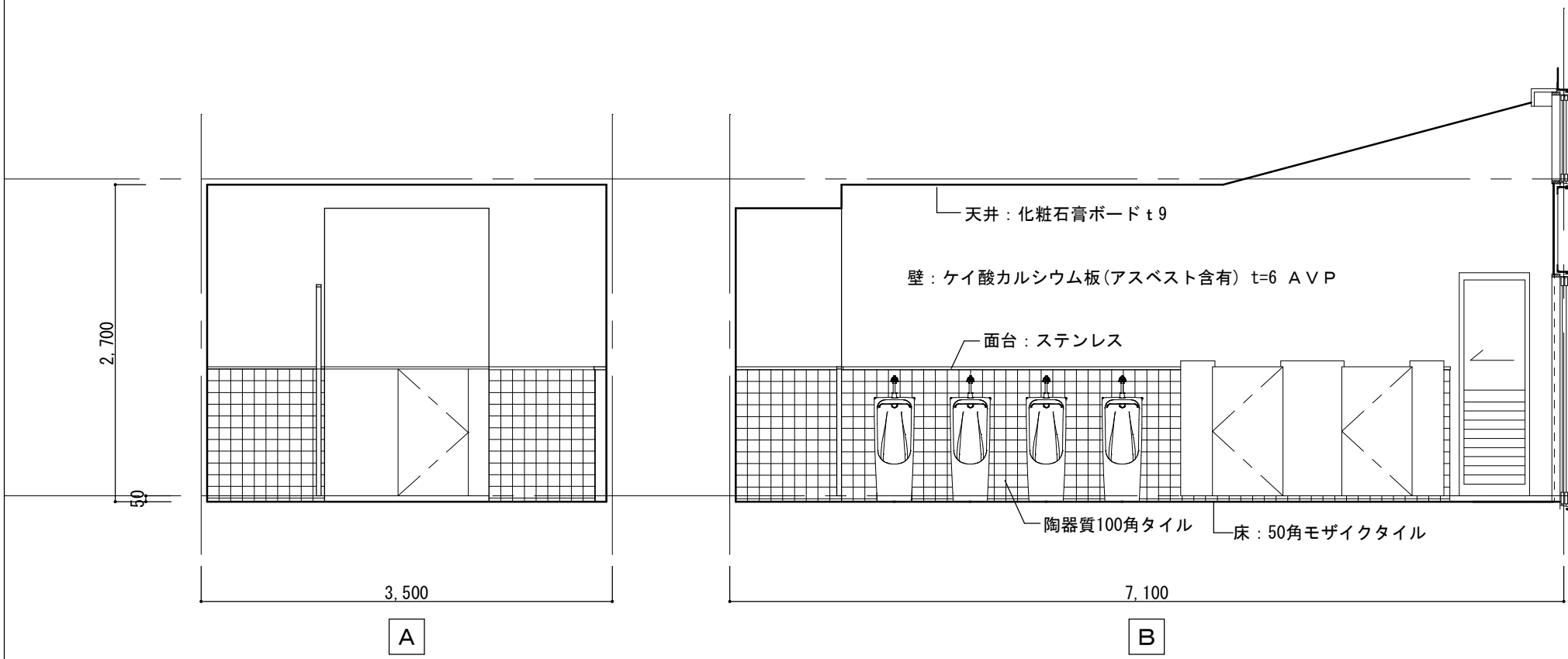

幼兒用便所 展開図 S=1/50

・	・	工事名／Title 津市芸濃保育園及び津市立椋本幼稚園解体工事	図面種別／Drawing 津市立椋本幼稚園 保育室・幼児用便所 展開図		Check	No. A - 31	<div>資 企 建 築 事 務 所</div> <div>Jyuki Architectural Design Office</div> <div>一級建築士事務所 三重県知事登録第1-300号 一級建築士国土交通省大臣登録第167163号 山田 裕治</div>
・	・						
・	・						
・	・						
			縮尺／Scale 原 図：A2 S=1/50				

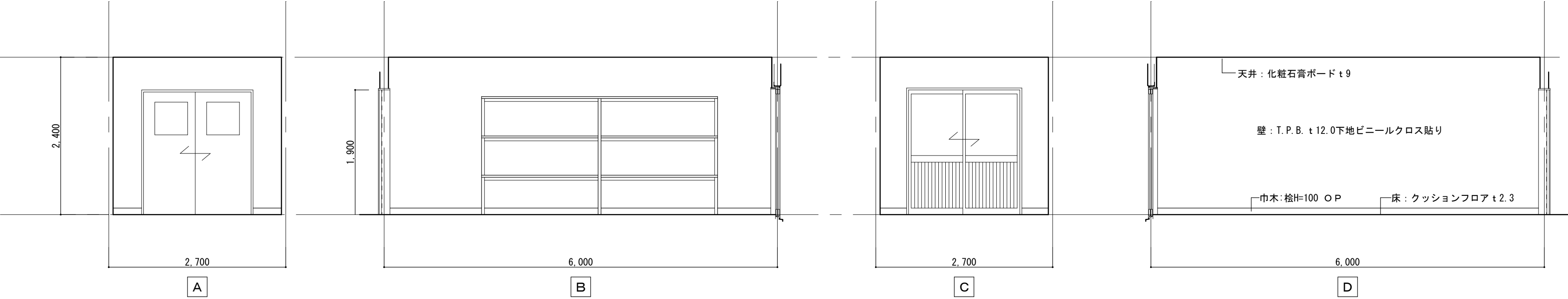
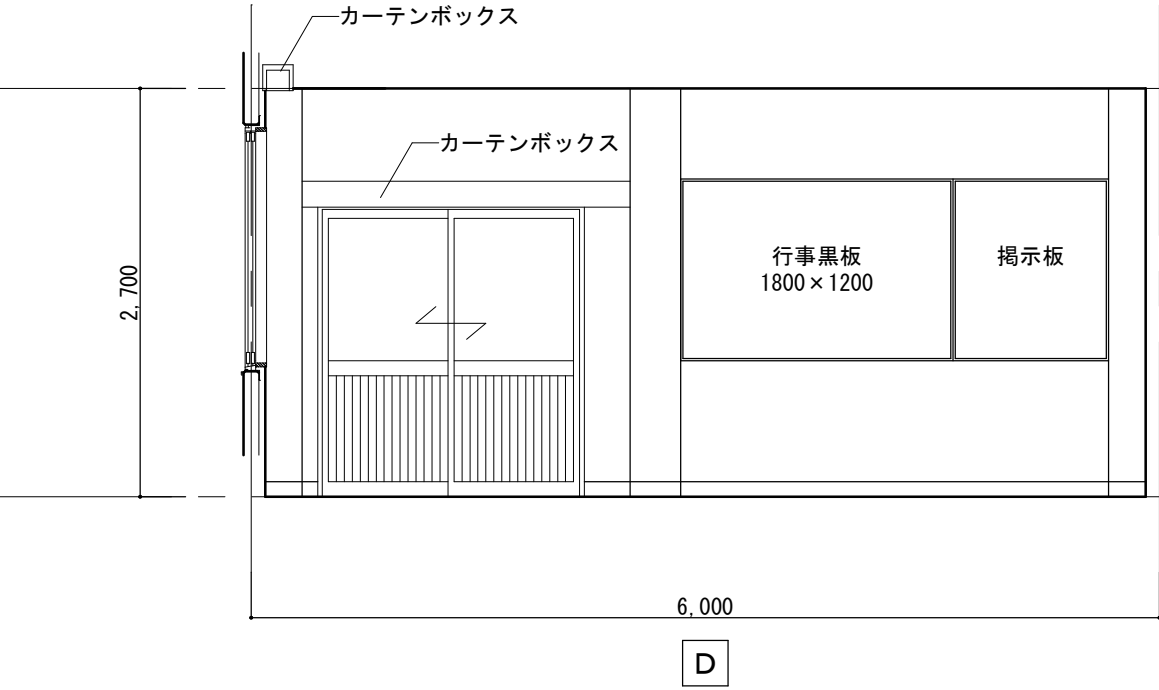
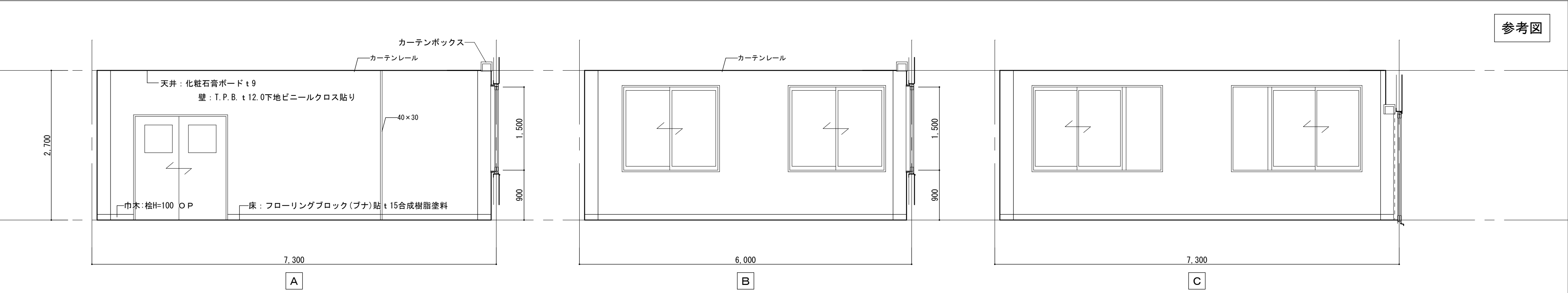

	工事名／Title	図面種別／Drawing	津市立椋本幼稚園	Check	No.	<div>合資会社 重企建築事務所</div> <div>Jyuki Architectural Design Office</div> <div>一級建築士事務所 三重県知事登録第1－300号</div> <div>一級建築士国土交通省大臣登録第167163号 山田 裕治</div>
	津市芸濃保育園及び津市立椋本幼稚園解体工事	職員室・資料室	展開図			
		縮尺／Scale	原 図：A2			
		S=1/50				
A－32						

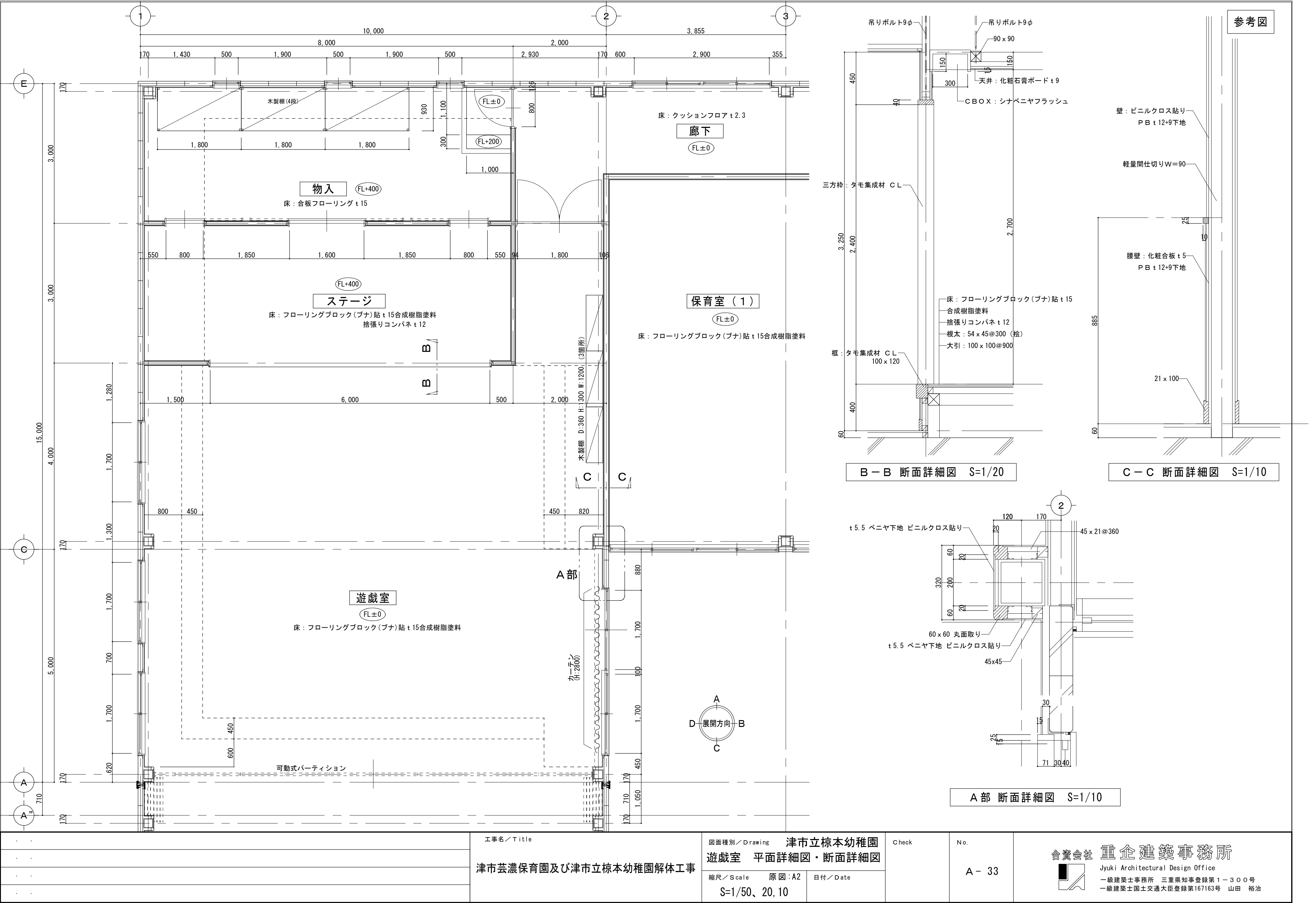

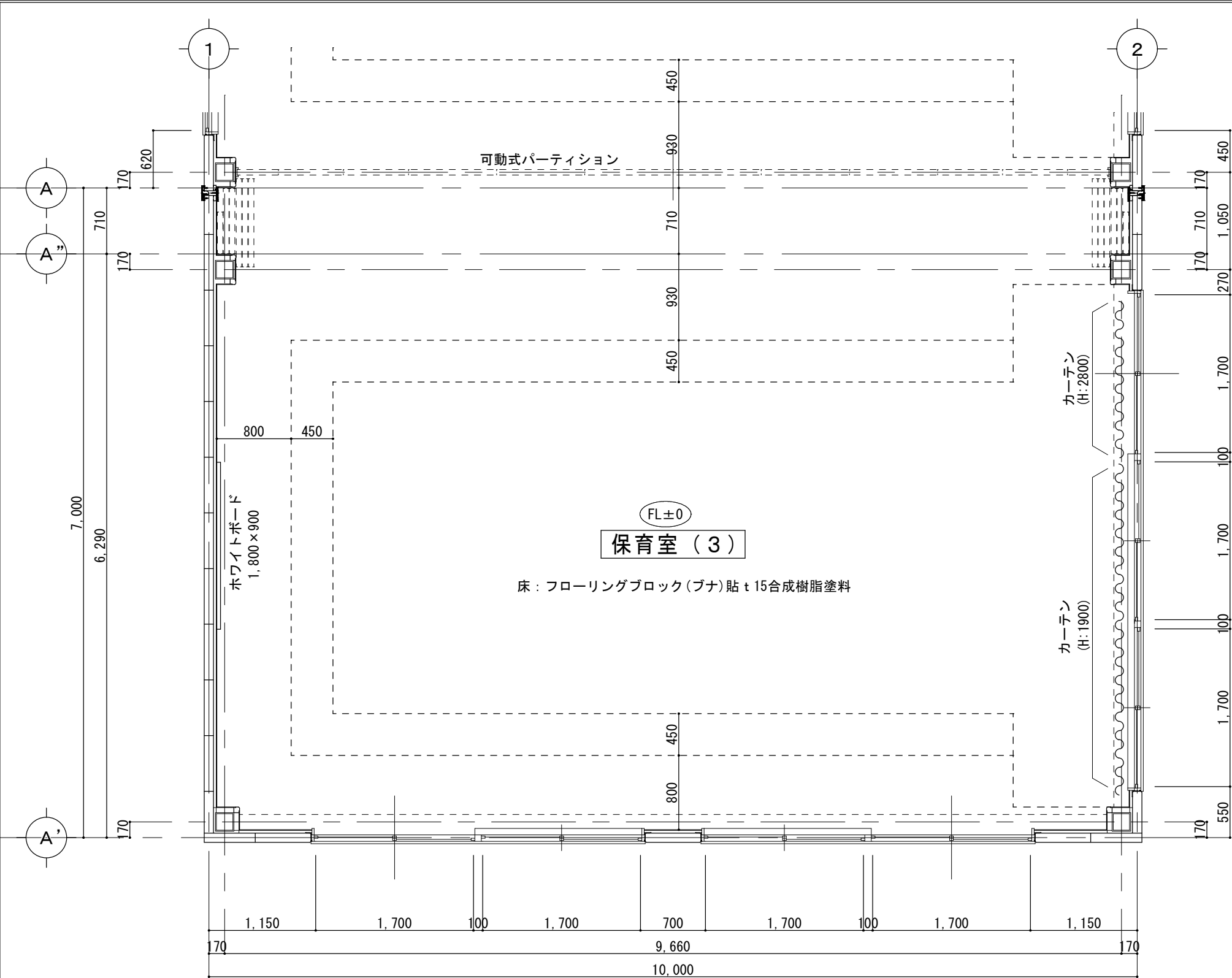

保育室 (3) 平面詳細図 S=1/50

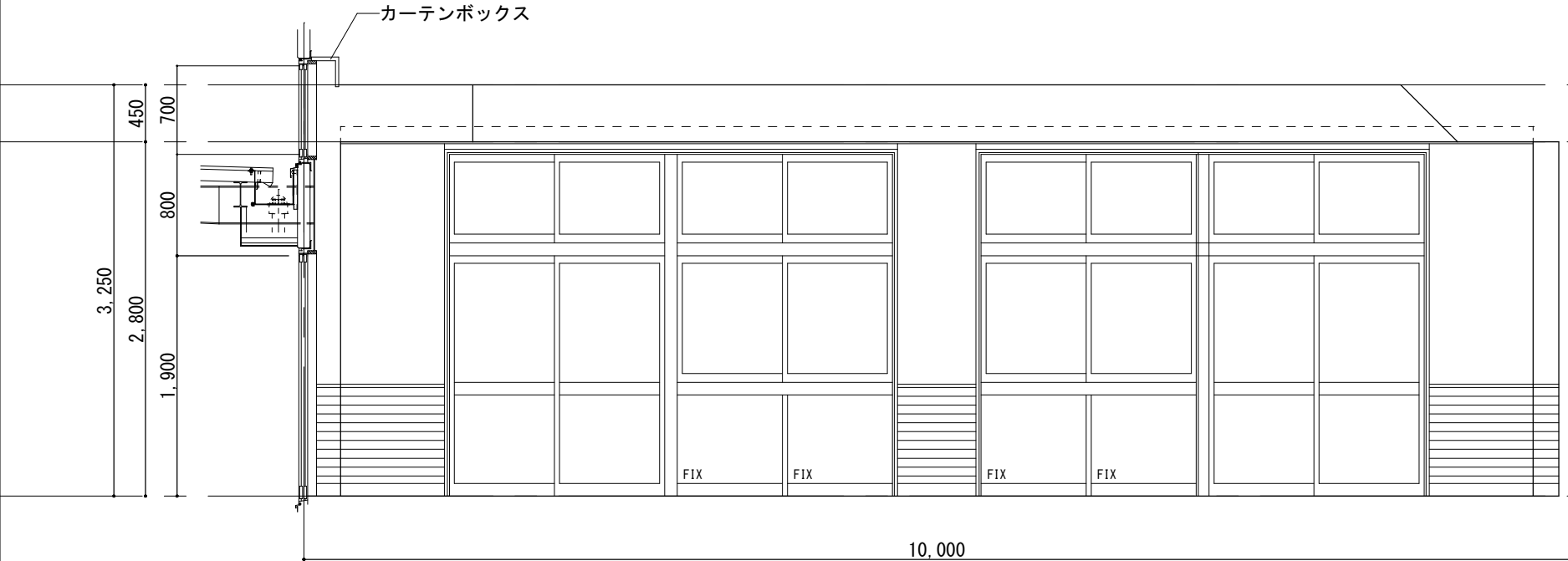

C

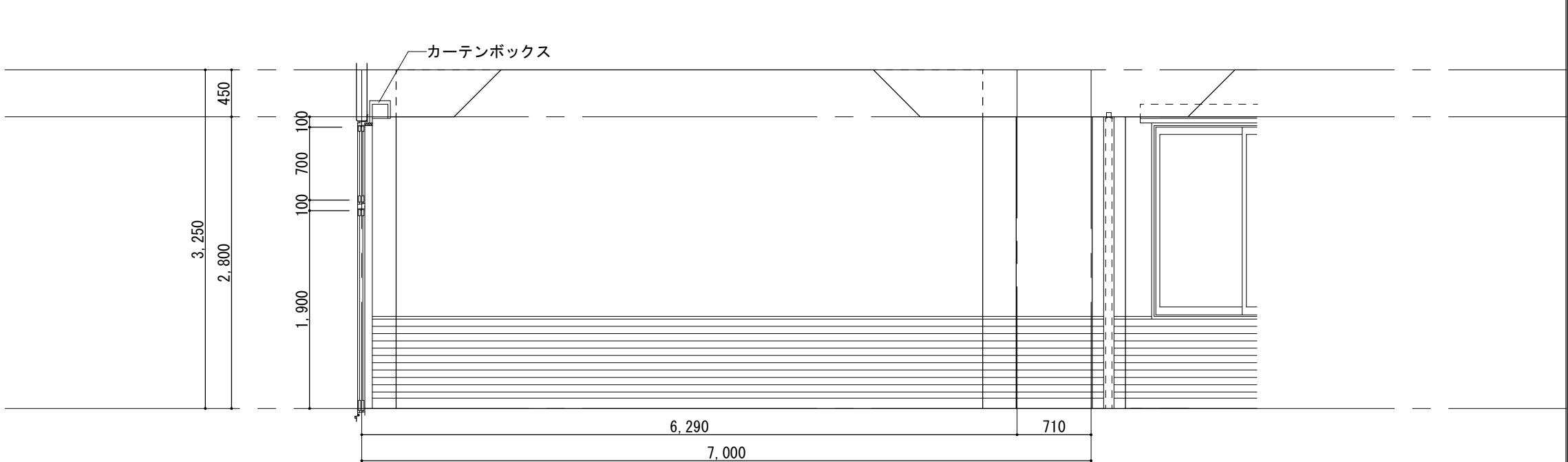

D

保育室 (3) 展開図 S=1/50

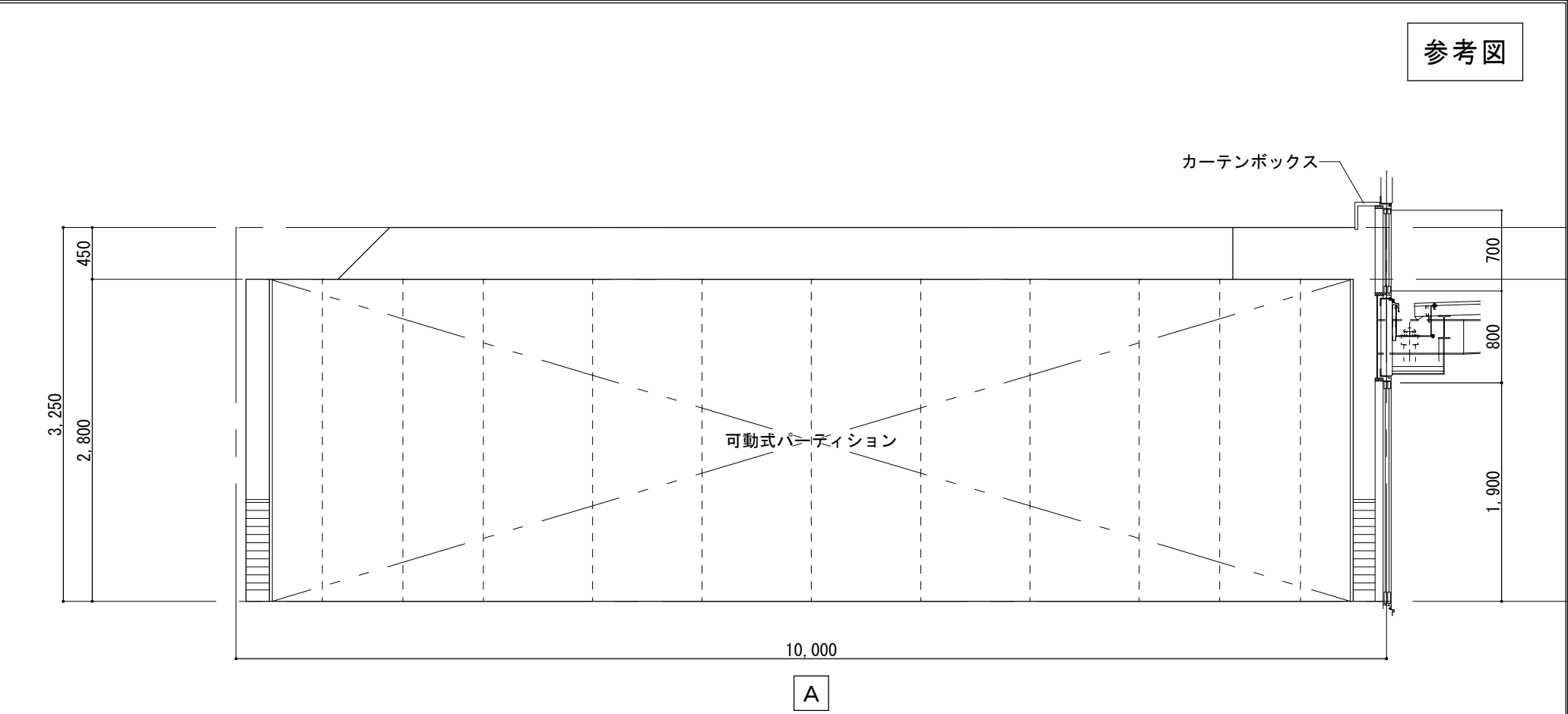

A

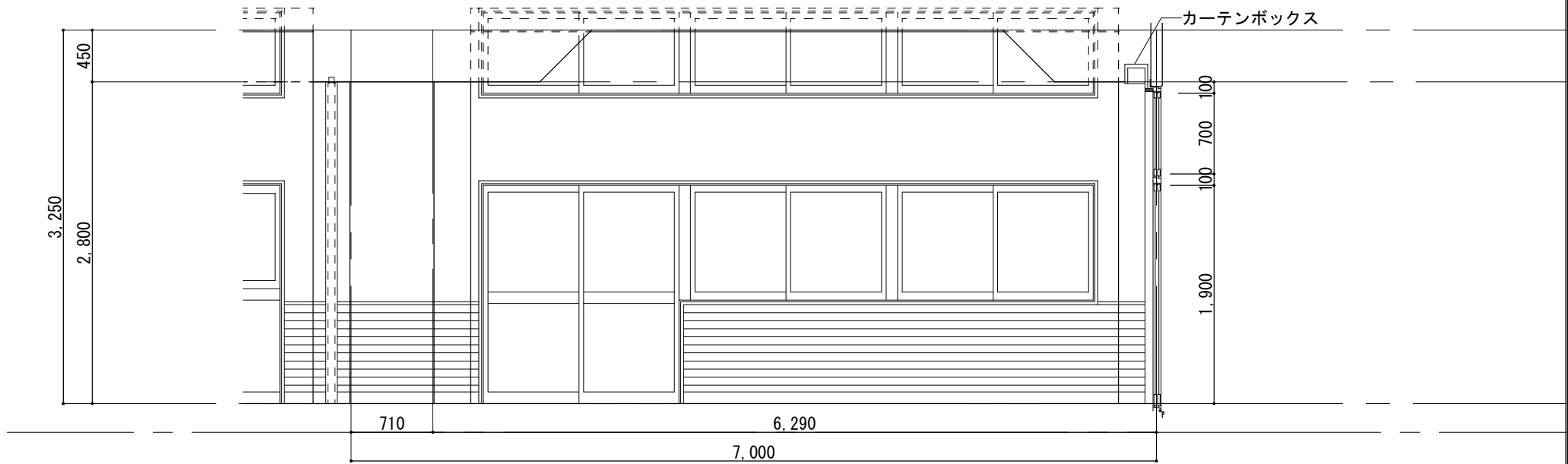

B

. . .	工事名 / Title	図面種別 / Drawing	津市立棕本幼稚園 保育室 (3) 平面詳細図・展開図	Check	No.	<div>合資会社 重企建築事務所</div> <div>Jyuki Architectural Design Office</div> <div>一級建築士事務所 三重県知事登録第1-300号</div> <div>一級建築士国土交通大臣登録第167163号 山田 裕治</div>
	津市芸濃保育園及び津市立棕本幼稚園解体工事	縮尺 / Scale	原図 : A2	日付 / Date	A - 35	
		S=1/50				

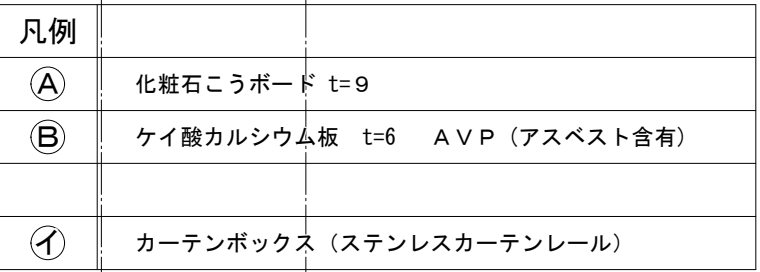

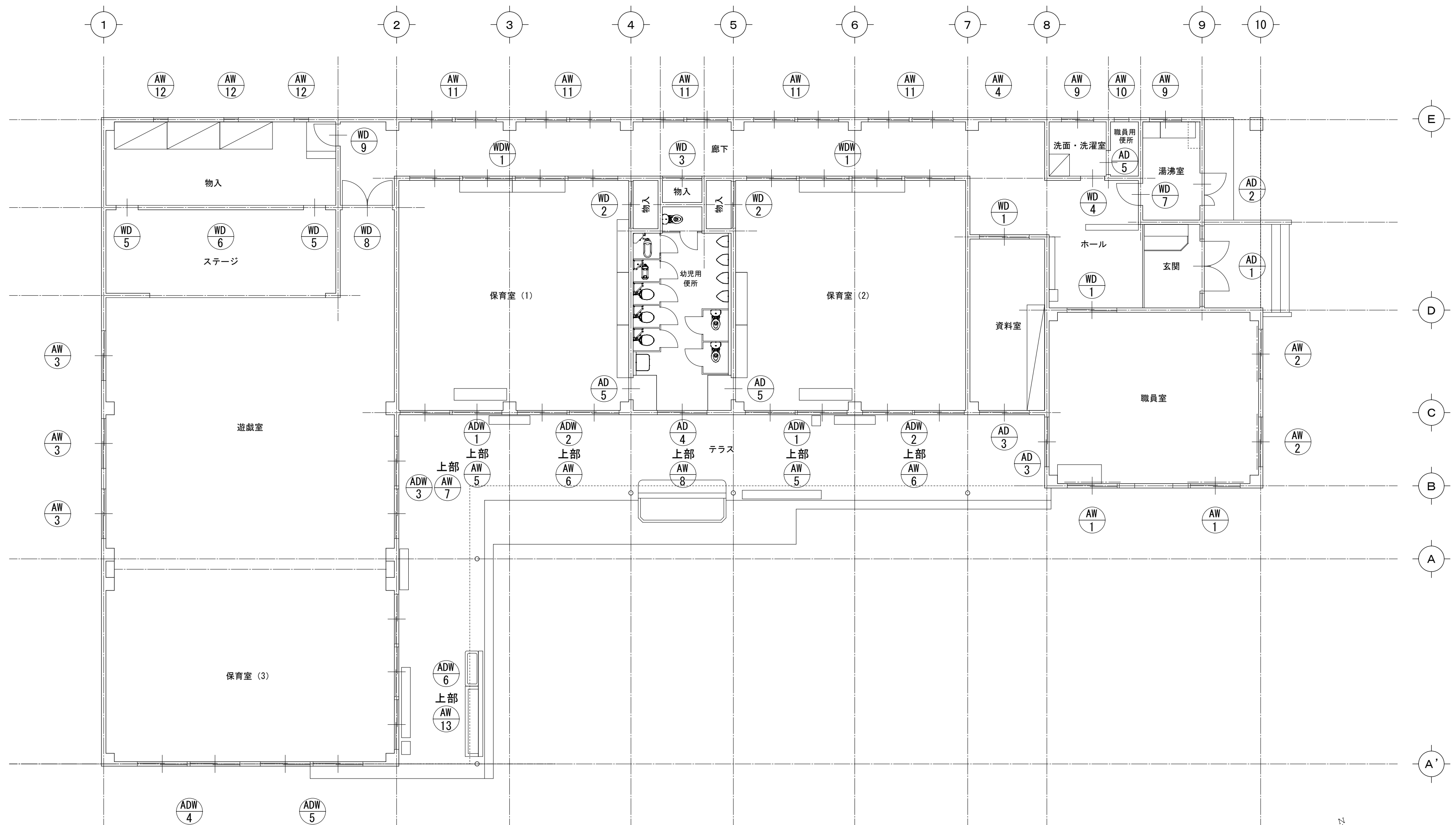

建具キープラン S=1/100

工事名／Title

津市芸濃保育園及び津市立棕本幼稚園解体工事

図面種別／Drawing

津市立棕本幼稚園

建具キープラン

Check

No.

A - 37

縮尺／Scale

原図：A2

日付／Date

S=1/100

合資会社 重企建築事務所





Jyuki Architectural Design Office

一級建築士事務所 三重県知事登録第1-300号
一級建築士国土交通大臣登録第167163号 山田 裕治

符 号・場 所	AD 1	玄関	AD 2	湯沸室	AD 3	職員室・資料室	AD 4	幼児用便所	AD 5	職員便所	AD 5	幼児用便所	ADW 1、ADW 2	保育室	AD W3	遊戯室		
種 別・数 量	中央両開き,他Fix	1	親子フラッシュ戸	1	引違い	2	引違い	1	片引き戸	1	片引き戸	2	引違い戸,引違い窓	4	引違い戸 上部：引違い窓 下部：Fix	1		
形状																		
材 質・見 込	アルミ製	6 0	アルミ製	6 0	アルミ製	6 0	アルミ製	6 0	アルミ製	6 0	アルミ製	6 0	アルミ製	6 0	アルミ製	6 0		
仕 上	アルマイト処理		アルマイト処理		アルマイト処理		アルマイト処理		アルマイト処理		アルマイト処理		アルマイト処理		アルマイト処理			
硝 子	下部：強化ガラス 5mm ランマ：透明ガラス 3mm		網入型ガラス 6.8mm		下部：アルミ板 上部：透明ガラス 3mm（職員室） 下部：アルミ板 上部：型ガラス 4mm（資料室）		透明ガラス 3mm		型ガラス 4mm		型ガラス 4mm		下部：強化ガラス 4mm 上部：透明ガラス 3mm		下部：強化ガラス 4mm 上部：透明ガラス 3mm			
付属金物	フロアーヒンジ,取手, シリンダー錠		丁番, フランス落し, シリンダー錠,ドアクローザー		戸車,クレセント, 沓ずりステンレス		戸車,クレセント, 沓ずりステンレス						戸車,クレセント（1室1箇所シリンダーネジ締め）		戸車,クレセント			
備 考																		
符 号・場 所	AD W4、ADW5	保育室(3)	AD W6	保育室(3)	AW 1	職員室	AW2	職員室	AW3	遊戯室	AW4	廊下	AW5、AW6	保育室	AW7	遊戯室		
種 別・数 量	引違い戸 上部：引違い窓 下部：Fix	2	引違い戸,引違い窓	1	引違い窓, F i x	2	引違い窓	3	引違い窓	3	F i x	1	2連引違い	4	2連引違い	1		
形状																		
材 質・見 込	アルミ製	6 0	アルミ製	6 0	アルミ製	6 0	アルミ製	6 0	アルミ製	6 0	アルミ製	6 0	アルミ製	6 0	アルミ製	6 0		
仕 上	アルマイト処理		アルマイト処理		アルマイト処理		アルマイト処理		アルマイト処理		アルマイト処理		アルマイト処理		アルマイト処理			
硝 子	下部：強化ガラス 4mm 上部：透明ガラス 3mm ランマ：透明ガラス 3mm		下部：強化ガラス 4mm 上部：透明ガラス 3mm ランマ：透明ガラス 3mm		透明ガラス 5mm		透明ガラス 5mm		透明ガラス 5mm		透明ガラス 5mm		透明ガラス 3mm		透明ガラス 3mm			
付属金物	戸車,クレセント		戸車,クレセント		戸車,クレセント		戸車,クレセント		戸車,クレセント				戸車,オペレーター装置		戸車,オペレーター装置			
備 考																		
符 号・場 所	AW8	幼児用便所	AW9	洗面・洗濯室 湯沸室	AW1 0	職員用便所	AW1 1	廊下	AW1 2	物入(遊戯室)	AW1 3	保育室(3)	WDW 1			保育室(3)		
種 別・数 量	F i x	1	引違い	2	引出し	1	2連引違い窓	5	F i x	3	3連引違い	1	両端：引違いフラッシュ戸 他：引違いガラス戸			2		
形状																		
材 質・見 込	アルミ製	6 0	アルミ製	6 0	アルミ製	6 0	アルミ製	6 0	アルミ製	6 0	アルミ製	6 0	フラッシュ戸			3 6		
仕 上	アルマイト処理		アルマイト処理		アルマイト処理		アルマイト処理		アルマイト処理		アルマイト処理		引違い戸：ポリ合板 ガラス戸：スプルス SOP					
硝 子	透明ガラス 3mm		網入り型ガラス 6.8mm		網入り型ガラス 6.8mm		網入り透明ガラス 6.8mm		網入り型ガラス 6.8mm		透明ガラス 3mm		透明ガラス 3mm					
付属金物			戸車,クレセント		ピボットヒンジ,カムラッチ		戸車,クレセント				戸車,オペレーター装置		戸車36・30,レール(ステンレス),埋込引手,出入口レールt=2.0					
備 考																		
符 号・場 所	WD 1	職員室・資料室	WD 2	物入(保育室)	WD 3	物入(廊下)	WD 4	洗面・洗濯室	WD 5	物入(遊戯室)	WD 6	物入(遊戯室)	WD 7	湯沸室	WD 8	遊戯室	WD 9	物入(遊戯室)
種 別・数 量	引違いフラッシュ戸	2	引違いフラッシュ戸	2	引違いフラッシュ戸	1	片引きフラッシュ戸	1	片引きフラッシュ戸	2	両引き分けフラッシュ戸	1	親子フラッシュ戸	1	両開きフラッシュ戸	1	片開きフラッシュ戸	1
形状																		
材 質・見 込	フラッシュ戸	3 6	フラッシュ戸	3 6	フラッシュ戸	3 6	フラッシュ戸	3 6	フラッシュ戸	3 6	フラッシュ戸	3 6	フラッシュ戸	3 6	フラッシュ戸	3 6	フラッシュ戸	3 6
仕 上	ポリ合板		ポリ合板		ポリ合板		ポリ合板		ポリ合板		ポリ合板		ポリ合板		ポリ合板		ポリ合板	
硝 子	型ガラス 4mm						型ガラス 4mm						型ガラス 4mm					
付属金物	戸車36,込引手120,シリンダーネジ締め		戸車36,込引手120		戸車36,込引手120		戸車36,込引手120		戸車36,込引手120		戸車36,込引手120		ピボットヒンジ,ドアクローザー フランス落し,窓錠,戸当り		ピボットヒンジ,ドアクローザー フランス落し,窓錠,戸当り		ピボットヒンジ,ドアクローザー シリンダー錠,戸当り	
備 考																		

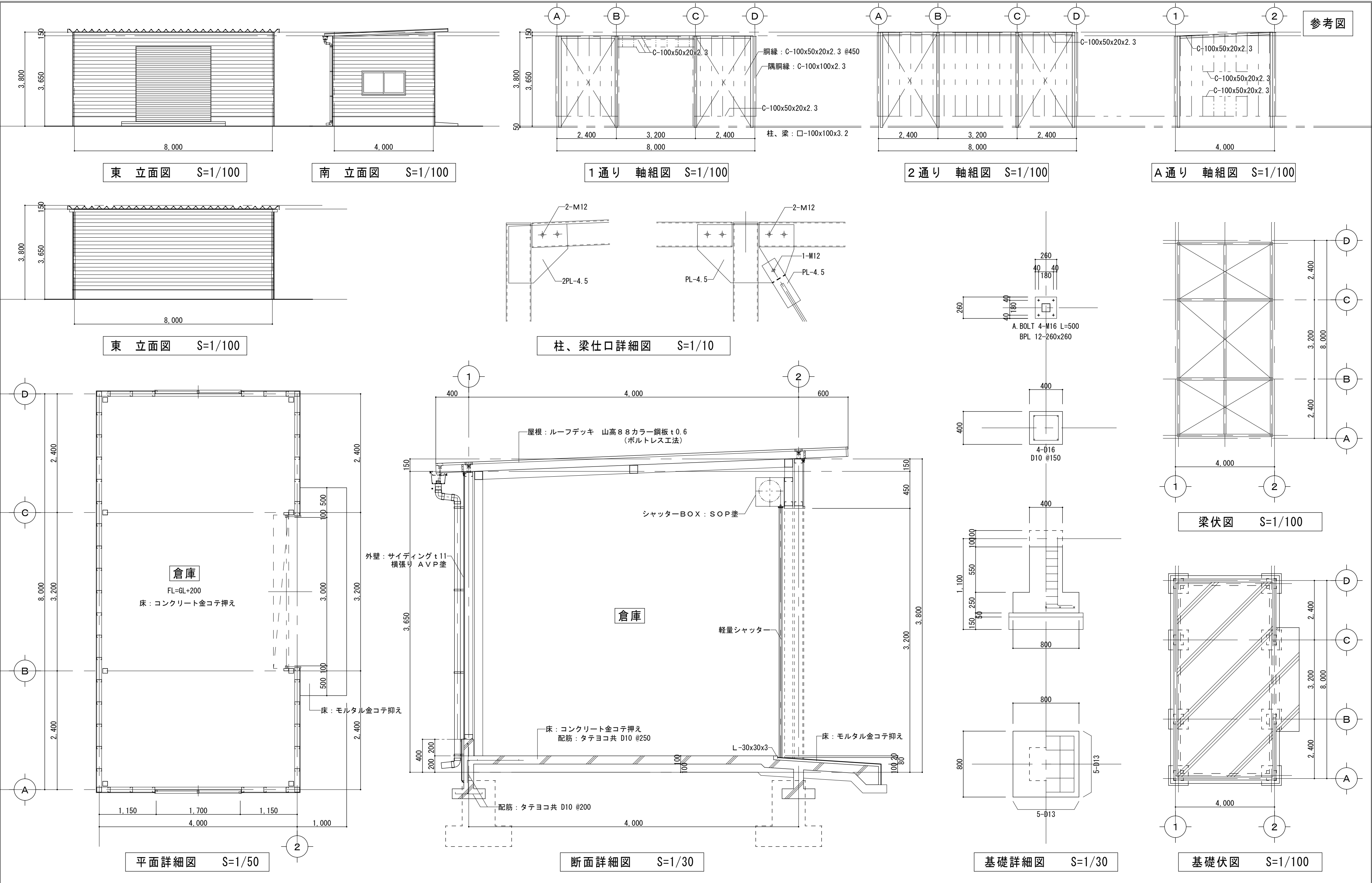
・		工事名／Title 津市芸濃保育園及び津市立椋本幼稚園解体工事	図面種別／Drawing 津市立椋本幼稚園 建具表		Check	No. A - 38	<div>合資会社 重企建築事務所</div> <div>Jyuki Architectural Design Office</div> <div>一級建築士事務所 三重県知事登録第1ー3 0 0 号</div> <div>一級建築士国土交通大臣登録第167163号 山田 裕治</div>
・			縮尺／Scale 原 図：A2 日付／Date				
・			S=1/100				
・							



工事名／Title			図面種別／Drawing		Check	No.	<div>合資会社 重企建築事務所</div> <div>Jyuki Architectural Design Office</div> <div>一級建築士事務所 三重県知事登録第1－300号</div> <div>一級建築士国土交通大臣登録第167163号 山田 裕治</div>
津市芸濃保育園及び津市立椋本幼稚園解体工事			外部倉庫①、④ 詳細図				
			縮尺／Scale 原 図：A2		日付／Date		
			S=1/50、100、10、30				

倉庫②

参考図

参考図



倉庫③・⑤	参考仕様
-------	------

参考仕様



部材名	厚さ (mm)	材質
屋根材	0.4	塗装溶融亜鉛めっき鋼板
壁パネル	0.5	塗装溶融亜鉛めっき鋼板
扉パネル	0.8	塗装溶融亜鉛めっき鋼板
床板	0.7	塗装溶融亜鉛めっき鋼板
床補強	1.2	塗装溶融亜鉛めっき鋼板

	工事名／Title	図面種別／Drawing	外部倉庫②、③、⑤	Check	No.	 <p>重企建築事務所 Jyuki Architectural Design Office</p> <p>一級建築士事務所 三重県知事登録第1-300号 一級建築士国土交通省大臣登録第167163号 山田 裕治</p>
	津市芸濃保育園及び津市立椋本幼稚園解体工事	平面図、床伏図、立面図			A - 40	
		縮尺／Scale	原 図：A2			
		S=1/50				

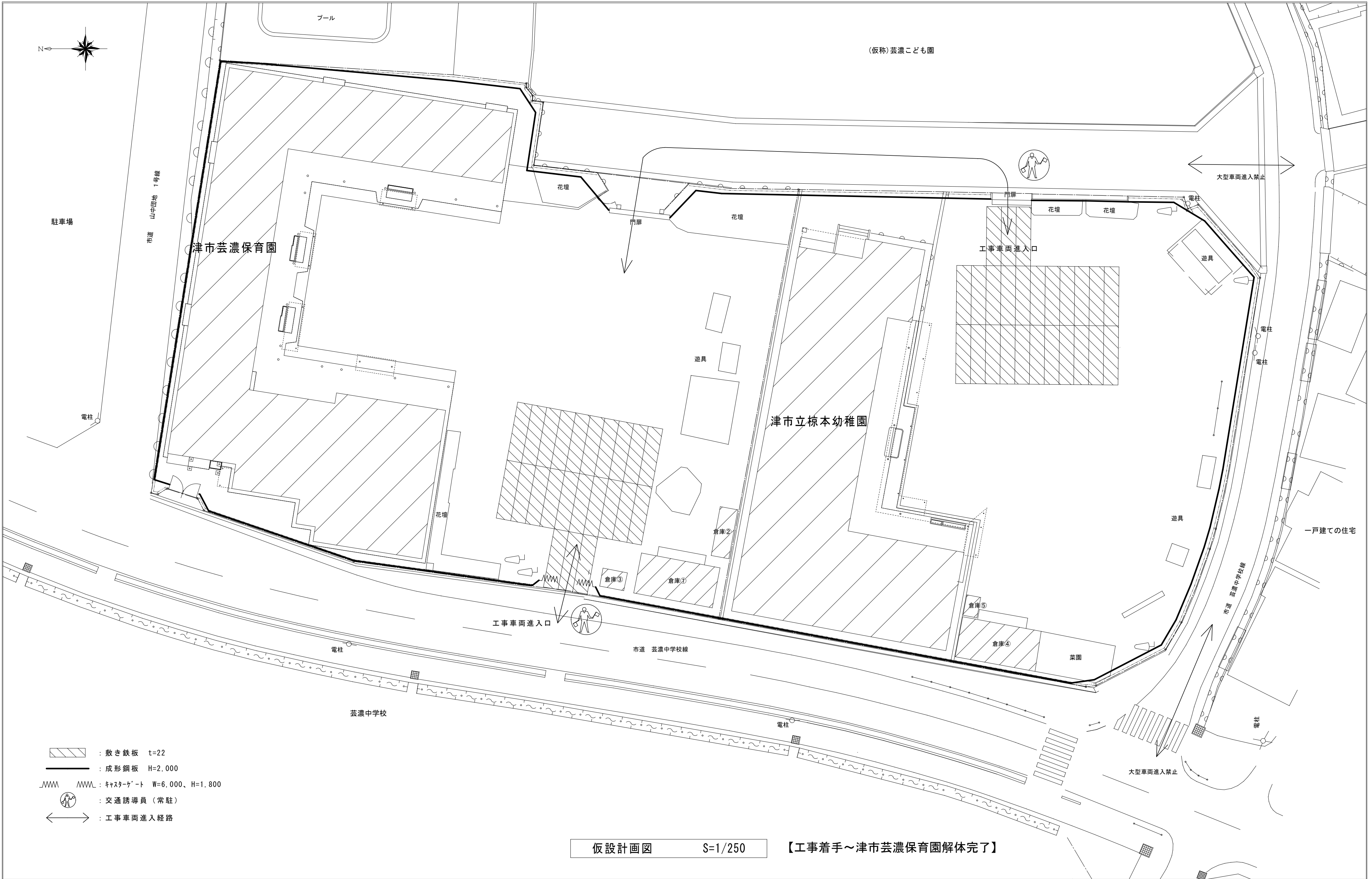

<div></div> <div></div> <div></div> <div></div>	<div>工事名 / Title</div> <div>津市芸濃保育園及び津市立椋本幼稚園解体工事</div>	<div>図面種別 / Drawing</div> <div>仮設計画図①</div> <div>縮尺 / Scale 原図 : A2</div> <div>S=1/250</div> <div>日付 / Date</div>	<div>Check</div>	<div>No.</div> <div>A - 41</div>	<div>合資会社 重企建築事務所</div> <div>Jyuki Architectural Design Office</div> <div>一級建築士事務所 三重県知事登録第1-300号</div> <div>一級建築士国土交通大臣登録第167163号 山田 裕治</div>
---	---	---	------------------	----------------------------------	--

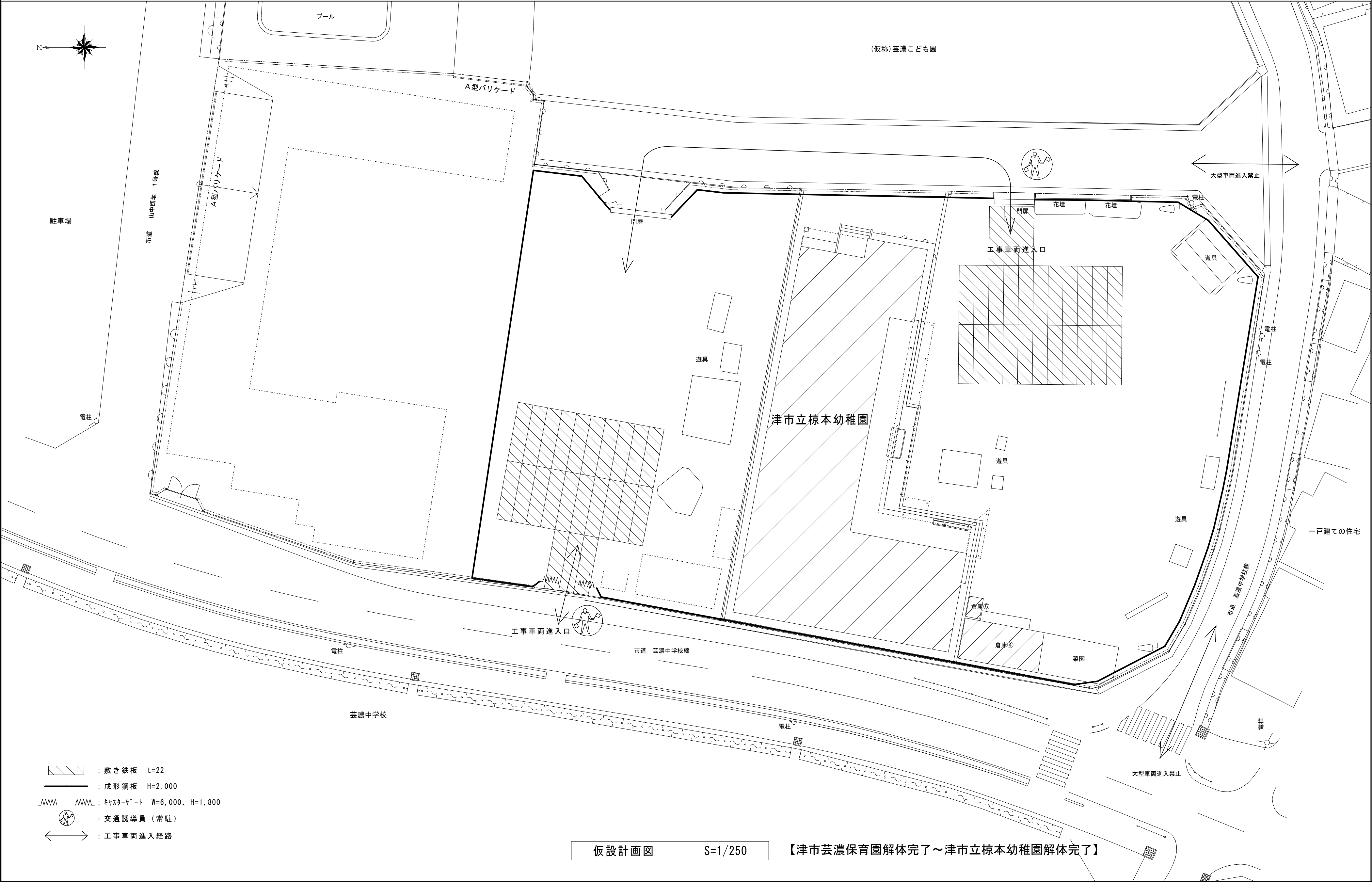

	工事名／Title		図面種別／Drawing		Check	No.	<div>合資会社 重企建築事務所</div> <div>Jyuki Architectural Design Office</div> <div>一級建築士事務所 三重県知事登録第1－300号</div> <div>一級建築士国土交通大臣登録第167163号 山田 裕治</div>
	津市芸濃保育園及び津市立椋本幼稚園解体工事		仮設計画図②				
			縮尺／Scale 原 図：A2				
			S=1/250				
		日付／Date		A - 42			

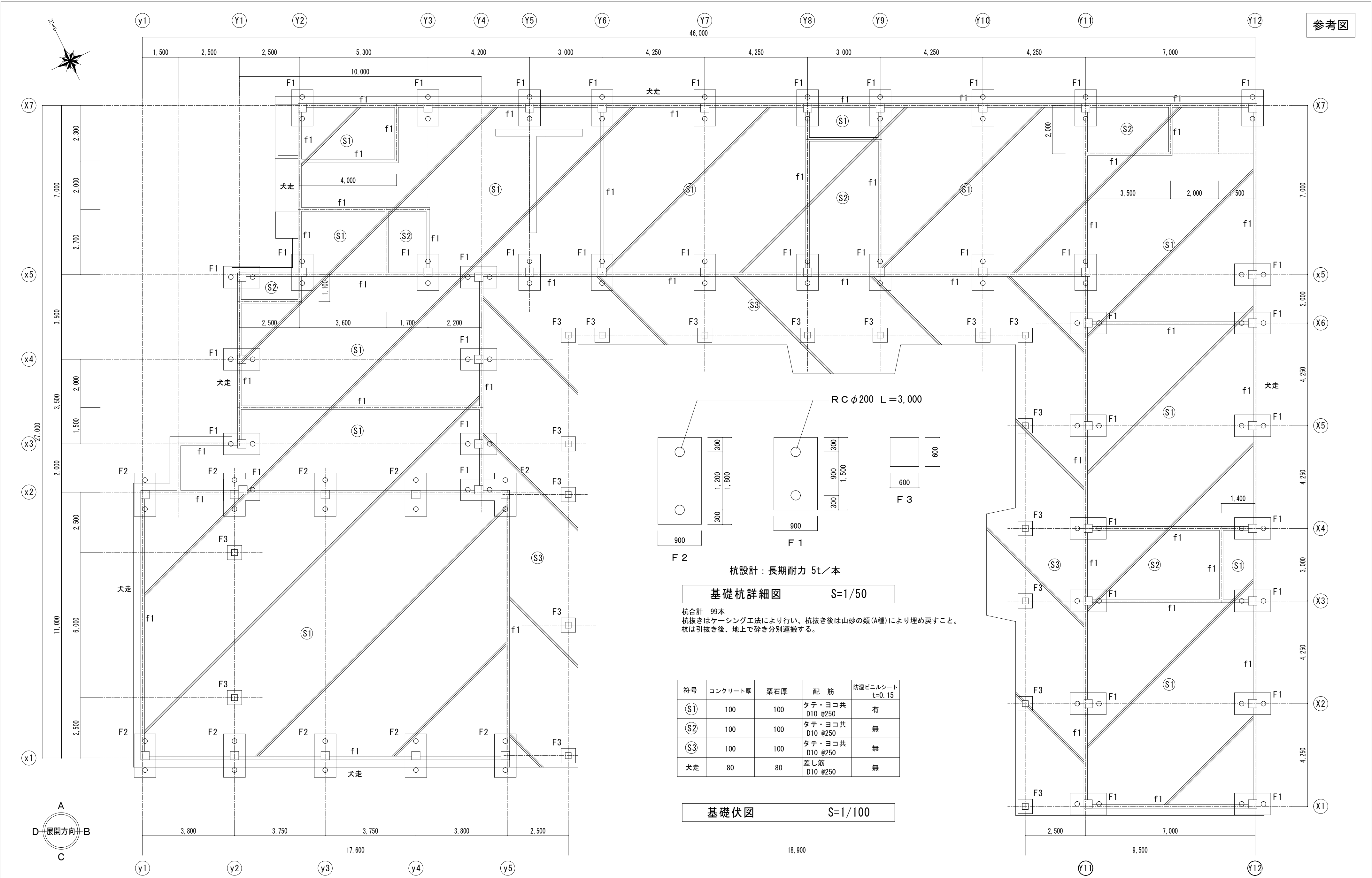

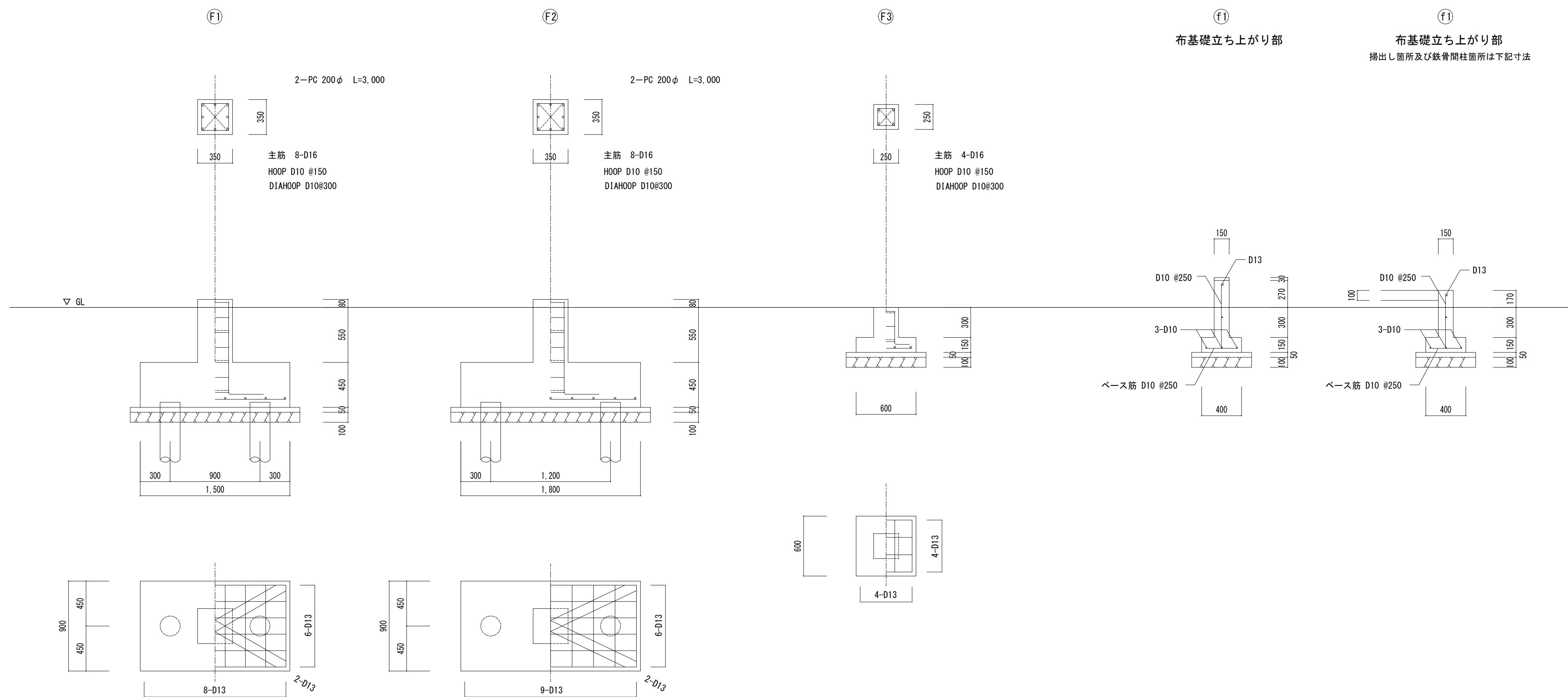

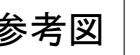

梁 伏 圖	S=1/100
-------	---------

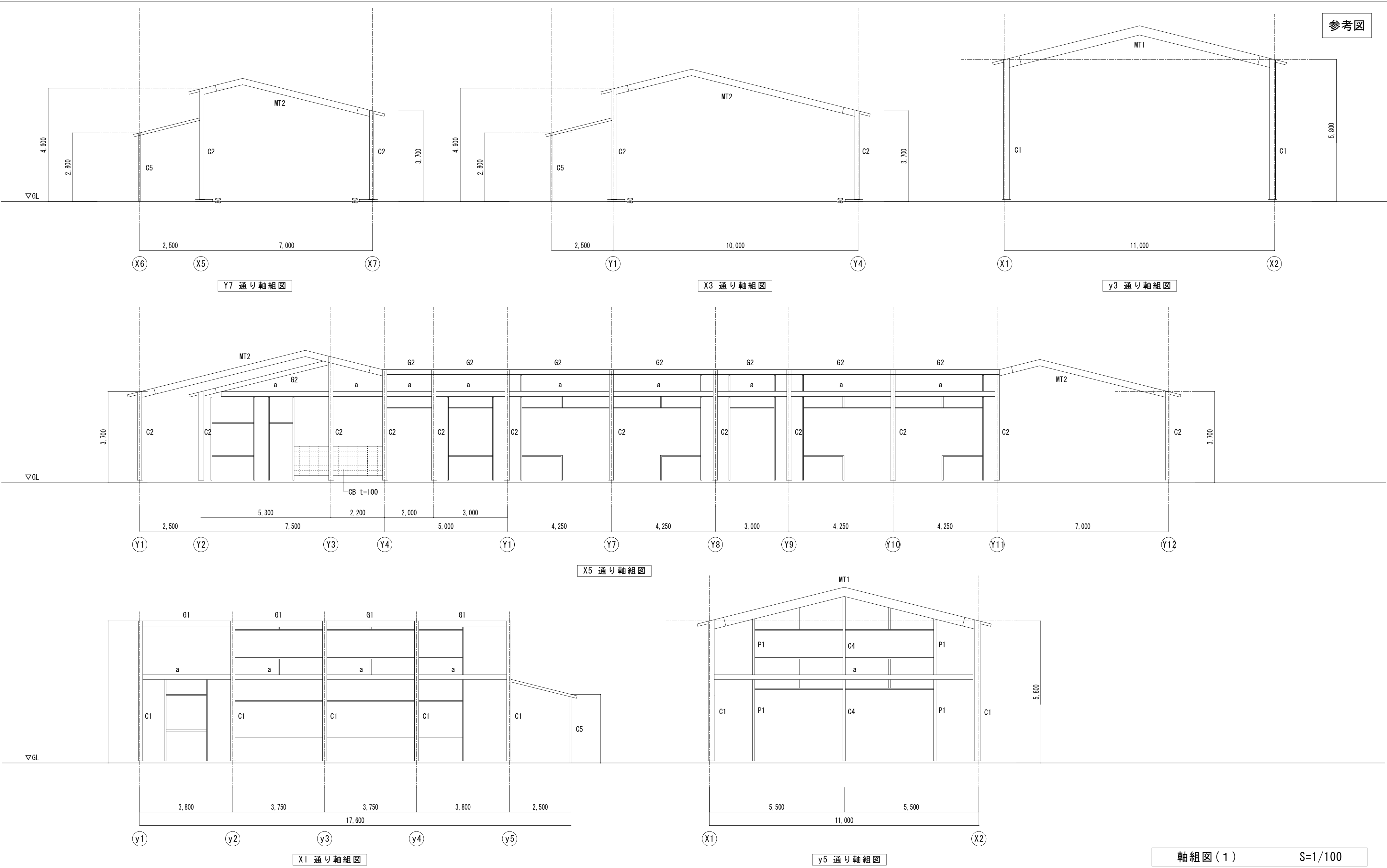

	工事名／Title	図面種別／Drawing	津市芸濃保育園	Check	No.	<div>合資会社 重企建築事務所</div> <div>Jyuki Architectural Design Office</div> <div>一級建築士事務所 三重県知事登録第1－300号</div> <div>一級建築士国土交通省大臣登録第167163号 山田 裕治</div>		
	津市芸濃保育園及び津市立棕本幼稚園解体工事	軸組図(1)						
		縮尺／Scale	原 図：A2	C－ 05				
		S=1/100						

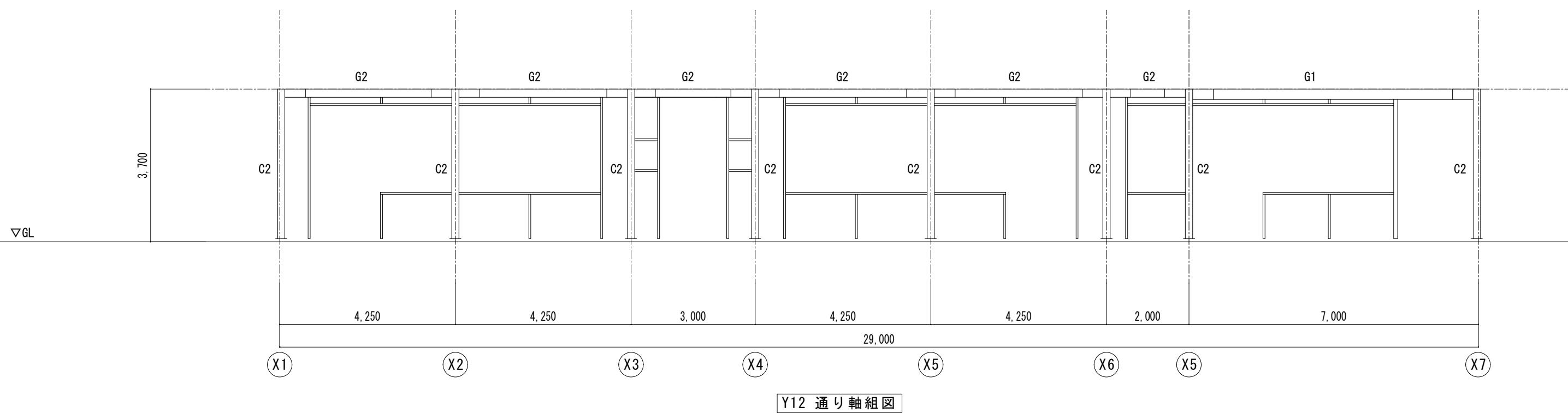
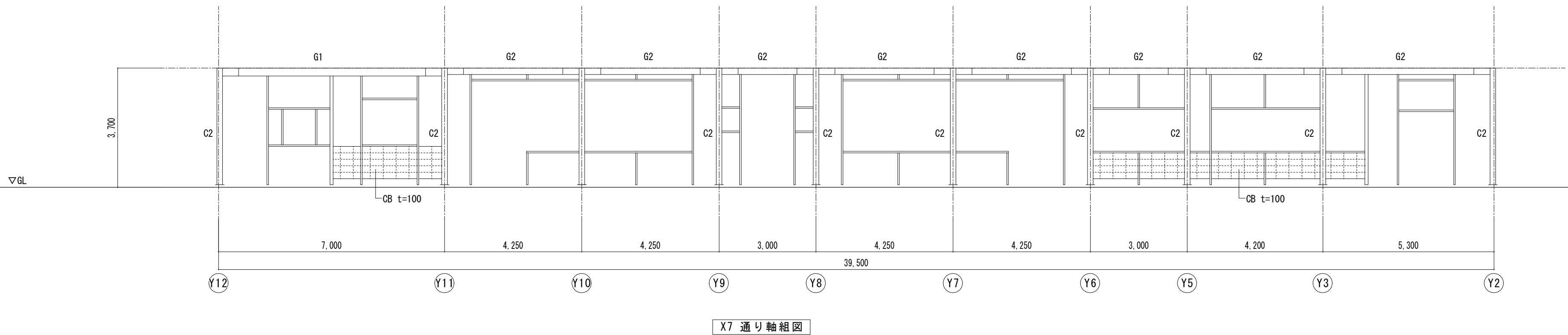
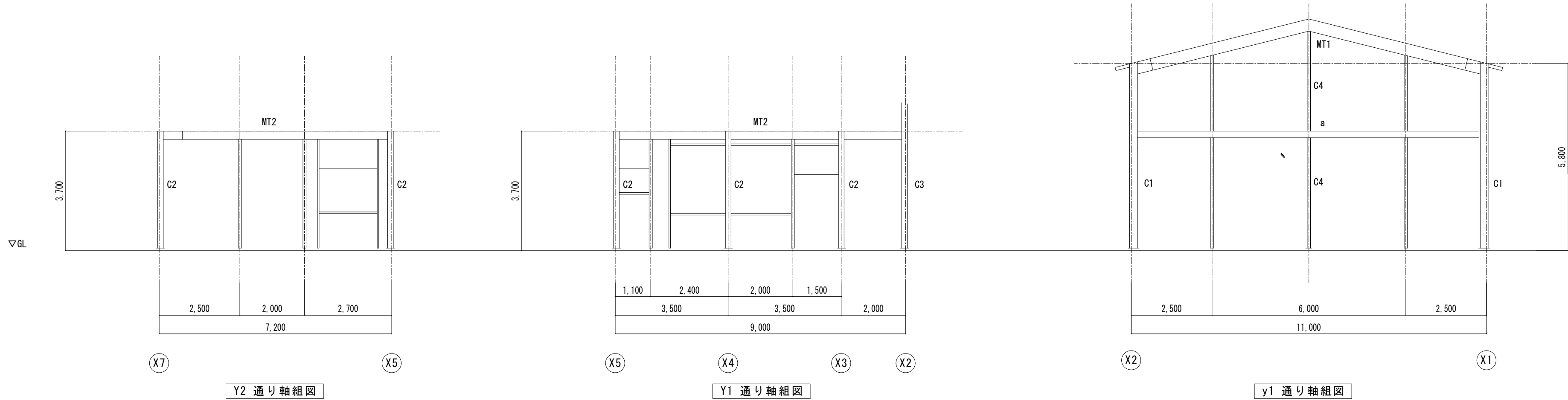

軸組図(2) S=1/100

	工事名／Title	図面種別／Drawing	Check	No.	<div>合資会社 重企建築事務所</div> <div>Jyuki Architectural Design Office</div> <div>一級建築士事務所 三重県知事登録第1-300号</div> <div>一級建築士国土交通省大臣登録第167163号 山田 裕治</div>
	津市芸濃保育園及び津市立棕本幼稚園解体工事	津市芸濃保育園 軸組図(2)			
		縮尺／Scale 原図：A2 S=1/100			
				C- 06	

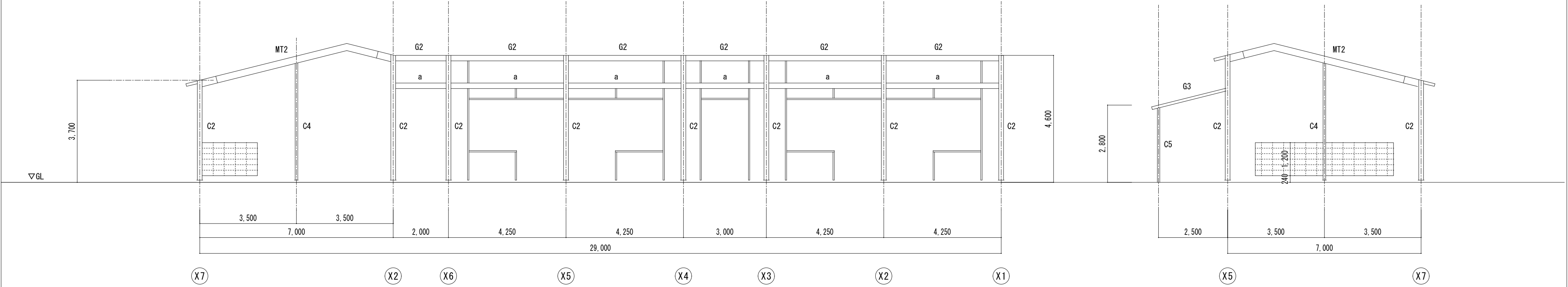

y11 通り軸組図

Y9 通り軸組図

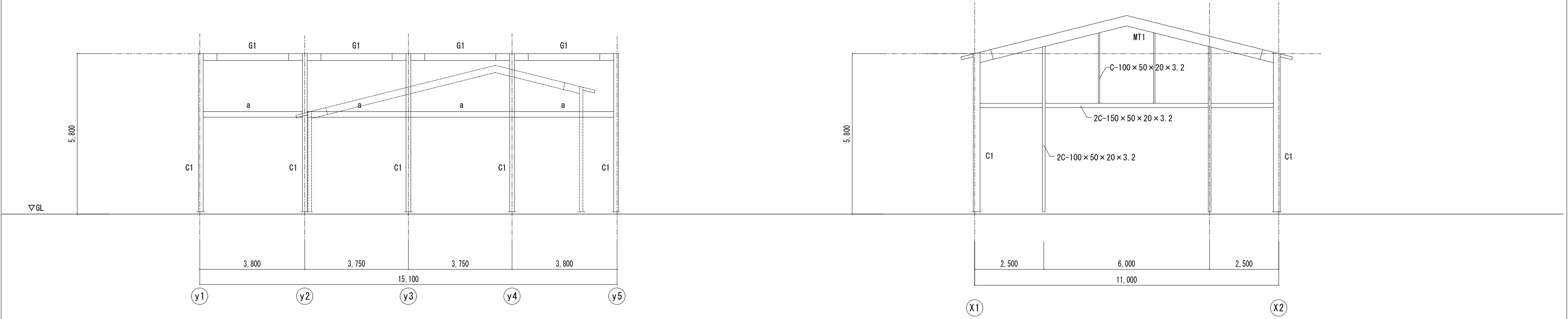

X2 通り軸組図

y2 通り軸組図

軸組図 (3) S=1/100

	工事名／Title	図面種別／Drawing	津市芸濃保育園 軸組図 (3)	Check	No.	<div>合資会社 重企建築事務所</div> <div>Jyuki Architectural Design Office</div> <div>一級建築士事務所 三重県知事登録第1-300号</div> <div>一級建築士国土交通省大臣登録第167163号 山田 裕治</div>
	津市芸濃保育園及び津市立棕本幼稚園解体工事	縮尺／Scale	原図：A2 S=1/100		C- 07	

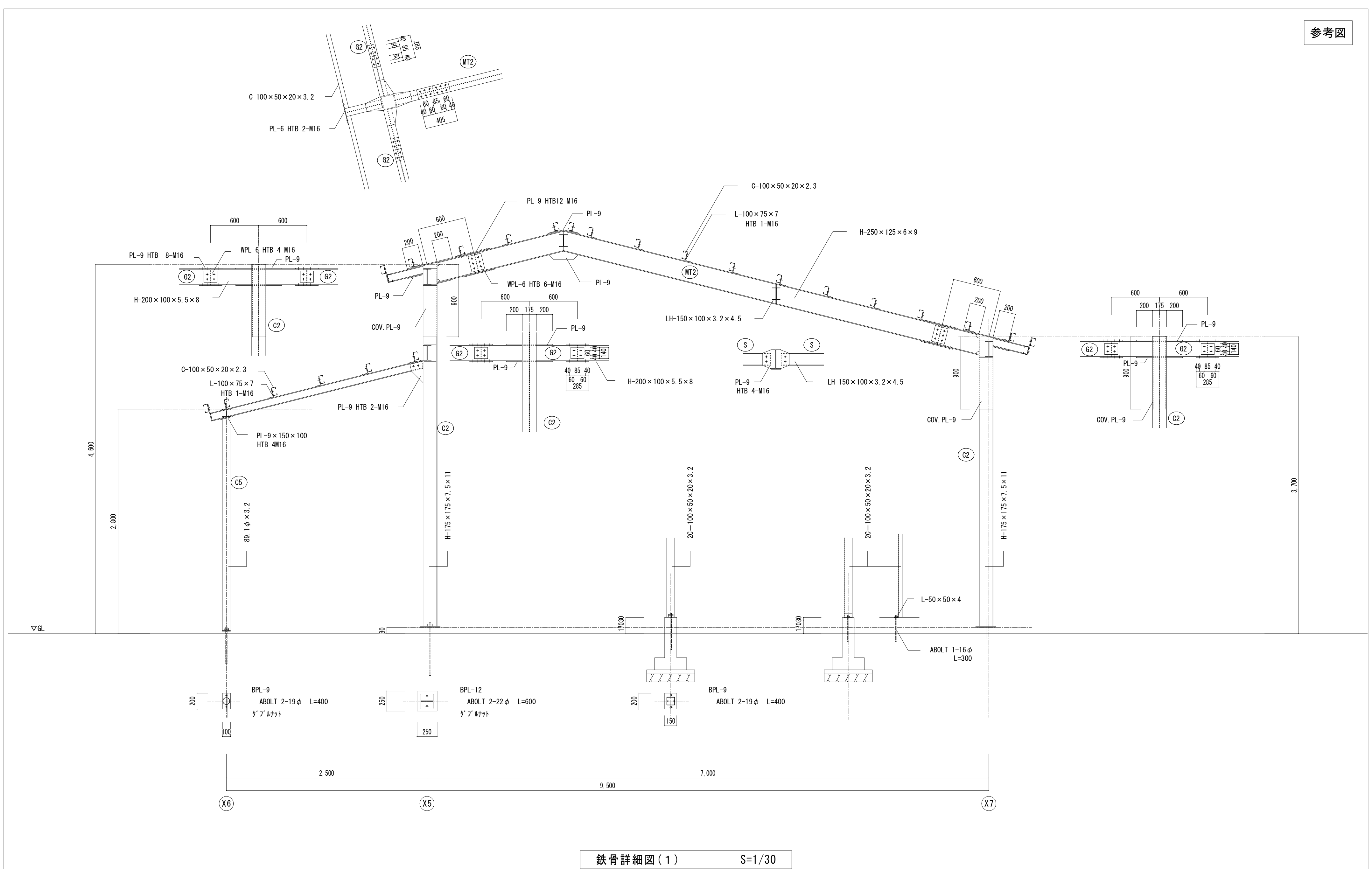

鉄骨詳細図(1) S=1/30

	工事名／Title	図面種別／Drawing	Check	No. C - 08	<div>合資会社 重企建築事務所</div> <div>Jyuki Architectural Design Office</div> <div>一級建築士事務所 三重県知事登録第1-300号</div> <div>一級建築士国土交通省大臣登録第167163号 山田 裕治</div>
	津市芸濃保育園及び津市立棕本幼稚園解体工事	津市芸濃保育園			
		鉄骨詳細図(1)			
		縮尺／Scale 原図：A2 S=1/30			

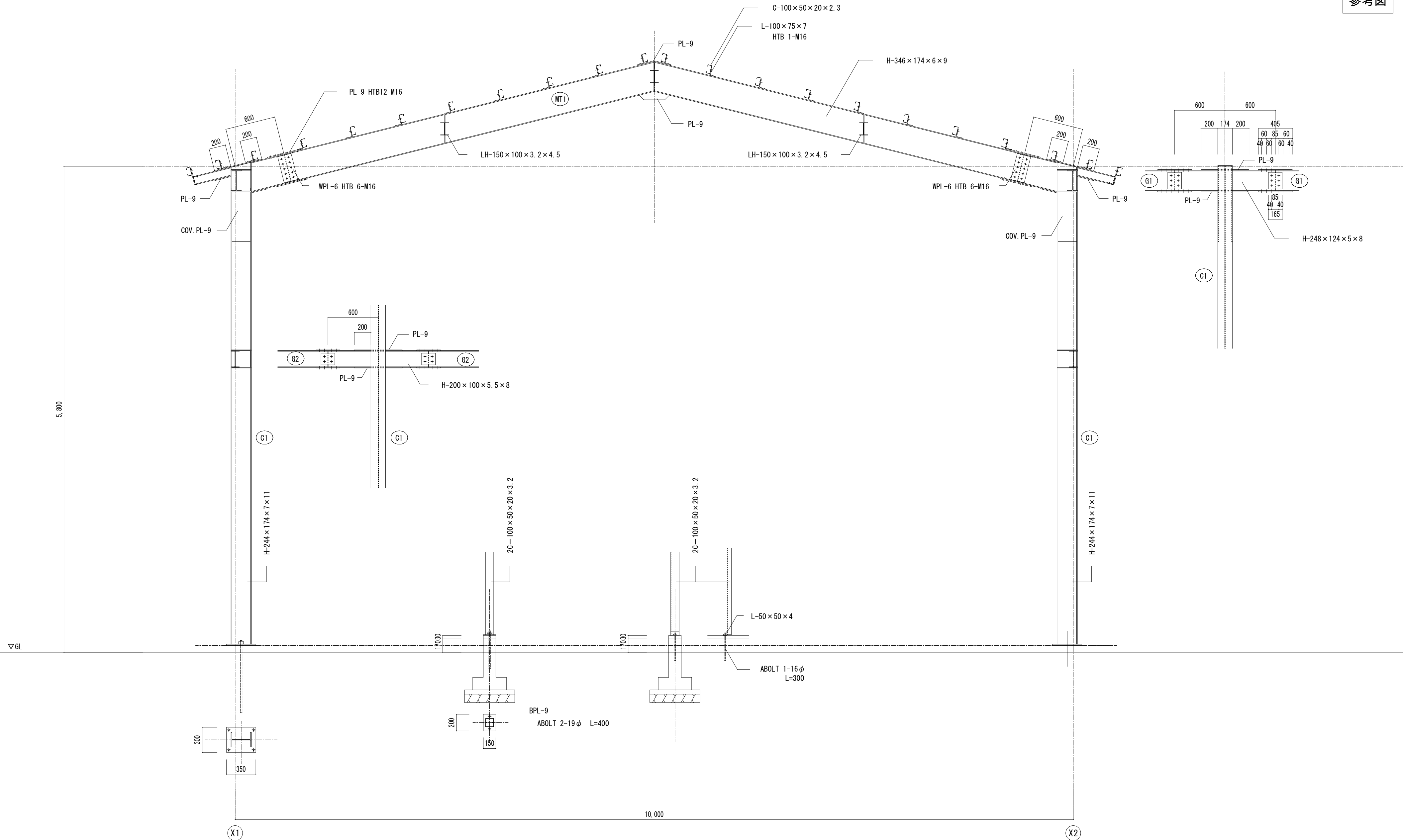

鉄骨詳細図(2)

S=1/30

	工事名／Title	図面種別／Drawing	Check	No.	<div>合資会社 重企建築事務所</div> <div>Jyuki Architectural Design Office</div> <div>一級建築士事務所 三重県知事登録第1-300号</div> <div>一級建築士国土交通省大臣登録第167163号 山田 裕治</div>
	津市芸濃保育園及び津市立棕本幼稚園解体工事	津市芸濃保育園 鉄骨詳細図(2)		C-09	
		縮尺／Scale 原図：A2			
		S=1/30			



参考図

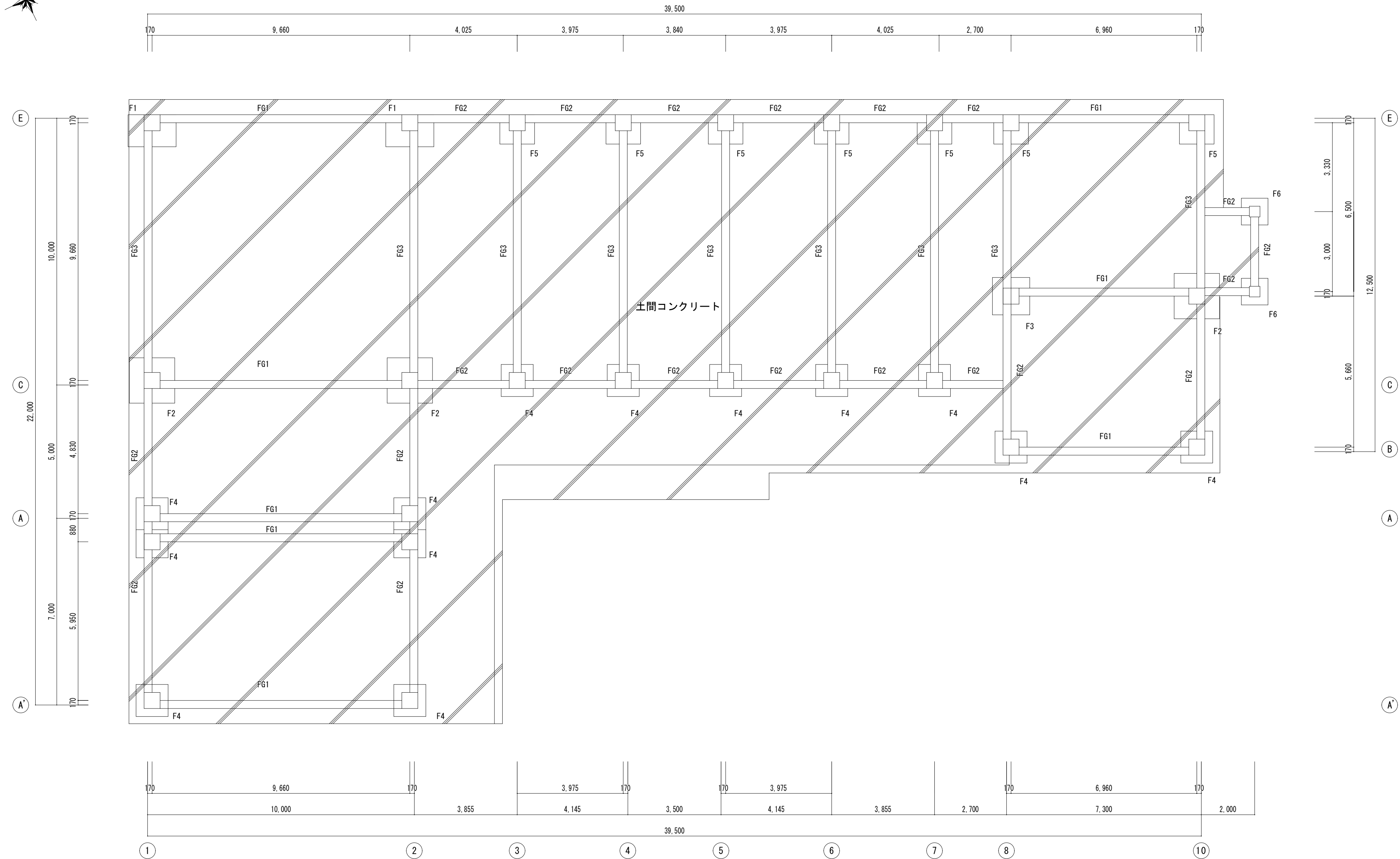

基礎伏図 S=1/100

	工事名／Title	図面種別／Drawing	津市立椋本幼稚園 基礎伏図	Check	No.	<div>合資会社 重企建築事務所</div> <div>Jyuki Architectural Design Office</div> <div>一級建築士事務所 三重県知事登録第1-300号</div> <div>一級建築士国土交通省大臣登録第167163号 山田 裕治</div>
	津市芸濃保育園及び津市立椋本幼稚園解体工事	縮尺／Scale	原図：A2 S=1/100			
					C - 10	

F1		F2		F3		F4		F5		F6		参考図
FG1		FG2		FG3		FG4		FG5		FG6		
端部		中央		全断		端部		中央		全断		
▽ GL		▽ GL		▽ GL		▽ GL		▽ GL		▽ GL		
120		300		120		300		120		300		
440		440		440		440		440		440		
350		350		350		350		350		350		
600		600		600		600		600		600		
100 50		100 50		100 50		100 50		100 50		100 50		
3-D19		2-D19		2-D19		4-D19		2-D19		3-D19		
2-D10		2-D10		2-D10		2-D10		2-D10		2-D10		
2-D19		3-D19		2-D19		3-D19		3-D19		2-D19		
120		300		120		300		120		300		
300		300		300		300		300		300		
440		440		440		440		440		440		
350		350		350		350		350		350		
600		600		600		600		600		600		
100 50		100 50		100 50		100 50		100 50		100 50		
3-D19		2-D19		2-D19		4-D19		2-D19		3-D19		
2-D10		2-D10		2-D10		2-D10		2-D10		2-D10		
2-D19		3-D19		2-D19		3-D19		3-D19		2-D19		
120		300		120		300		120		300		
300		300		300		300		300		300		
440		440		440		440		440		440		
350		350		350		350		350		350		
600		600		600		600		600		600		
100 50		100 50		100 50		100 50		100 50		100 50		
3-D19		2-D19		2-D19		4-D19		2-D19		3-D19		
2-D10		2-D10		2-D10		2-D10		2-D10		2-D10		
2-D19		3-D19		2-D19		3-D19		3-D19		2-D19		
120		300		120		300		120		300		
300		300		300		300		300		300		
440		440		440		440		440		440		
350		350		350		350		350		350		
600		600		600		600		600		600		
100 50		100 50		100 50		100 50		100 50		100 50		
3-D19		2-D19		2-D19		4-D19		2-D19		3-D19		
2-D10		2-D10		2-D10		2-D10		2-D10		2-D10		
2-D19		3-D19		2-D19		3-D19		3-D19		2-D19		
120		300		120		300		120		300		
300		300		300		300		300		300		
440		440		440		440		440		440		
350		350		350		350		350		350		
600		600		600		600		600		600		
100 50		100 50		100 50		100 50		100 50		100 50		
3-D19		2-D19		2-D19		4-D19		2-D19		3-D19		
2-D10		2-D10		2-D10		2-D10		2-D10		2-D10		
2-D19		3-D19		2-D19		3-D19		3-D19		2-D19		
120		300		120		300		120		300		
300		300		300		300		300		300		
440		440		440		440		440		440		
350		350		350		350		350		350		
600		600		600		600		600		600		
100 50		100 50		100 50		100 50		100 50		100 50		
3-D19		2-D19		2-D19		4-D19		2-D19		3-D19		
2-D10		2-D10		2-D10		2-D10		2-D10		2-D10		
2-D19		3-D19		2-D19		3-D19		3-D19		2-D19		
120		300		120		300		120		300		
300		300		300		300		300		300		
440		440		440		440		440		440		
350		350		350		350		350		350		
600		600		600		600		600		600		
100 50		100 50		100 50		100 50		100 50		100 50		
3-D19		2-D19		2-D19		4-D19		2-D19		3-D19		
2-D10		2-D10		2-D10		2-D10		2-D10		2-D10		
2-D19		3-D19		2-D19		3-D19		3-D19		2-D19		
120		300		120		300		120		300		
300		300		300		300		300		300		
440		440		440		440		440		440		
350		350		350		350		350		350		
600		600		600		600		600		600		
100 50		100 50		100 50		100 50		100 50		100 50		
3-D19		2-D19		2-D19		4-D19		2-D19		3-D19		
2-D10		2-D10		2-D10		2-D10		2-D10		2-D10		
2-D19		3-D19		2-D19		3-D19		3-D19		2-D19		
120		300		120		300		120		300		
300		300		300		300		300		300		
440		440		440		440		440		440		
350		350		350		350		350		350		
600		600		600		600		600		600		
100 50		100 50		100 50		100 50		100 50		100 50		
3-D19		2-D19		2-D19		4-D19		2-D19		3-D19		
2-D10		2-D10		2-D10		2-D10		2-D10		2-D10		
2-D19		3-D19		2-D19		3-D19		3-D19		2-D19		
120		300		120		300		120		300		
300		300		300		300		300		300		
440		440		440		440		440		440		
350		350		350		350		350		350		
600		600		600		600		600		600		
100 50		100 50		100 50		100 50		100 50		100 50		
3-D19		2-D19		2-D19		4-D19		2-D19		3-D19		
2-D10		2-D10		2-D10		2-D10		2-D10		2-D10		
2-D19		3-D19		2-D19		3-D19		3-D19		2-D19		
120		300		120		300		120		300		
300		300		300		300		300		300		
440		440		440		440		440		440		
350		350		350		350		350		350		
600		600		600		600		600		600		
100 50		100 50		100 50		100 50		100 50		100 50		
3-D19		2-D19		2-D19		4-D19		2-D19		3-D19		
2-D10		2-D10		2-D10		2-D10		2-D10		2-D10		
2-D19		3-D19		2-D19		3-D19		3-D19		2-D19		
120		300		120		300		120		300		
300		300		300		300		300		300		
440		440		440		440		440		440		
350		350		350		350		350		350		
600		600		600		600		600		600		
100 50		100 50		100 50		100 50		100 50		100 50		
3-D19		2-D19		2-D19		4-D19		2-D19		3-D19		
2-D10		2-D10		2-D10		2-D10		2-D10		2-D10		
2-D19		3-D19		2-D19		3-D19		3-D19		2-D19		
120		300		120		300		120		300		
300		300		300		300		300		300		
440		440		440		440		440		440		
350		350		350		350		350		350		
600		600		600		600		600		600		
100 50		100 50		100 50		100 50		100 50		100 50		
3-D19		2-D19		2-D19		4-D19		2-D19		3-D19		
2-D10		2-D10		2-D10		2-D10		2-D10		2-D10		
2-D19		3-D19		2-D19		3-D19		3-D19		2-D19		
120		300		120		300		120		300		
300		300		300		300		300		300		
440		440		440		440		440		440		
350		350		350		350		350		350		
600		600		600		600		600		600		
100 50		100 50		100 50		100 50		100 50		100 50		
3-D19		2-D19		2-D19		4-D19		2-D19		3-D19		
2-D10		2-D10		2-D10		2-D10		2-D10		2-D10		
2-D19		3-D19		2-D19		3-D19		3-D19		2-D19		
120		300		120		300		120		300		
300		300		300		300		300		300		
440		440		440		440		440		440		
350		350		350		350		350		350		
600		600		600		600		600		600		
100 50		100 50		100 50		100 50		100 50		100 50		
3-D19		2-D19		2-D19		4-D19		2-D19		3-D19		
2-D10		2-D10		2-D10		2-D10</						



参考図

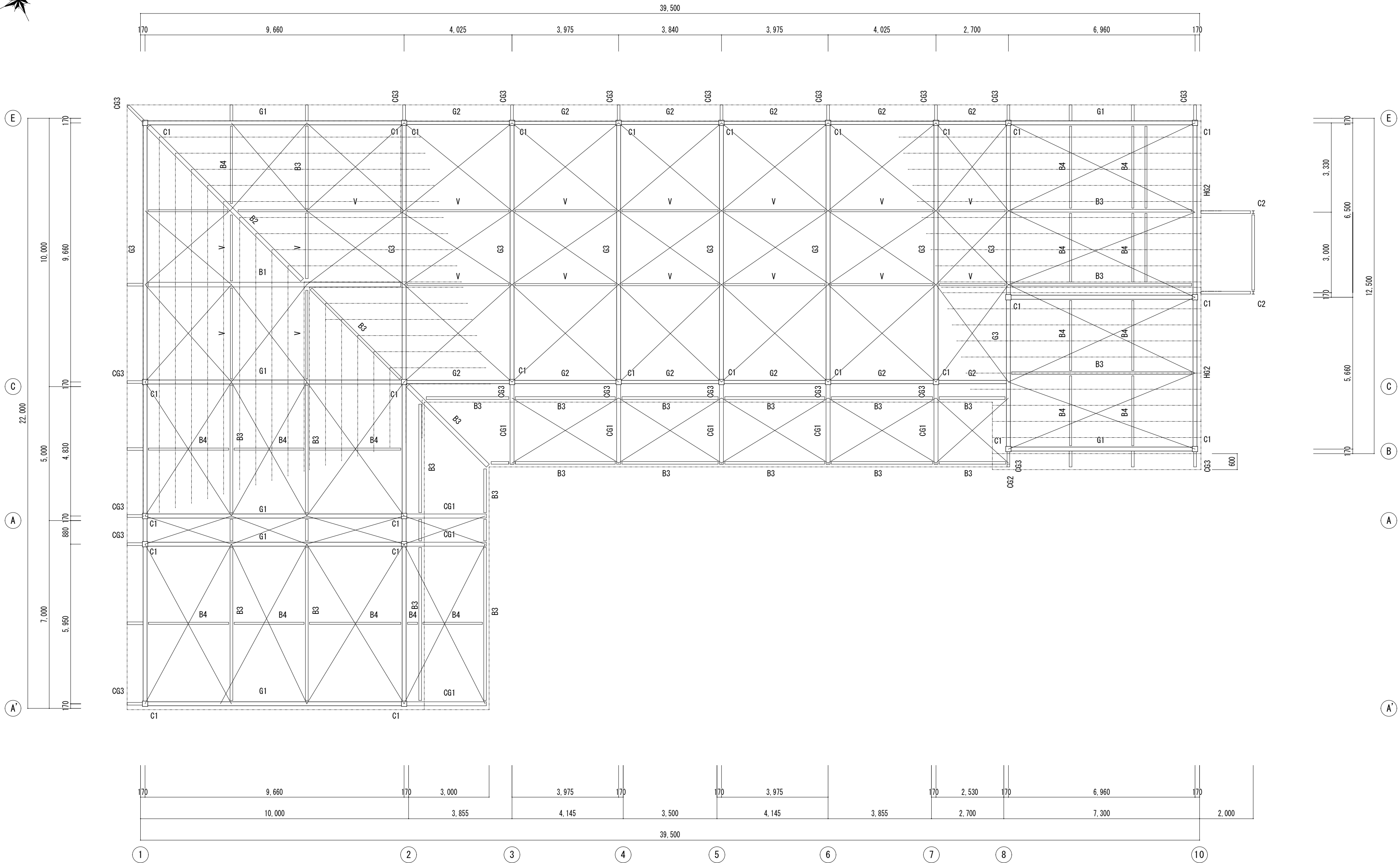

柱・梁伏図 S=1/100

	工事名／Title		図面種別／Drawing		Check	No.	<div><div>合資会社</div><div>重企建築事務所</div><div>Jyuki Architectural Design Office</div><div>一級建築士事務所 三重県知事登録第1-300号</div><div>一級建築士国土交通省大臣登録第167163号 山田 裕治</div></div>
	津市芸濃保育園及び津市立椋本幼稚園解体工事		津市立椋本幼稚園				
			柱・梁伏図				
			縮尺／Scale				
原 図：A2							
		S=1/100				C- 12	

参考図

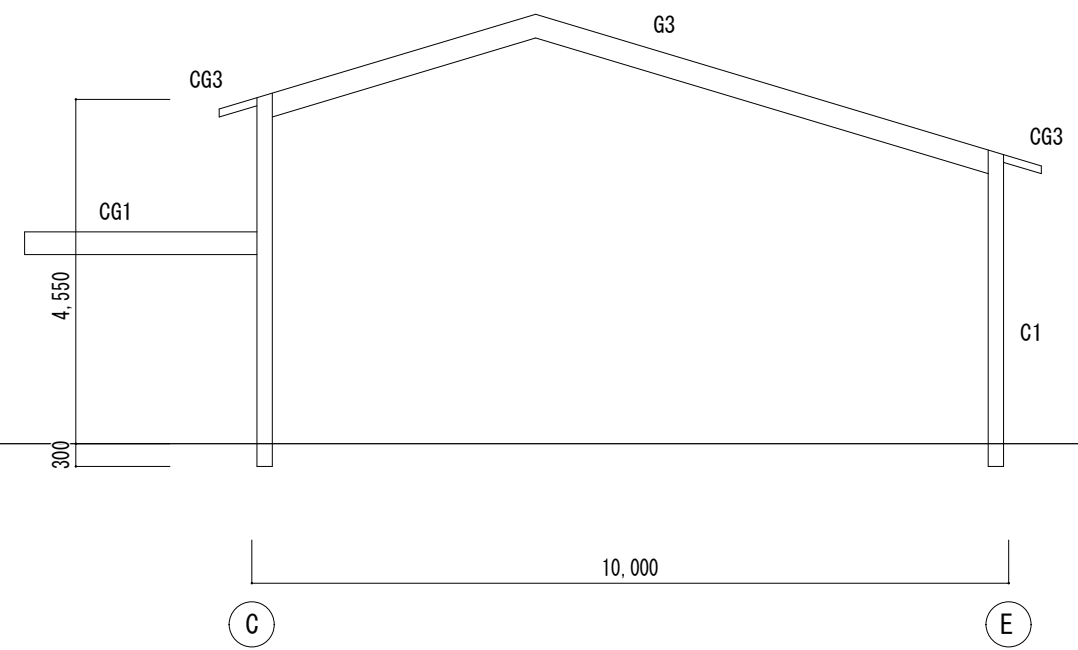

3～7 通り軸組図

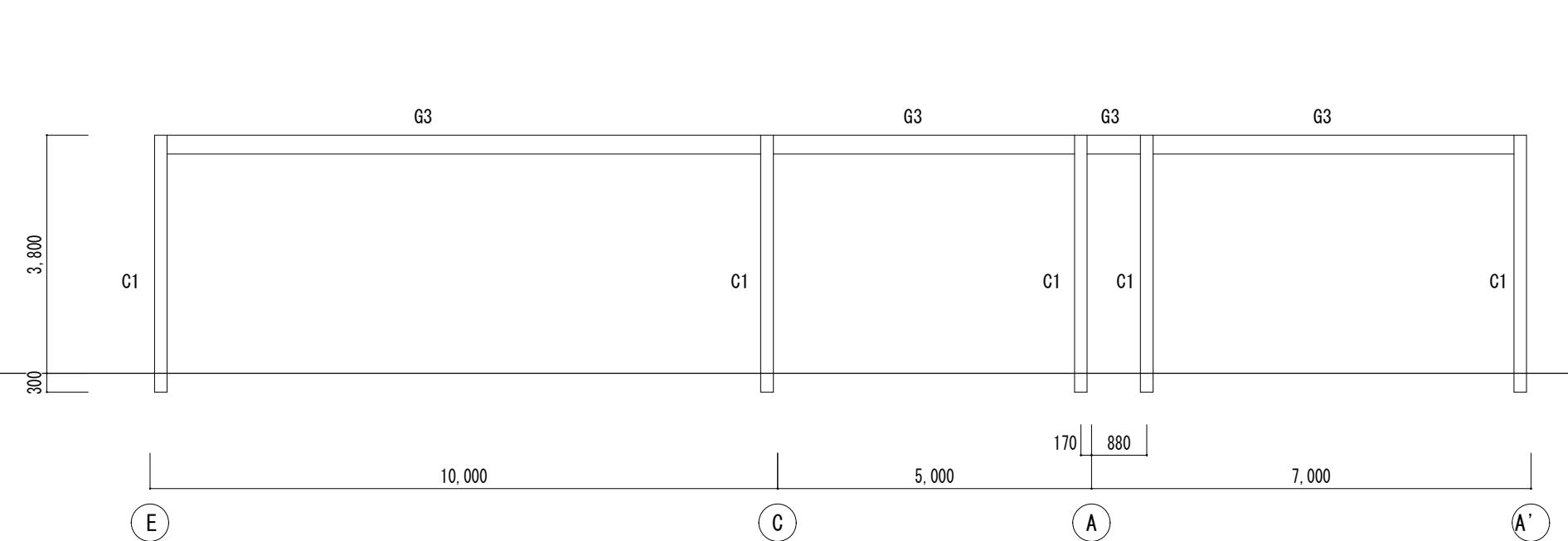

1 通り軸組図

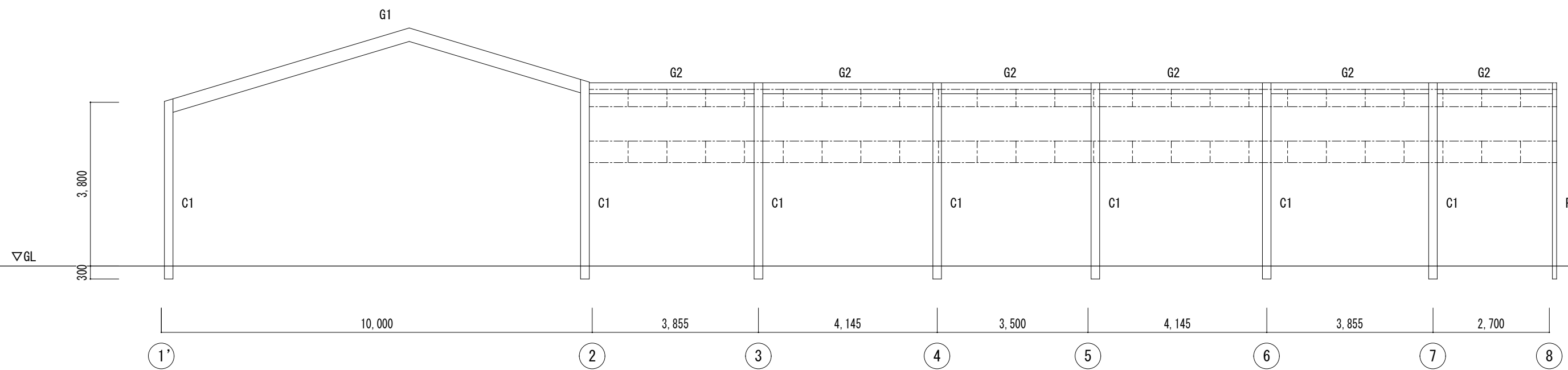

C 通り軸組図

軸組図 (1)	S=1/100
-----------	---------

		工事名／Title	図面種別／Drawing	Check	No.	 合資会社 重企建築事務所 Jyuki Architectural Design Office 一級建築士事務所 三重県知事登録第1-300号 一級建築士国土交通省大臣登録第167163号 山田 裕治
		津市芸濃保育園及び津市立椋本幼稚園解体工事	津市立椋本幼稚園 軸組図(1)		C-13	
			縮尺／Scale	原図：A2		
			S=1/100			

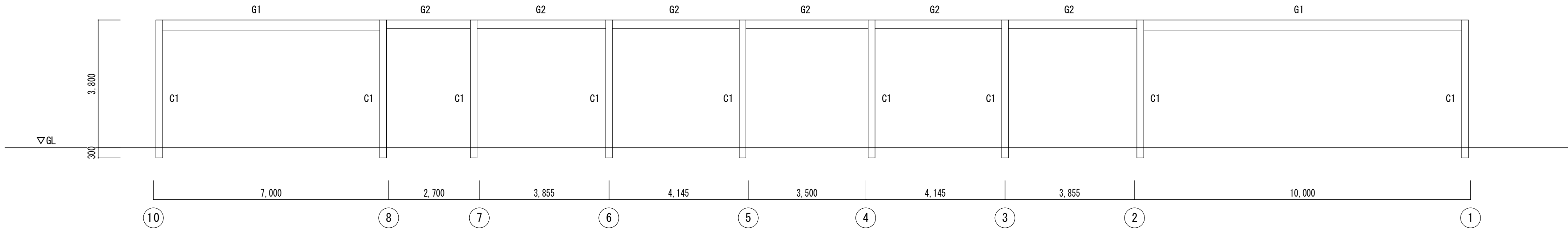

E 通り軸組図

鉄骨断面リスト

符号	部 材	フランジ			ウェブ		符号	部 材			部 材		
		F1	F2	FH	W1	WH							
C1	□-200×200×12	AB 8-M20 L=900 BPL-28×400×400					B1	H-350×175×7×11	GPL-6 3-M16	母屋	C-100×50×20×2.3		
C2, P	H-100×100×6×8	AB 2-M16 L=500 BPL-12×180×150					B2	H-300×150×6.5×9	GPL-6 3-M16	胴縁	C-100×50×20×2.3	ボルト M12 ネコ L-90×75×6	
							B3	H-200×100×5.5×8	GPL-6 2-M16	ブレース	16φ	GPL-6 1-M16	
G1, G3	H-300×150×6.5×9	2PL-9×144×285	4PL-9×54×285	24-M16	2PL-6×165×200	6-M16	B4	H-150×150×7×10	GPL-6 2-M16				
G2	H-250×250×6×9	2PL-9×119×285	4PL-9×44×285	16-M16	2PL-6×165×140	6-M16	V	H-150×150×7×10	GPL-6 1-M16				
G4	H-100×100×6×8	2PL-9×98×285		16-M16	2PL-6×165×70	2-M16							
H1	H-200×200×8×12				GPL-6	2-M16	CG2	H-200×100×5.5×8	端部溶接止				
H2	H-150×150×7×10				GPL-6	2-M16	CG3	□-100×100×3.2	端部溶接止				
CG1	H-300×150×6.5×9	2PL-9×144×285	4PL-9×54×285	24-M16	2PL-6×165×200	6-M16							

軸組図(2) S=1/100

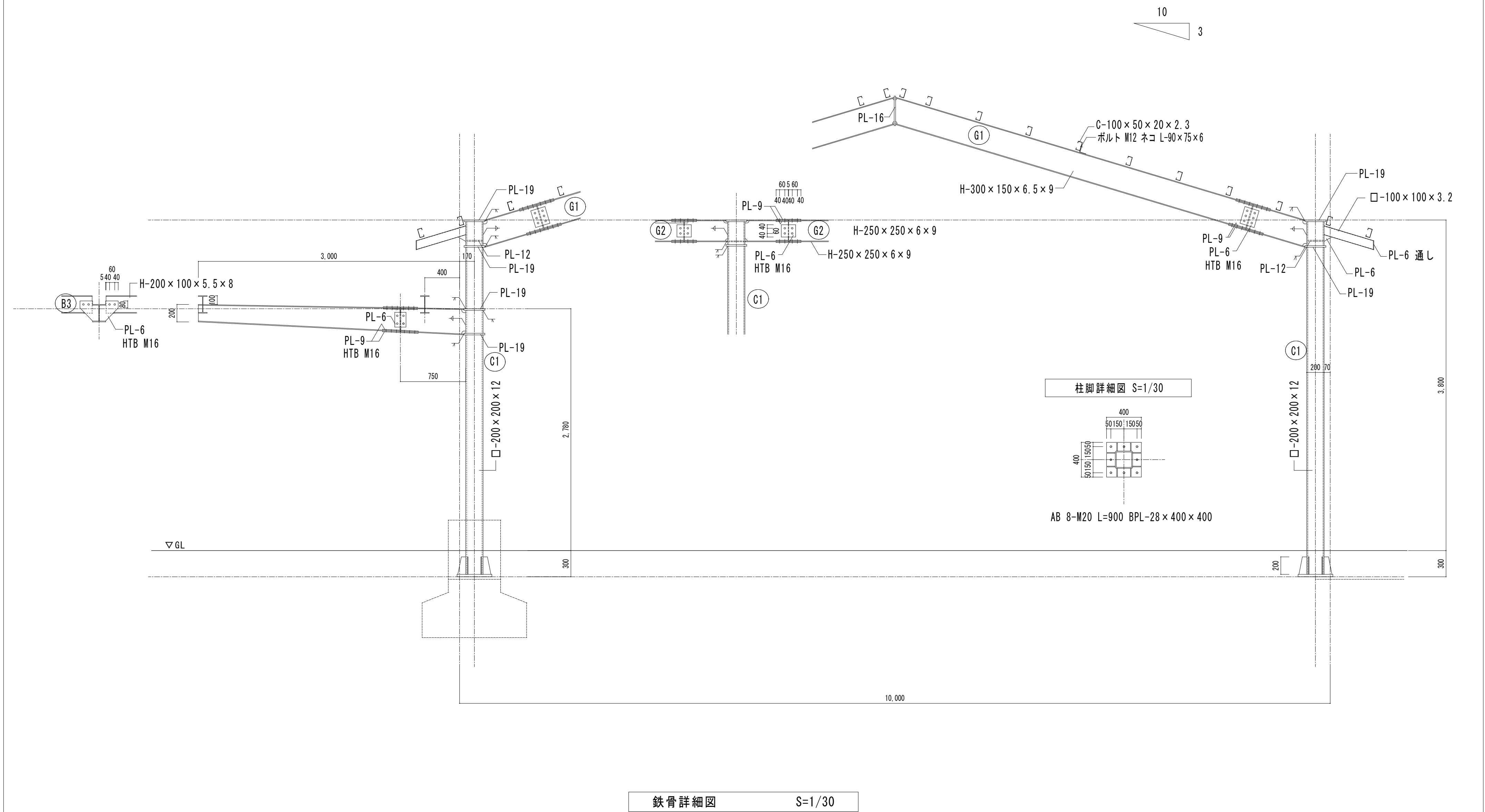

	工事名／Title	図面種別／Drawing	Check	No.	<div>合資会社 重企建築事務所</div> <div>Jyuki Architectural Design Office</div> <div>一級建築士事務所 三重県知事登録第1-300号</div> <div>一級建築士国土交通省大臣登録第167163号 山田 裕治</div>
	津市芸濃保育園及び津市立棕本幼稚園解体工事	津市立棕本幼稚園			
		鉄骨詳細図			
		縮尺／Scale 原図：A2 S=1/30			
				C - 15	

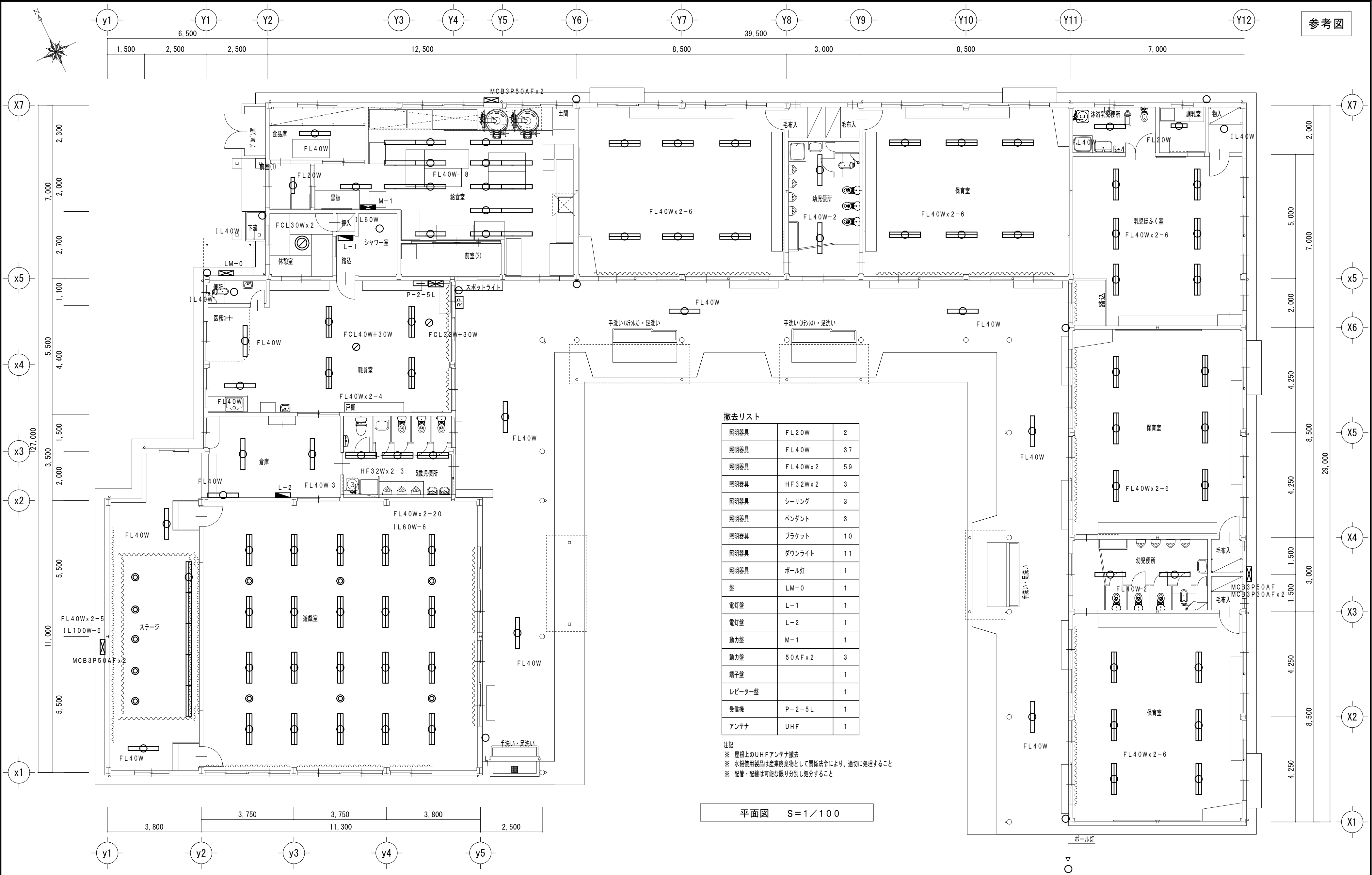

撤去リスト		
照明器具	FL20W	2
照明器具	FL40W	37
照明器具	FL40Wx2	59
照明器具	HF32Wx2	3
照明器具	シーリング	3
照明器具	ペンダント	3
照明器具	ブラケット	10
照明器具	ダウンライト	11
照明器具	ボール灯	1
壁	LM-0	1
電灯壁	L-1	1
電灯壁	L-2	1
動力壁	M-1	1
動力壁	50AFx2	3
端子壁		1
レピーター壁		1
受信機	P-2-5L	1
アンテナ	UHF	1

注記
※ 屋根上のUHFアンテナ撤去
※ 水銀使用製品は産業廃棄物として関係法令により、適切に処理すること
※ 配管・配線は可能な限り分別し処分すること

平面図 S=1/100

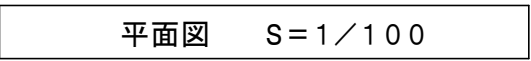

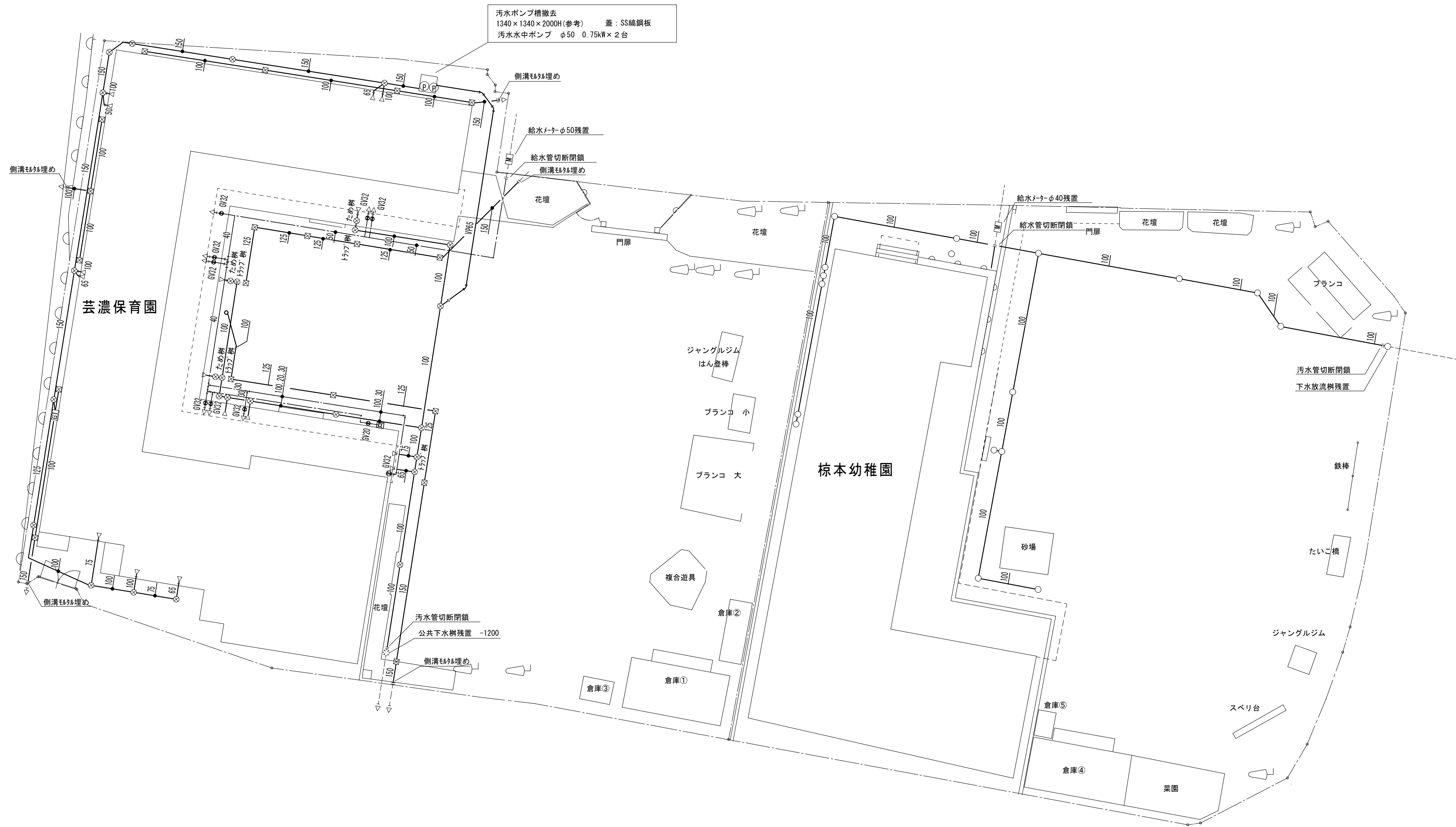

配置図 S=1/250

凡例	
——	今回撤去箇所を示す
----	既存箇所を示す

撤去工事区分
・機器及び配管等の撤去は、機械設備工事とし、建物に付随する配管の撤去は建築解体工事とする。 ・図面の記載なき機器・配管等の撤去も、機械設備工事として処理を行う。
特記事項
・空調機の撤去処分については、「特定製品に係る70%の回収及び破壊の実施の確保等に関する法律」及び「特定家庭用機器再商品化法(家電リサイクル法)」に基づき適正に処理すること。

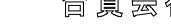
・	・	工事名／Title 津市芸濃保育園及び津市立椋本幼稚園解体工事	図面種別／Drawing 給排水衛生設備 配置図	図面種別／Drawing 給排水衛生設備 配置図	Check	No. M-1	<div>合資会社 重企建築事務所</div> <div>Jyuki Architectural Design Office</div> <div>一級建築士事務所 三重県知事登録第1-300号</div> <div>一級建築士国土交通大臣登録第167163号 山田 裕治</div>
・	・						
・	・						
・	・						
			縮尺／Scale 原 図：A2 S=1/250	日付／Date			

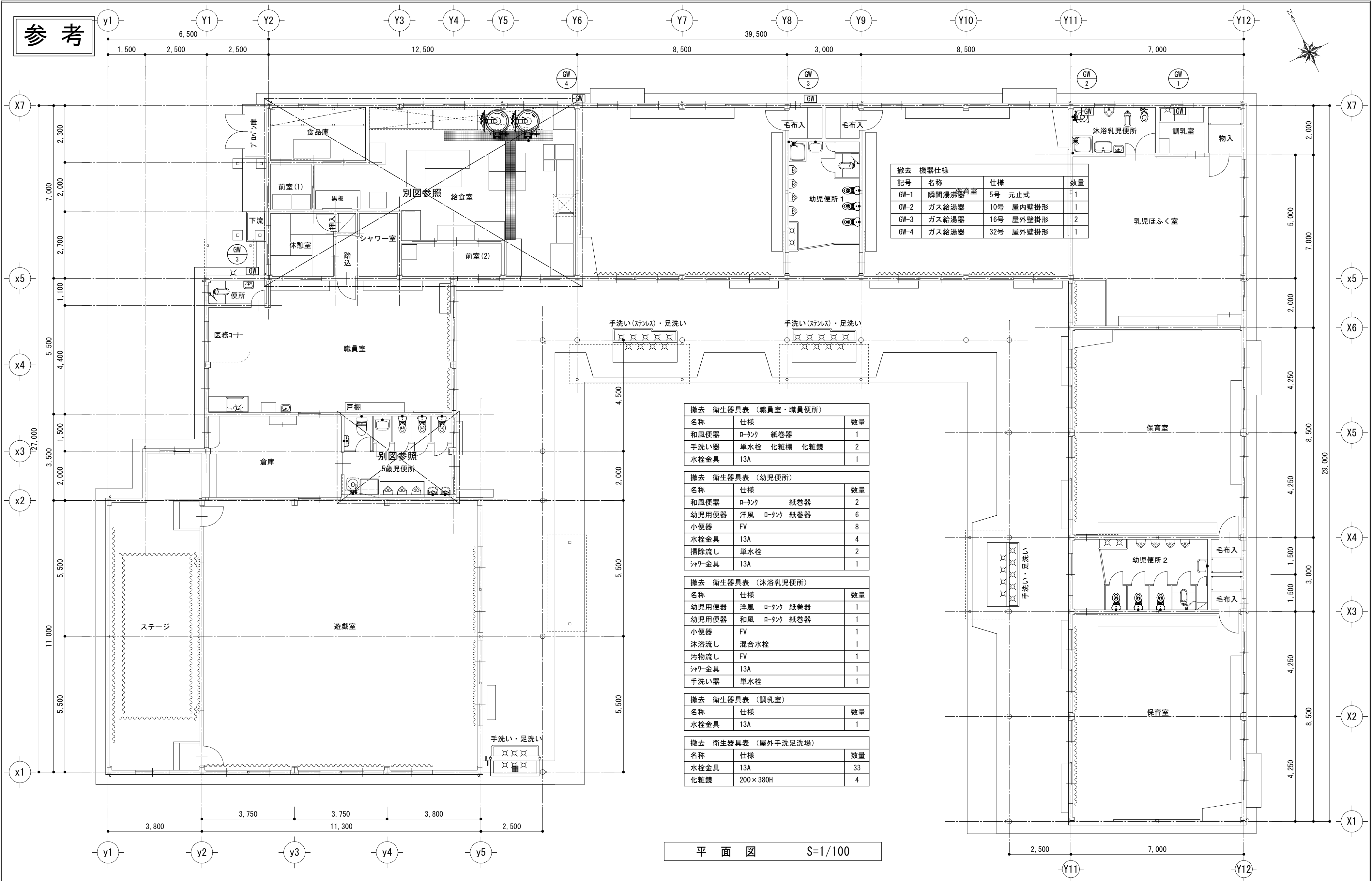

平面図 S=1/100

参 考

撤去 衛生器具表（給食室・前室）		
名称	仕様	数量
手洗い器	単水栓 化粧棚 化粧鏡	1
水栓金具	13A 湯・水	12
混合水栓	13A	1

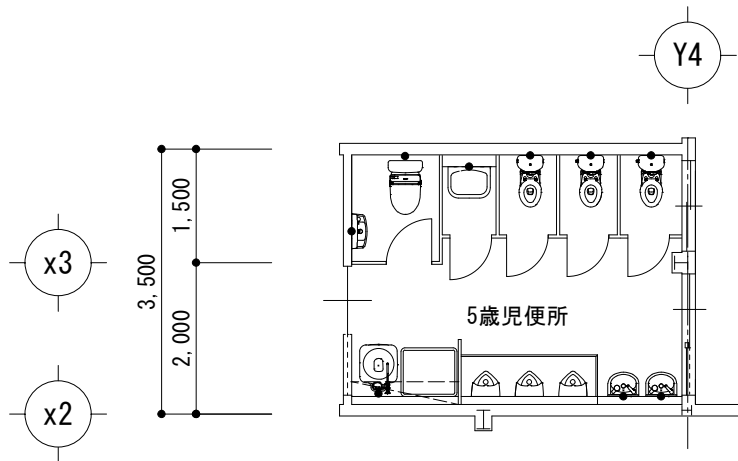
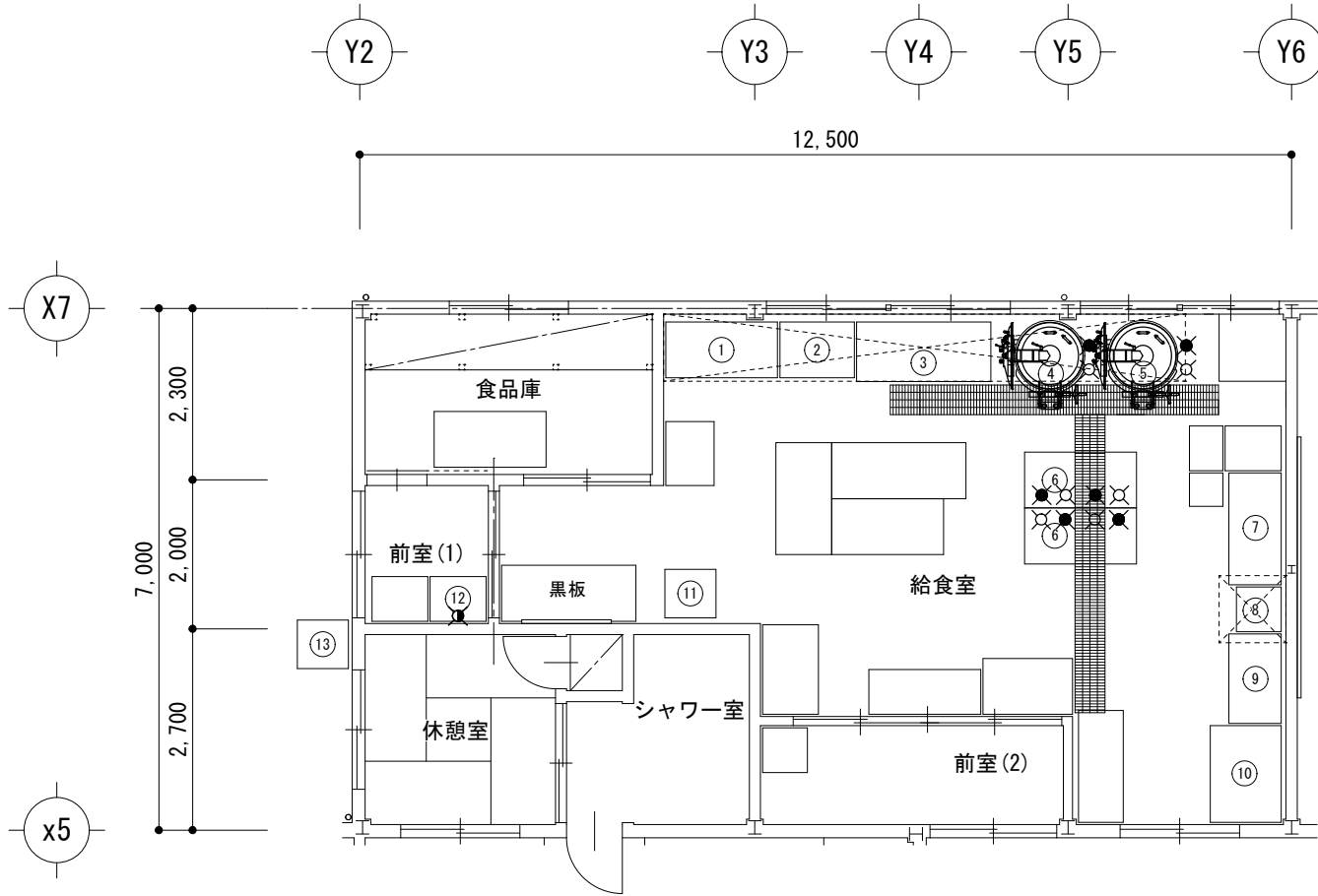

移設(取り置き) 衛生器具表（5歳児便所）		
名称	仕様	数量
洋風便器	ロ-タンク 紙巻器	1
幼児用便器	洋風 ロ-タンク 紙巻器	3
小便器	FV 手すり	3
汚物流し	ロ-タンク	1
掃除流し	水栓金具	1
洗濯機パン	水栓金具	1
手洗い器	単水栓	2
コンパ'ト手洗器	単水栓	1
化粧鏡	300×450	3

※ 5 歳児便所に設置の衛生器具は場内指定場所へ保管しておくこと

給食室撤去機器リスト

番号	品 名		幅	奥 行	高 さ	
1	作業台	(タニコー)	1,500	750	1,000	
2	作業台	(タニコー)	1,000	750	1,000	
3	ガスコンロ	T S G T - 1 8 4 3 A (タニコー)	1,800	800	1,000	7口
4	回転釜	G H S - 2 6 (服部工業)				
5	回転釜	G H S - F II - 2 6 (服部工業)				
6	2槽シンク		750	1,500	870	2箇所
10	食器消毒保管庫	M C W K - 3 0 - e (中西製作所)	1,300	950	1,900	
11	冷蔵庫	N R - F 4 6 1 A - H (ナショナル)	675	661	1,798	寸法はハンドル、脚カバーを除く
12	1槽シンク		750	600	850	
13	冷凍庫	G F N 1 2 H (東芝)	477	581	1,169	

給食室移設(取り置き)機器リスト

番号	品 名		幅	奥 行	高 さ	
7	シンク付き作業台		1,500	700	1,000	
8	自動食器洗浄機	C W - 6 5 0 - 3 6 (北沢産業)	600	600	1,450	
9	作業台		1,200	700	1,000	

平 面 図 S=1/100

・ ・	工事名／Title 津市芸濃保育園及び津市立椋本幼稚園解体工事	図面種別／Drawing 給排水衛生設備 平面図 (給食室・5歳児便所)		Check	No. M-3	<div>合資会社 重企建築事務所</div> <div>Jyuki Architectural Design Office 一級建築士事務所 三重県知事登録第1-300号 一級建築士国土交通大臣登録第167163号 山田 裕治</div>
・ ・		縮尺／Scale 原 図：A2 S=1/100				
・ ・						
・ ・						

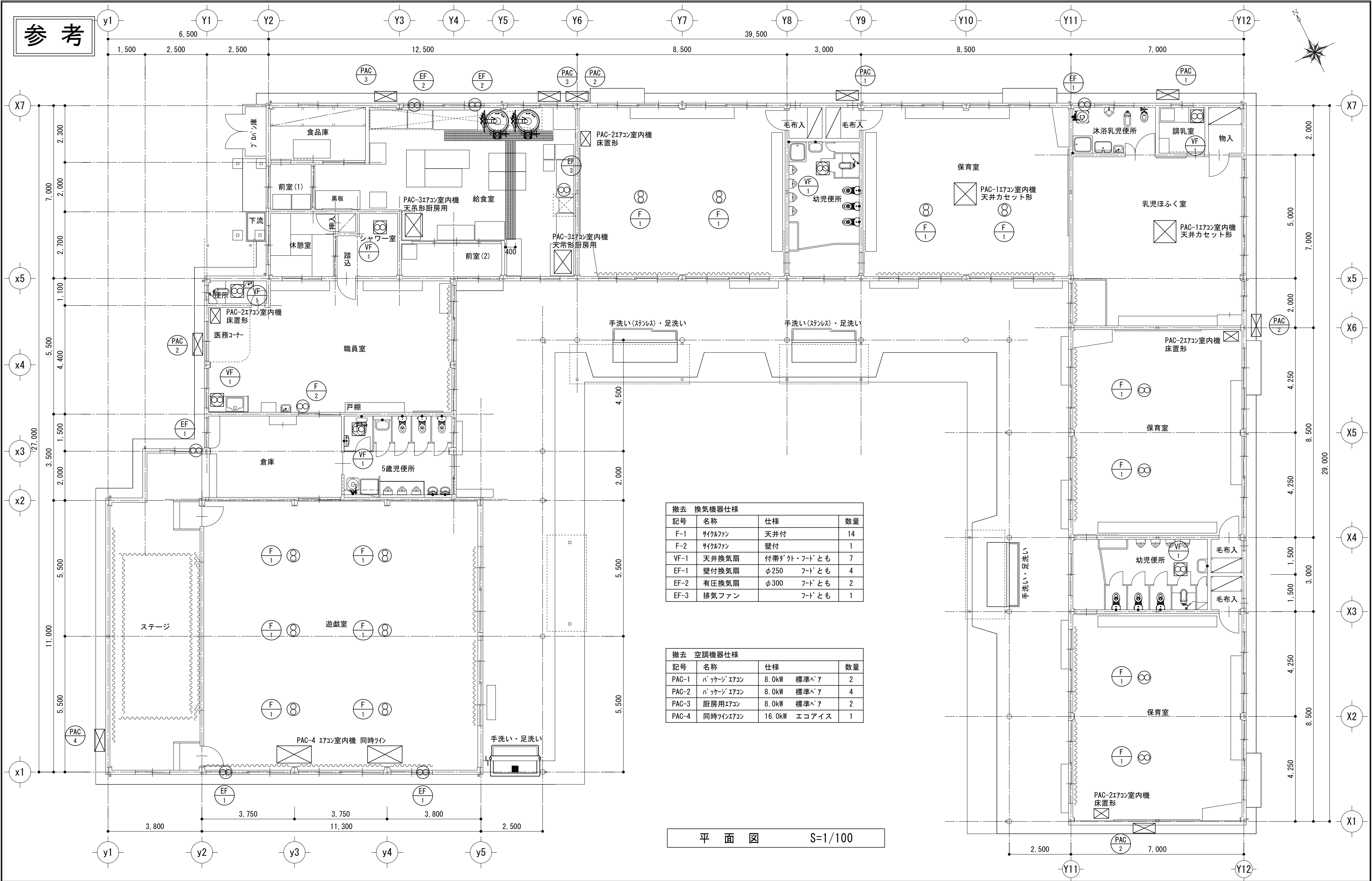

撤去 換気機器仕様			
記号	名称	仕様	数量
F-1	サイクルファン	天井付	14
F-2	サイクルファン	壁付	1
VF-1	天井換気扇	付帯ダクト・フードとも	7
EF-1	壁付換気扇	φ250 フードとも	4
EF-2	有圧換気扇	φ300 フードとも	2
EF-3	排気ファン	フードとも	1

撤去 空調機器仕様			
記号	名称	仕様	数量
PAC-1	パッケージエアコン	8.0kW 標準ペ7	2
PAC-2	パッケージエアコン	8.0kW 標準ペ7	4
PAC-3	厨房用エアコン	8.0kW 標準ペ7	2
PAC-4	同時ツインエアコン	16.0kW エコアイス	1

平面図 S=1/100

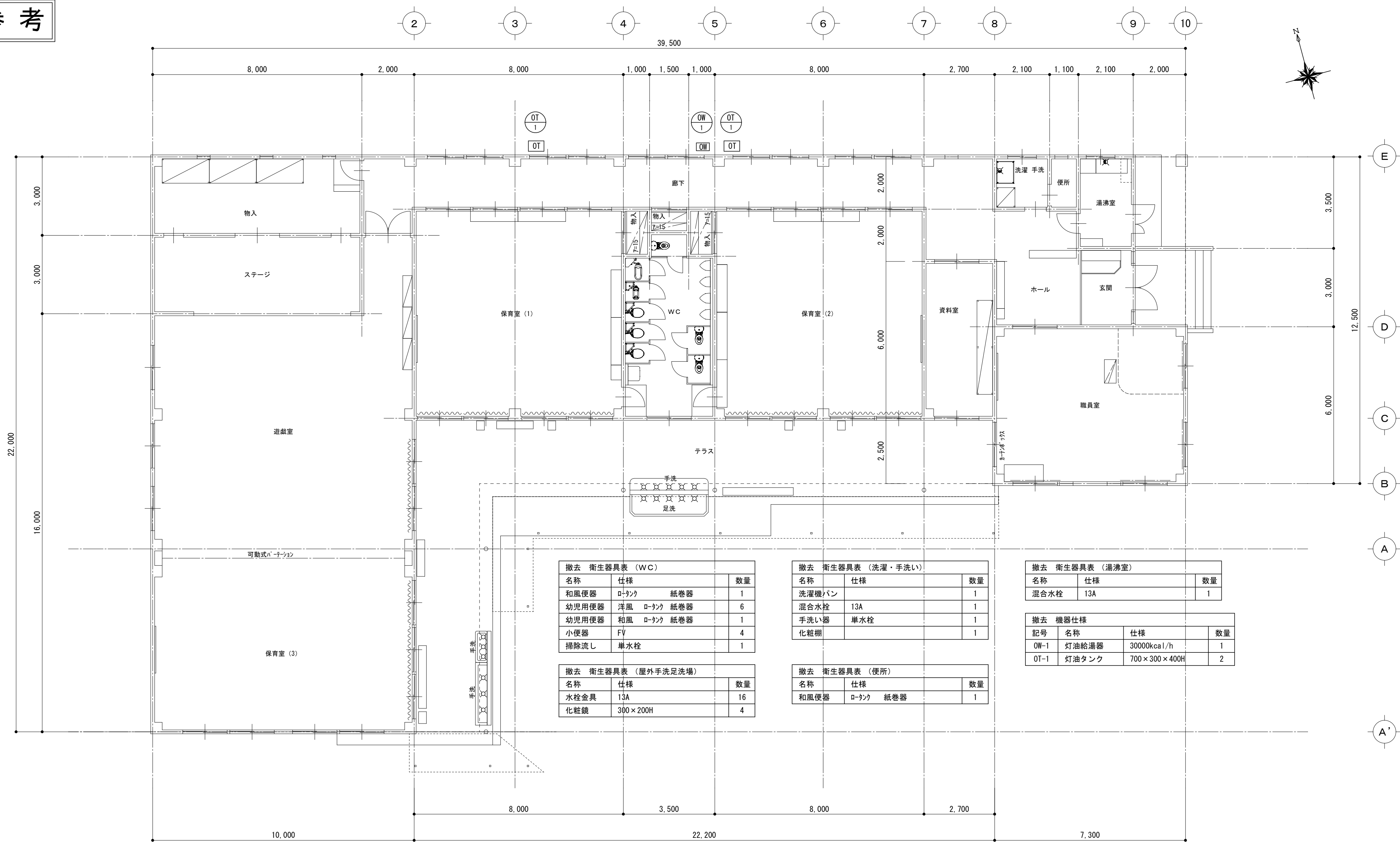

平 面 図 S=1/100

参 考

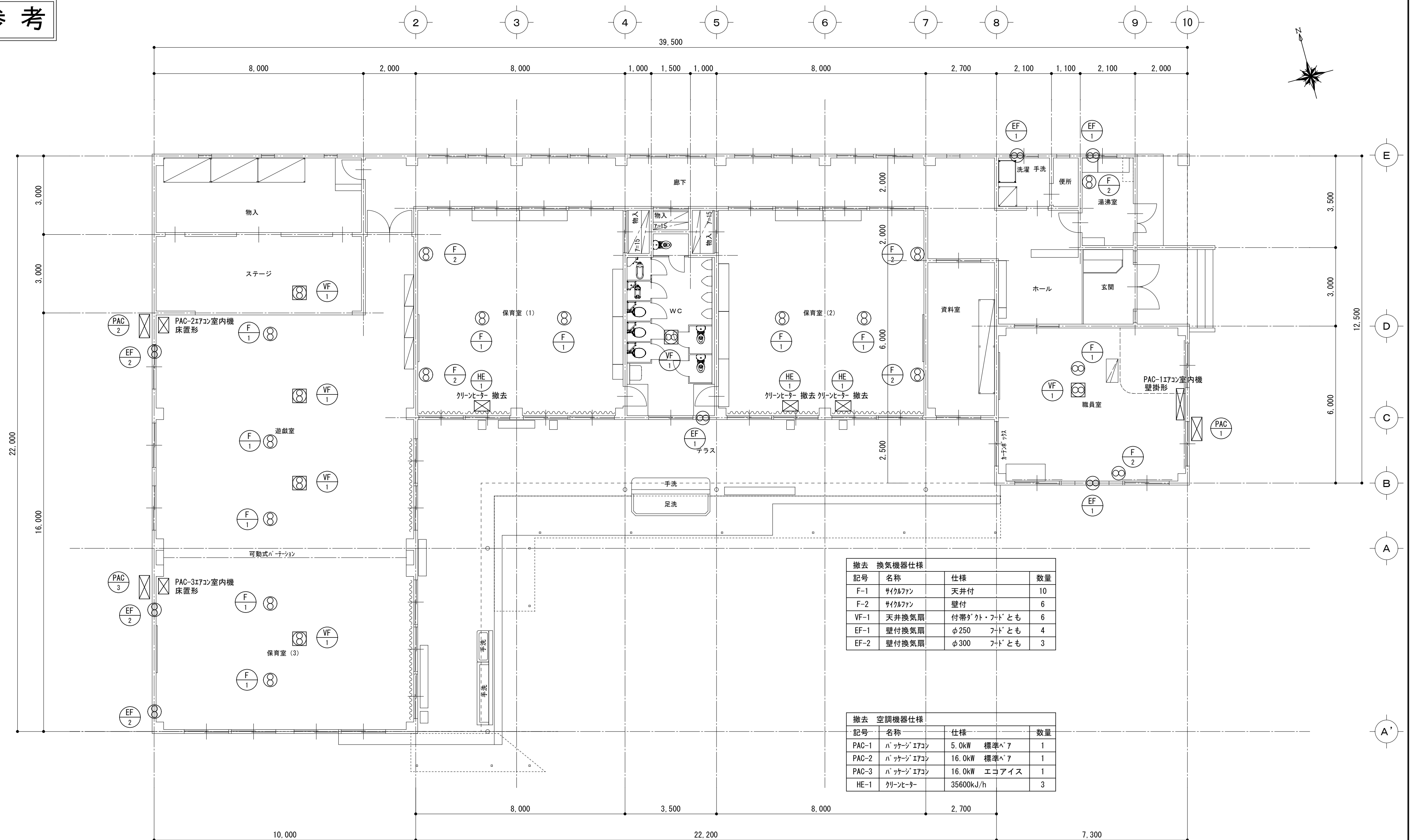

平面图 S=1/100

工事名 / Title

図面種別／Drawing 津市立椋本幼稚園
空調・換気設備 平面図

Check

No.	
-----	--

M-6

合資会社 重企建築事務所

Jyuki Architectural Design Office

一級建築士事務所 三重県知事登録第1-300号
一級建築士国土交通大臣登録第167163号 山田 裕治