令和八年度津市出会い応援事業

# ねりきりで結ぶ 冬のご縁

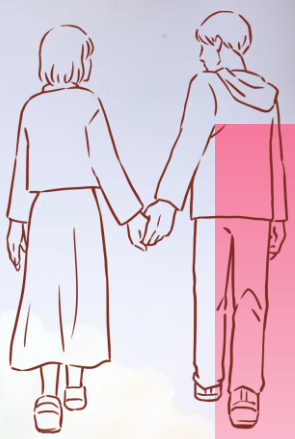

## 2027年 2月6日(土)

銘菓創庵 新月の川嶋 紀子先生を講師に迎え、かわいい練りきりを手作りする体験の後、参加者全員と1対1トークができる出会い応援イベントを開催します。

はじめての方でも大丈夫! / 友達同士の申込大歓迎! / スタッフ経由で連絡先をお渡しします




| | |
|---|---|
| 場 所 | 津市中央公民館調理実習室(津センターパレス2階) |
| 時 間 | ＊第1部 (33～45歳) 9:30～13:00<br>＊第2部 (25～35歳) 13:15～16:45 |
| 対 象 | 津市に在住・在勤・在学、または津市に興味のある独身の人 |
| 定 員 | 各部 男女各10名程度 |
| 参加費 | 1,500円(練りきり体験代) ※当日現金払い |
| 申 込 | 専用申込フォームよりお申し込みください。<br>申込期限 2027年1月25日(月) |

＊申込完了後、受付完了メールが自動配信されます。
＊申込多数の場合は抽選です。
＊抽選結果は1月28日(木)にメールでご連絡いたします。

専用申込フォーム

津市公式ウェブサイト

詳細は津市公式ウェブサイトをご確認ください。

※悪天候等により本イベントは中止となる可能性があります。あらかじめご了承ください。
※写真は練りきりのイメージです。

●お問合せ先● 津市こども政策課 こども政策・若者出会い応援担当 ☎ 059-229-3390
主催:津市出会い応援事業プロジェクトチーム 協力:銘菓創庵 新月