

津市安東出張所及び

津市消防団津方面団安東分団車庫解体工事

設計図

【建築工事】		【電気設備工事】	
A-01	解体工事特記仕様書（1）	E-01	電気設備 配置図
A-02	解体工事特記仕様書（2）	E-02	電気設備 1階2階平面図
A-03	付近見取図・配置図・仮設計画図		
A-04	外構図		
A-05	駐輪場・防災倉庫・築山		
津市安東出張所			
A-06	仕上表		
A-07	1階2階平面図		
A-08	立面図・屋根伏図・天伏図	【機械設備工事】	
A-09	矩計図	M-01	機械設備 配置図
A-10	建具表	M-02	機械設備 1階2階平面図
A-11	展開図①	M-03	浄化槽設備図
A-12	展開図②		
S-01	基礎伏図・梁伏図・断面リスト		
S-02	X方向配筋図		
S-03	Y方向配筋図		
S-04	壁式配筋図・階段配筋図		
津市消防団津方面団安東分団車庫			
B-01	平面図・立面図・断面図・基礎伏図・電気設備図		

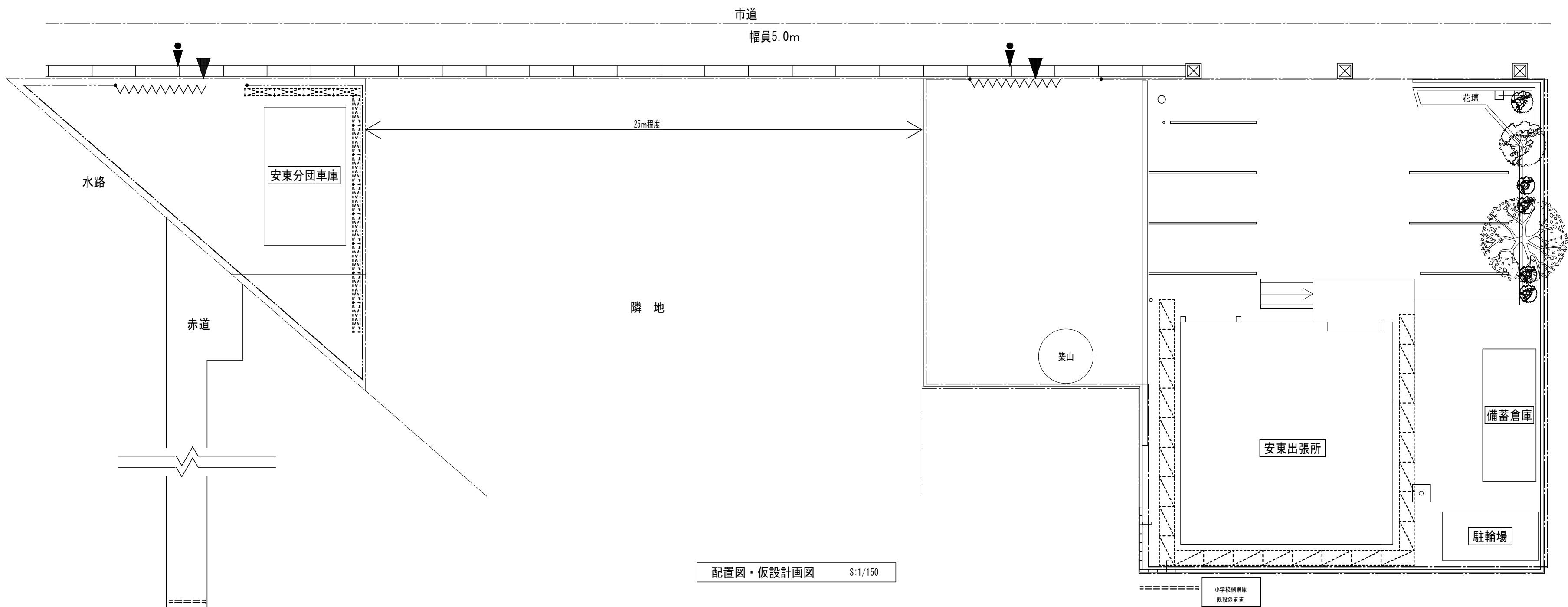

凡 例	
———	成形鋼板 H=2,000
———	ガードフェンス H=1,800
=====	コーンバー 進入禁止表示 ※分団車庫、CR解体時
~~~~~	ジャバラゲート W=6,000×H=1,800
□	足場：手すり先行方式特種本足場 建地W=900 2段手すり 市木板共 飛散防止防音シート養生
□	足場：単管一本足場 飛散防止防音シート養生
▼	工事車両進入口
↓	交通誘導員 ※現場作業時常時配置

特記事項

※仮設計画や作業員の駐車スペースは施設側と協議の上、決定とすること

※工事車両は交通誘導員を配置し、隣接する小学校に十分注意すること

※必要に応じて適切な路面等の養生・鉄板敷きを行うこと

※本仮設計画図に記載した仮設計画は、発注者側の積算上の考え方を示したものであって、施工条件として示したものではありませんので、受注者の責任の下に十分検討すること



備考	



(株)田端隆建築設計

三重県知事登録第1-861 一級建築士 No.302551 田端 達也

設計代表者		設計担当者		SCALE	
一級建築士 No.302551 田端達也		一級建築士 No.302551 構造設計一級建築士 No.0004 岸上良智		A2 A3 1/100 1/140	
		一級建築士 No.372093 南 賢治		DATE	

工事名称	津市安東出張所及び津市消防団津方面団安東分団車庫解体工事
図面名称	付近見取図・配置図・仮設計画図



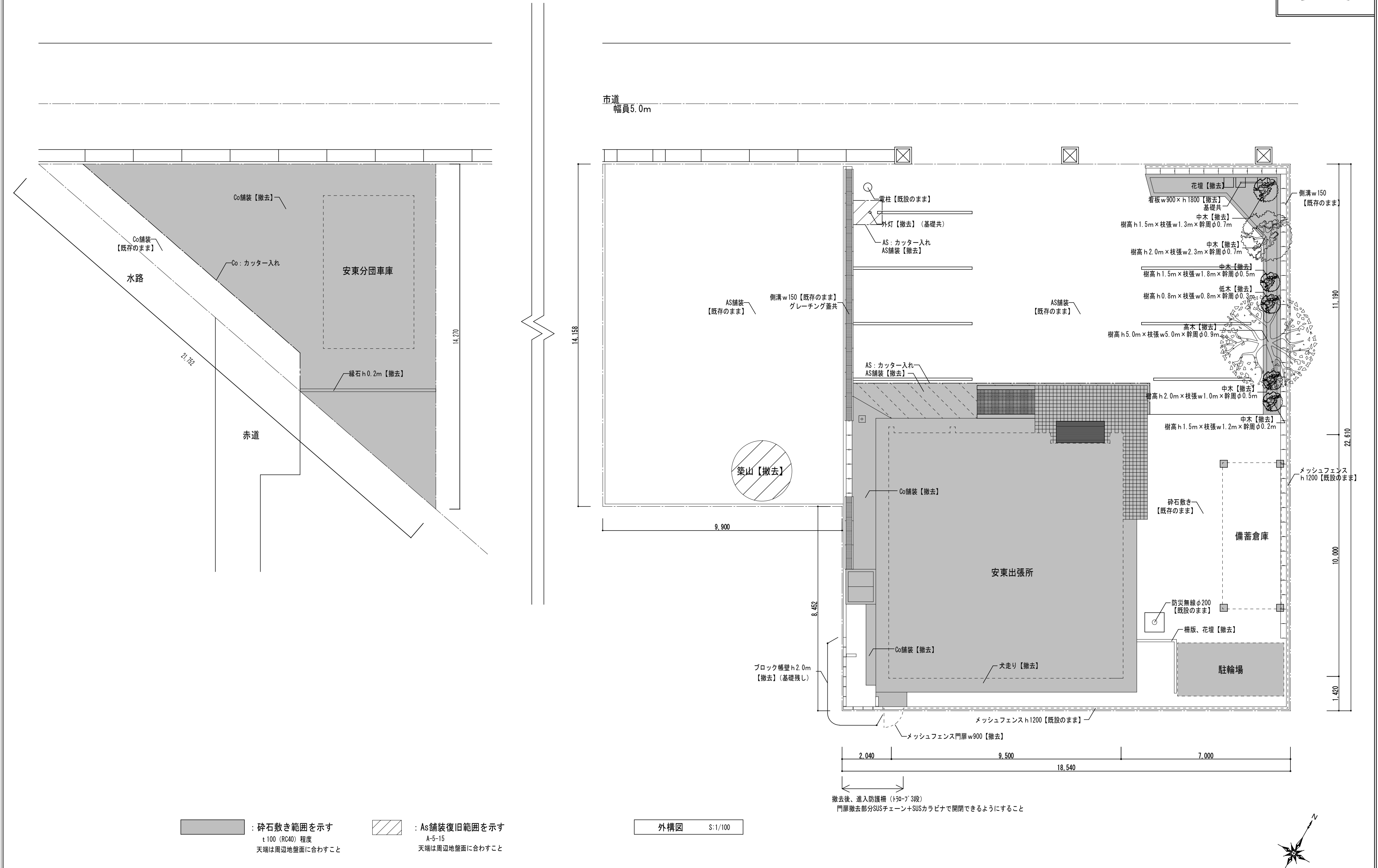

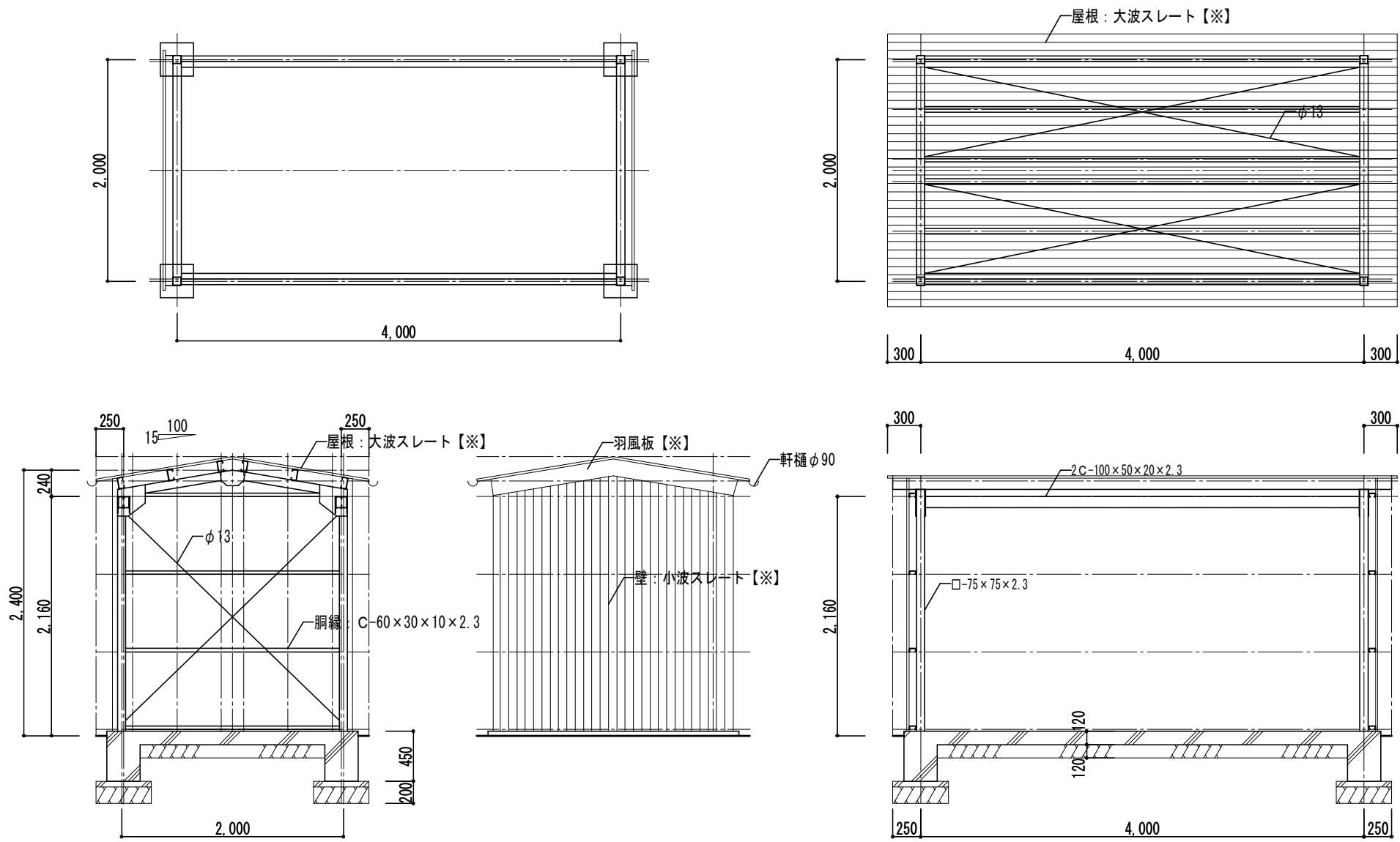

駐輪場図面 S:1/50 ※すべて解体  
【※】: アスベスト含有

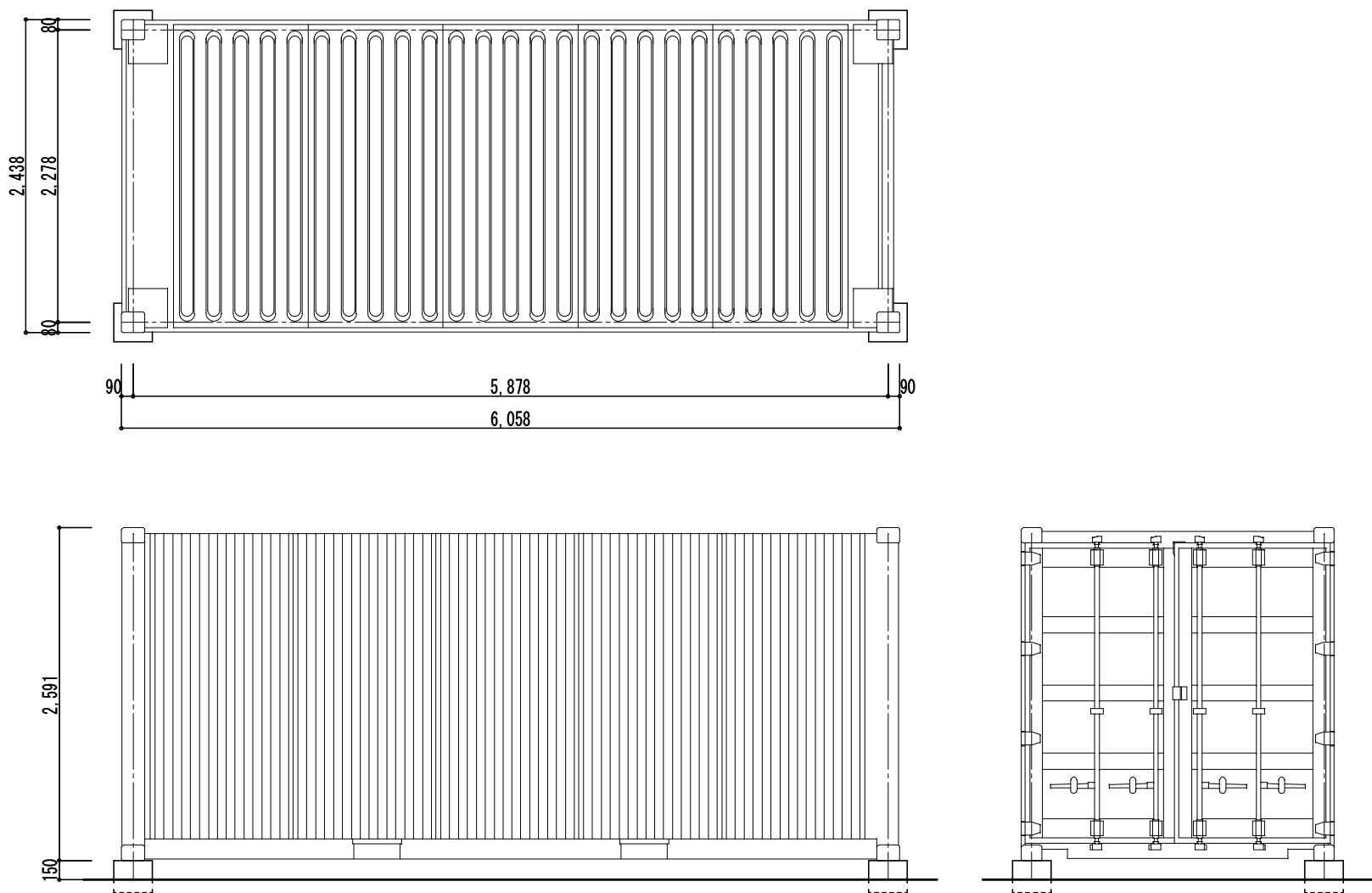

備蓄倉庫図面 S:1/50 ※すべて解体

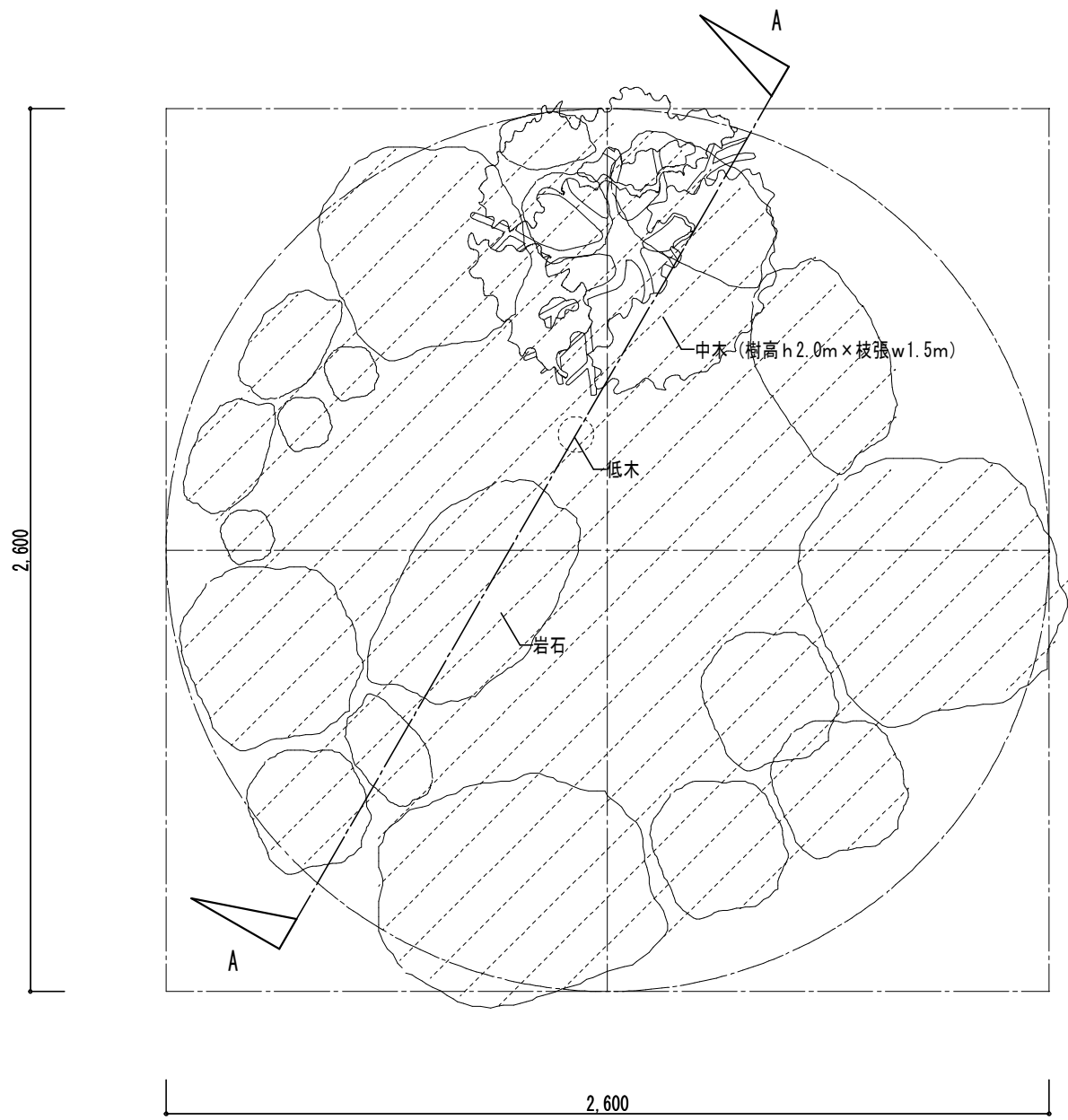

築山 平面図 S:1/20

築山岩石撤去リスト	
サイズ (単位mm)	数 量
大 (L1000×w800×h800程度)	5
中 (L600×w500×h500程度)	10
小 (L300×w200×h200程度)	10

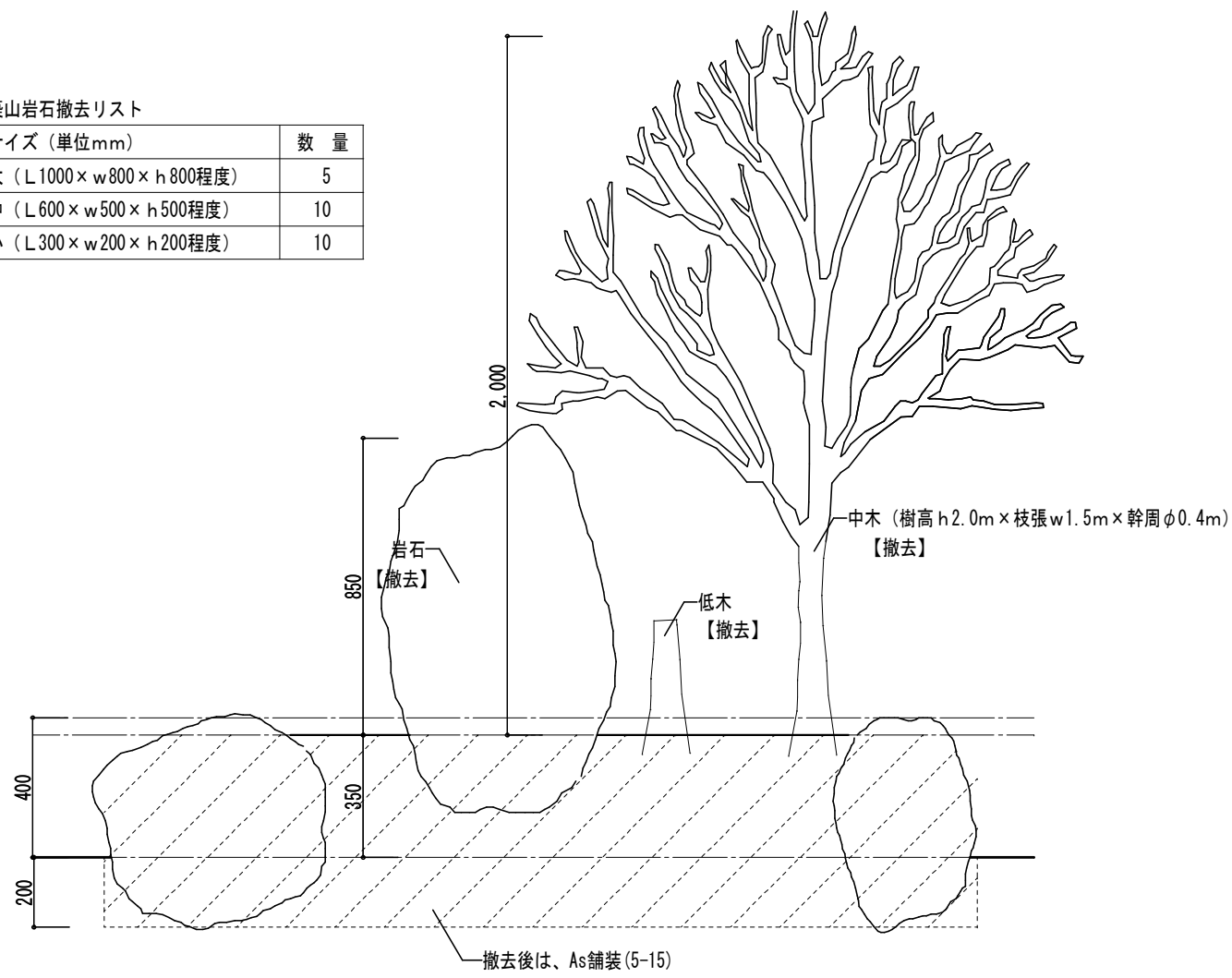

築山 断面図 S:1/20

撤去・掘削範囲とする

[illegible]

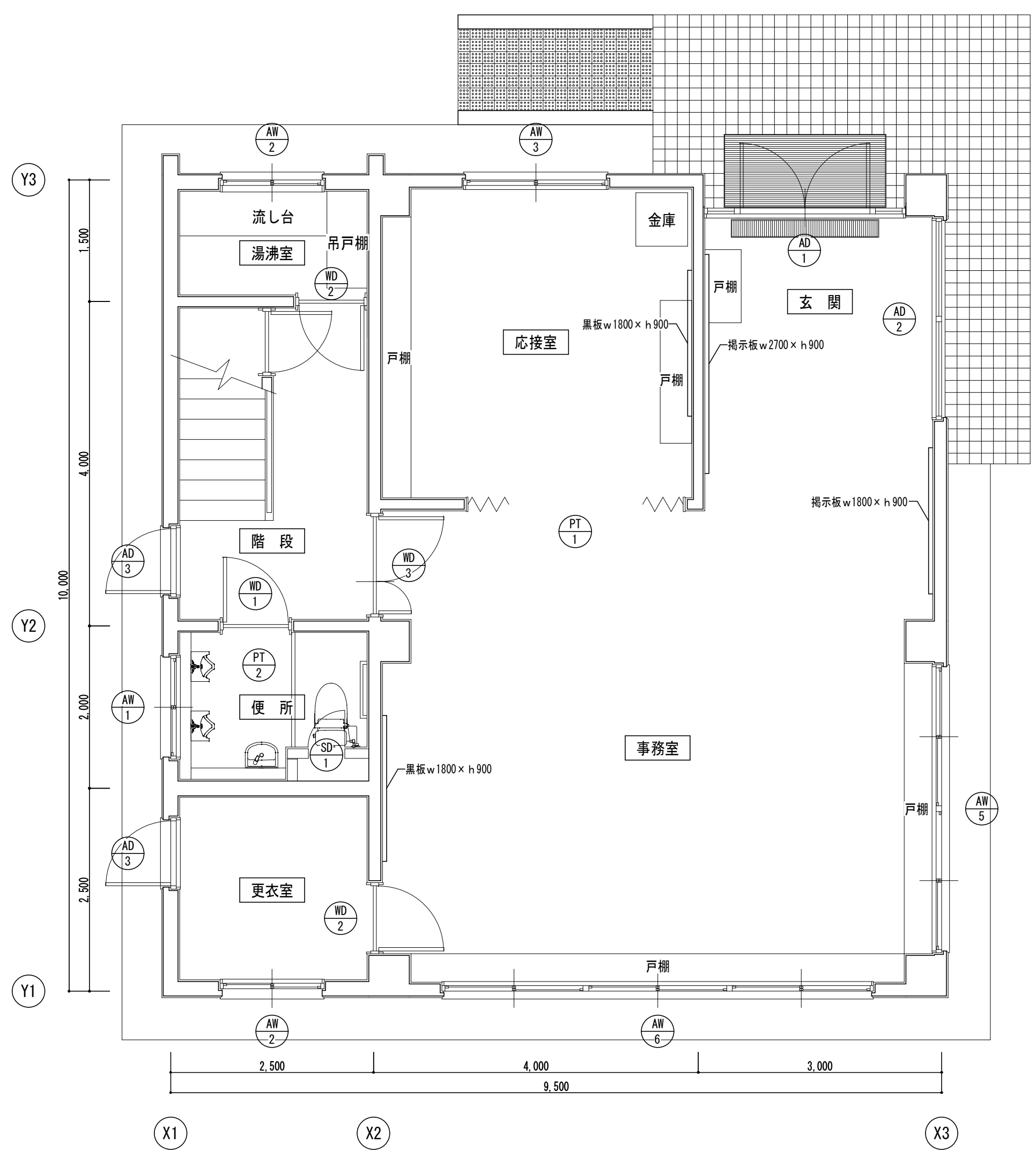
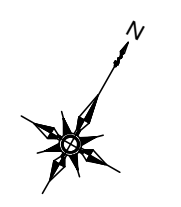

1 階 平面図 S:1/50

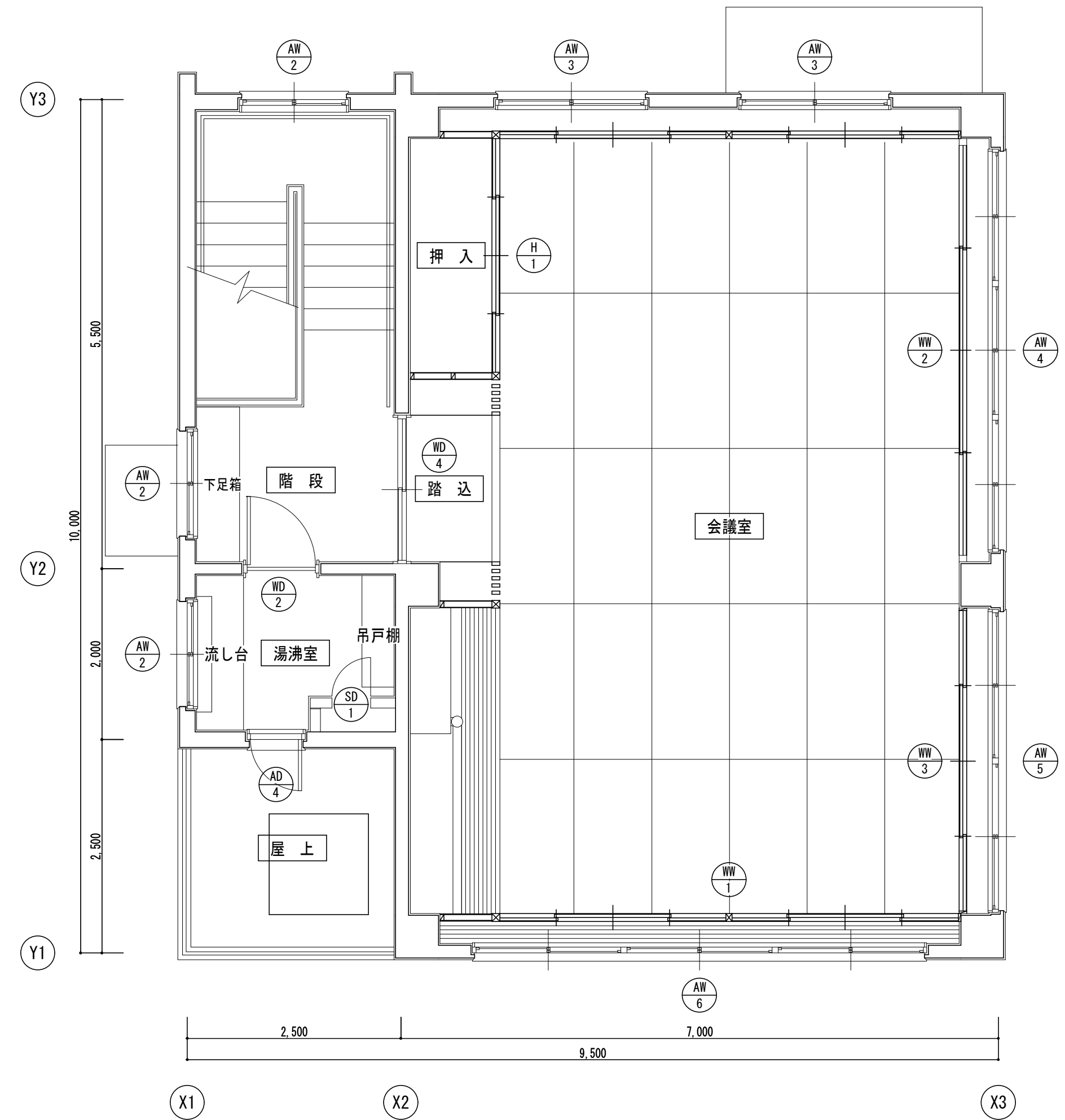

2 階 平面図 S:1/50

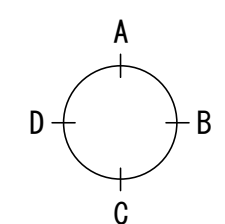

展開記号図

備	
考	

**(株)田端隆建築設計**  
三重県知事登録第1-861 一級建築士 No.302551 田端 凌也

設計代表者	設計担当者	SCALE
一級建築士 No.302551 田端凌也	一級建築士 No.332033 構造設計一級建築士 No.33044 井上良智	A2 1/50 A3 1/70 DATE

工事名称	津市安東出張所及び津市消防団津方面団安東分団車庫解体工事
図面名称	1階・2階平面図

A-07  
原図：A2

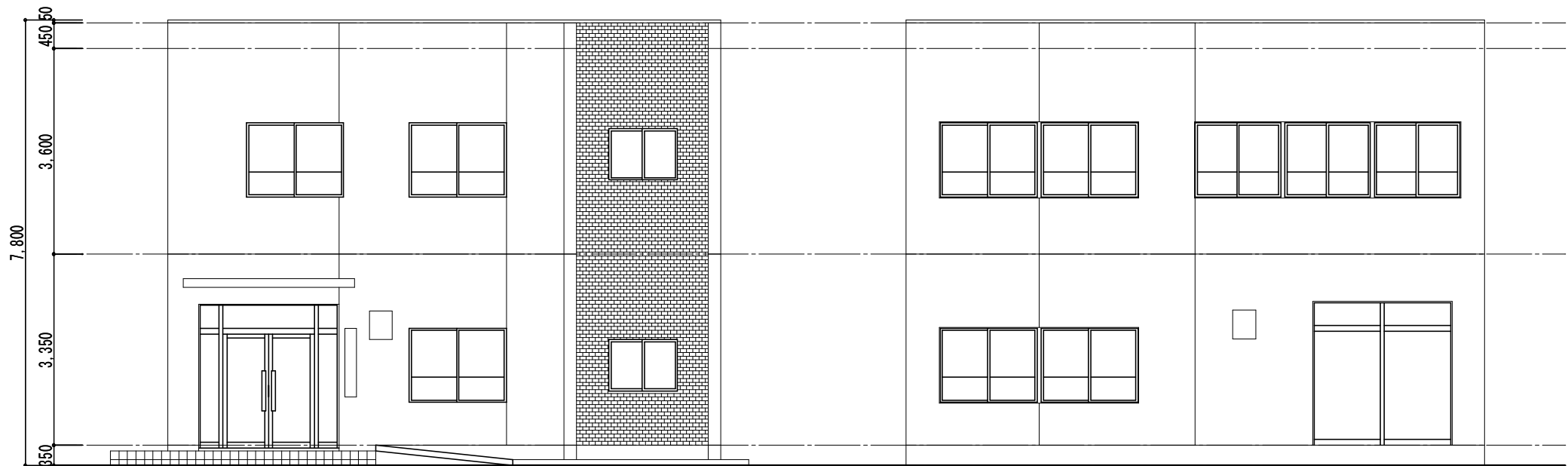

北面 立面図 S:1/100

東面 立面図 S:1/100

凡 例 【※】：アスベスト含有			
外 壁	モルタル刷毛引 外装用吹付材	樋	縦樋VPφ125 掴み金物@1500
	40 外装用タイル貼	立上り	モルタル刷毛引き h350
	目地コーキング	笠木	防水モルタルコテ押え
水 切	アルミ板	犬走り	モルタルコテ押え
サッシ廻り	シーリング【※】	バルコニー	アスファルト防水
屋 根	アスファルト防水 保護モルタル 目地切	手摺	□-100×50×2.3
ドレン	横引型φ100		

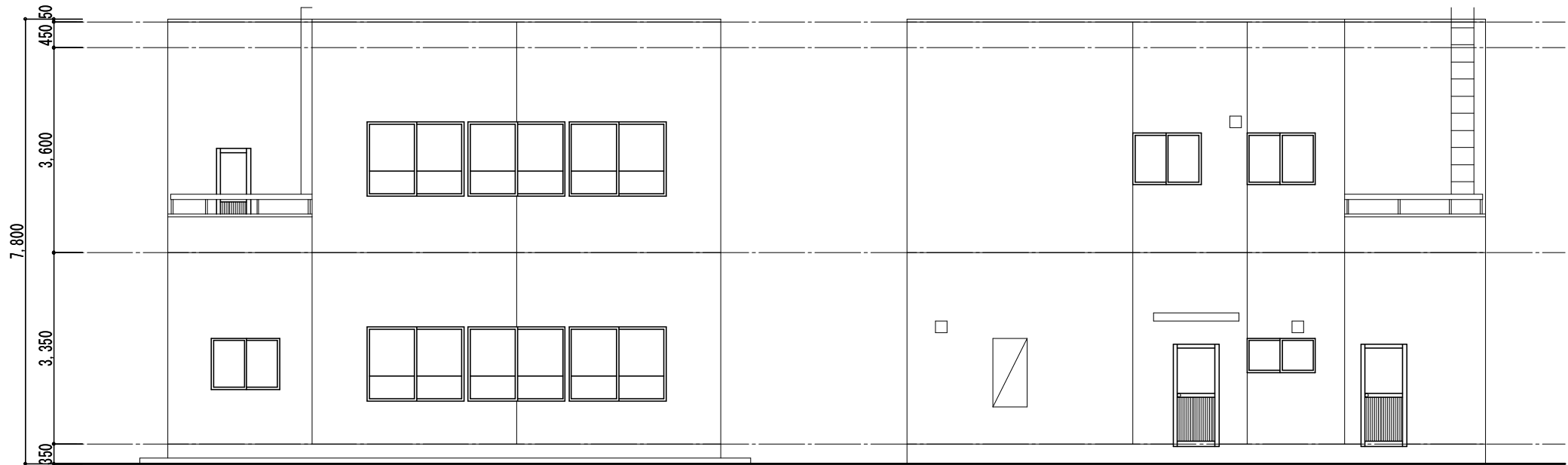

南面 立面図 S:1/100

西面 立面図 S:1/100

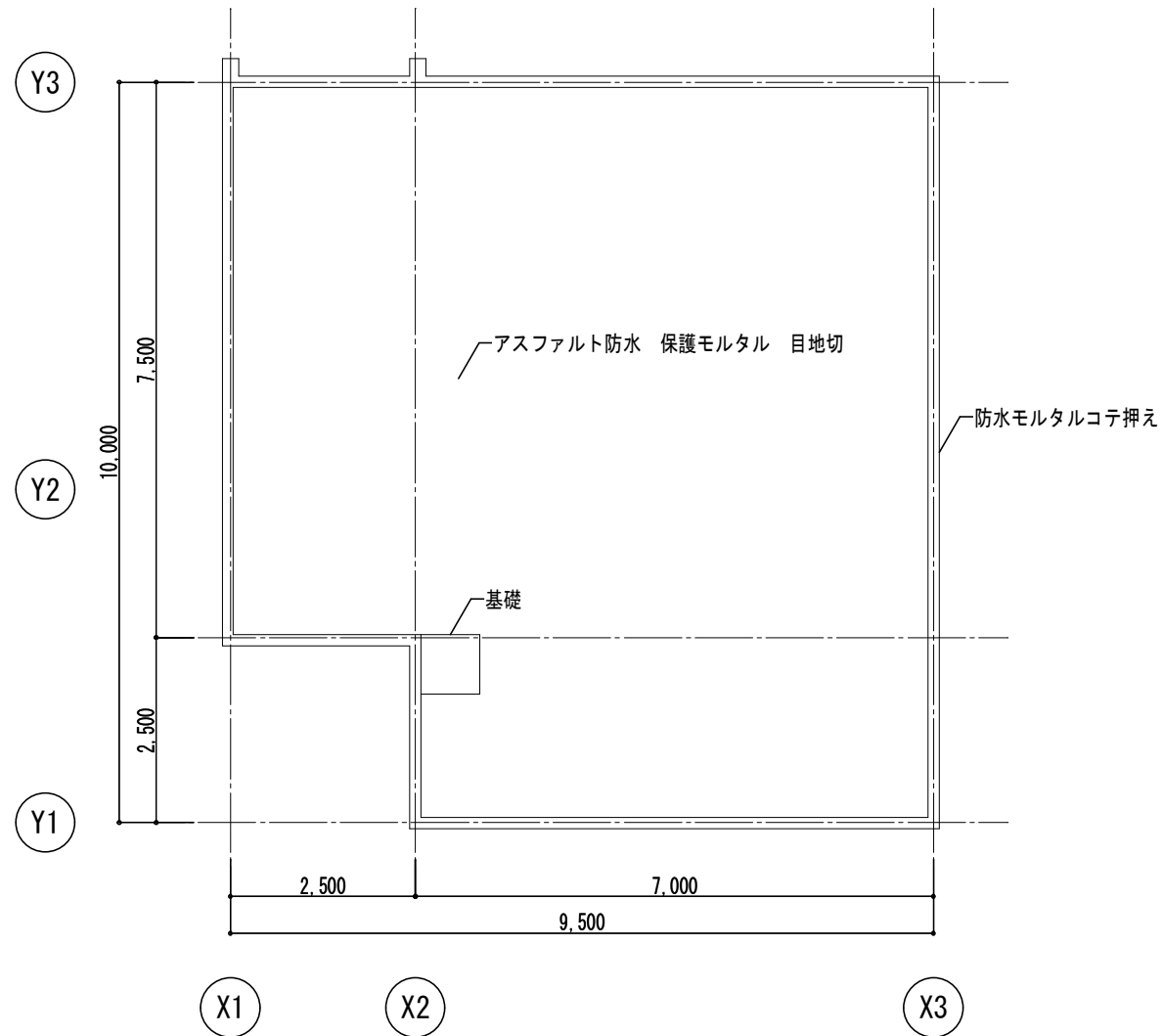

屋根伏図 S:1/50

天井仕上げ【※】：アスベスト含有	
(A)	ロックウール化粧吸音板
(B)	ベニヤ下地の土、クロス貼り
(C)	モルタル 塗装
(D)	石綿板 VP【※】
(E)	化粧石膏ボード
(F)	ベニヤ下地の土、クロス貼り
(G)	ラワンベニヤ4mm
(H)	モルタル磨き EP塗装
☒	天井点検口 アルミ枠 450×450

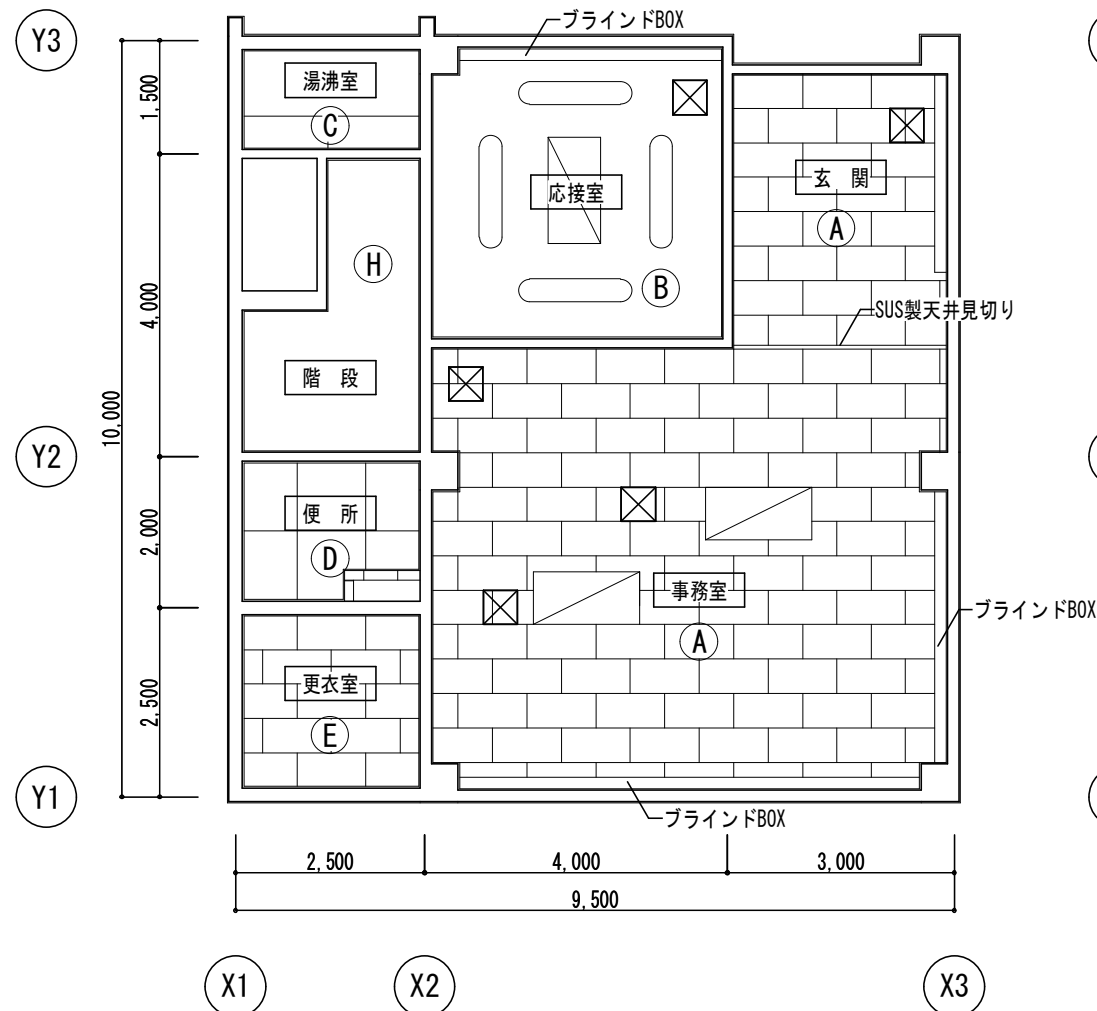

1階 天伏図 S:1/100

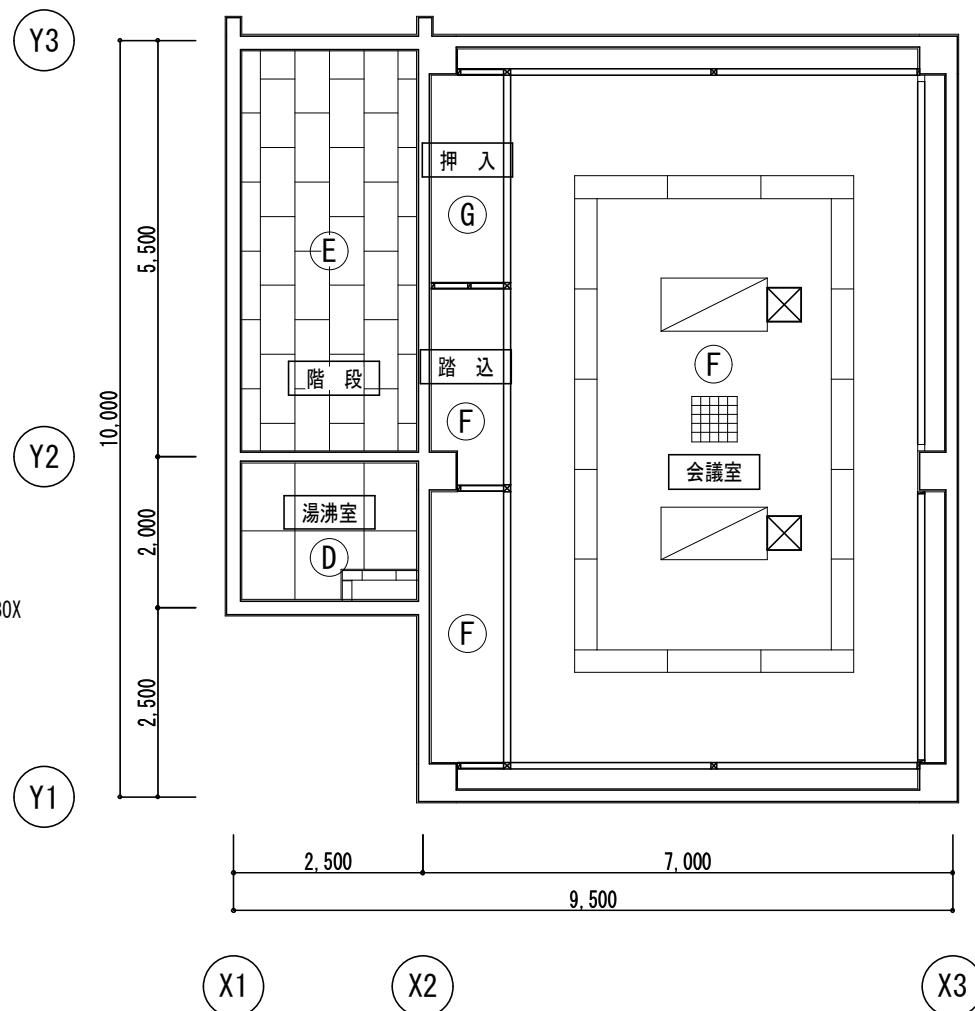

2階 天伏図 S:1/100



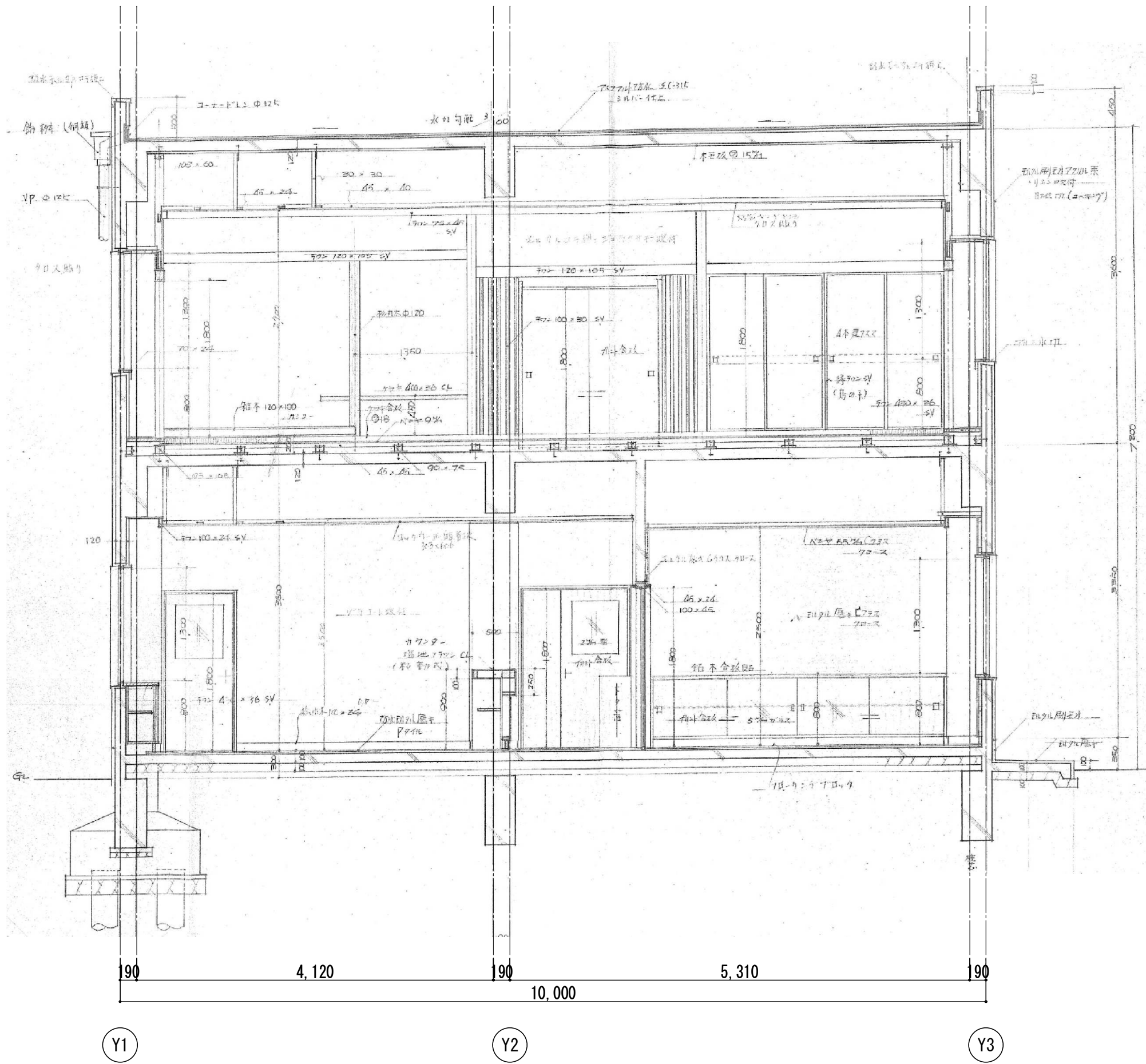

矩計図 S:1/50

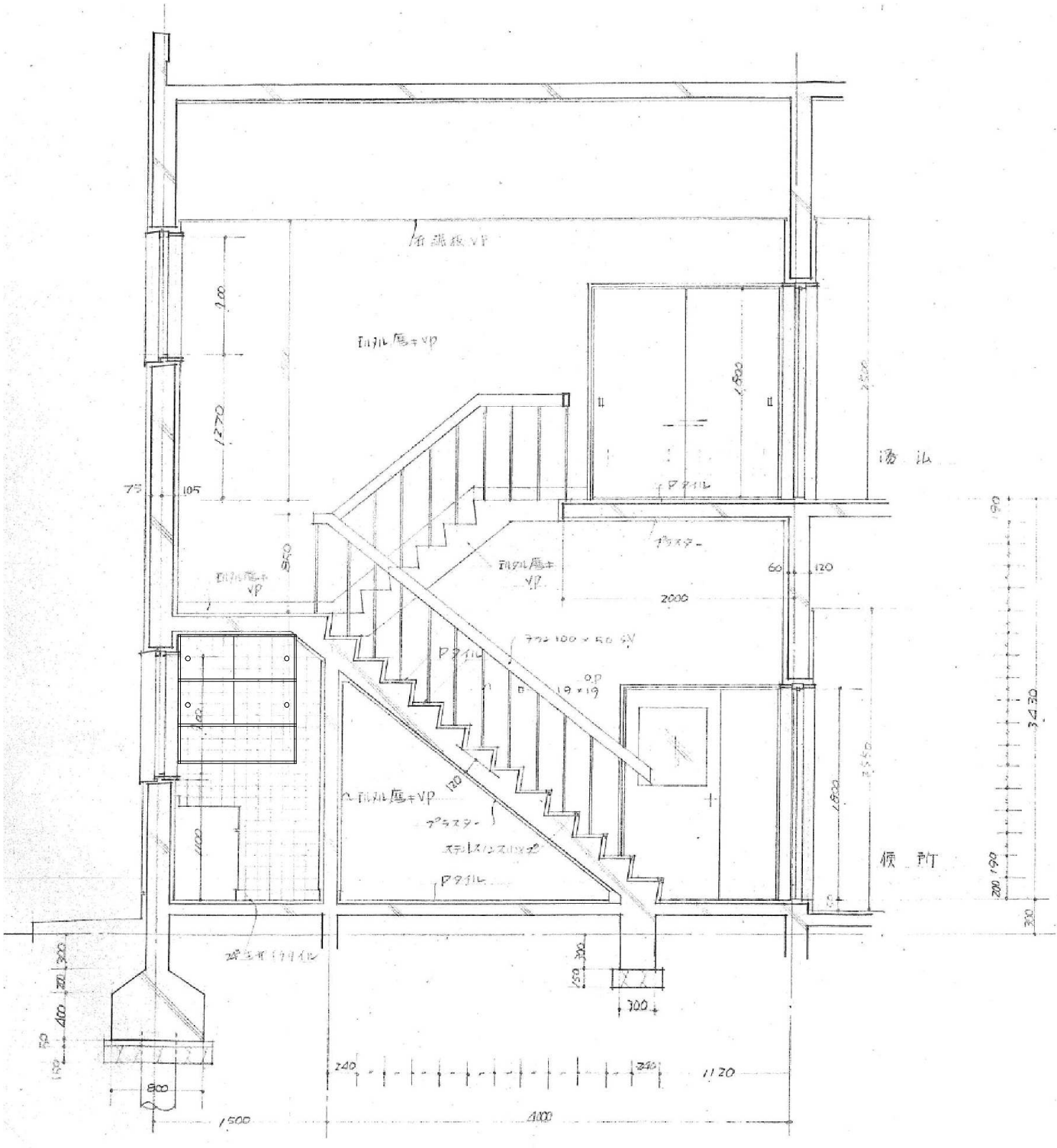

階段矩計図 S:1/50

備	
考	

田端隆建築設計  
三重県知事登録第1-861 一級建築士 No.302551 田端 凌也

設計代表者	設計担当者	SCALE
一級建築士 No.302551 田端凌也	一級建築士 No.330333 横倉智樹 二級建築士 No.4084 岸上貴智	A2 1/50 A3 1/70 DATE

工事名称	津市安東出張所及び津市消防団津方面団安東分団車庫解体工事
図面名称	矩計図

符号・室名・ヶ所	<div>AW1</div> 便所	1	<div>AW2</div> 1階2階湯沸室 更衣室 階段室	5	<div>AW3</div> 応接室 会議室	3	<div>AW4</div> 会議室	1	<div>AW5</div> 事務室 会議室	2	<div>AW6</div> 事務室 会議室	2
姿 図												
名 称	アルミ引違いサッシ		アルミ引違いサッシ		アルミ引違いサッシ		アルミ引違いサッシ		アルミ引違いサッシ		アルミ引違いサッシ	
見込 仕上	70		70		70		70		70		70	
ガラス	透明 3mm		透明 3mm		透明 3mm		透明 3mm		透明 3mm		透明 3mm	
金 物	クレセント 付属金物一式		クレセント 付属金物一式		クレセント 付属金物一式		クレセント 付属金物一式		クレセント 付属金物一式		クレセント 付属金物一式	
備 考	-		-		-		-		-		-	
符号・室名・ヶ所	<div>AD1</div> 玄関	1	<div>AD2</div> 玄関	1	<div>AD3</div> 階段室 更衣室	2	<div>AD4</div> 2階湯沸室	1	<div>SD1</div> 便所 2階湯沸室	2	<div>WW1</div> 会議室	2
姿 図												
名 称	アルミ両開きドア 一部嵌め殺し		アルミ嵌め殺し		アルミ開き戸		アルミ開き戸		スチールフラッシュ戸		4枚 引違い障子	
見込 仕上	70		70		70		70		45 OP		30 素地	
ガラス	磨き網入り 6.8mm		磨き網入り 6.8mm		-		-		-		-	
金 物	シリンダー錠 本締り フランス落し フロアーヒンジ 押板 蹴り板		蹴り板		丁番 握玉 戸当り		丁番 握玉 戸当り		引手 丁番		引手	
備 考	-		-		-		-		-		-	
符号・室名・ヶ所	<div>WW2</div> 会議室	1	<div>WW3</div> 会議室	1	<div>WD1</div> 便所	1	<div>WD2</div> 1階2階湯沸室 更衣室	3	<div>WD3</div> 事務室	1	<div>WD4</div> 会議室 (路込)	1
姿 図												
名 称	4枚 引違い障子		4枚 引違い障子		木製片開きフラッシュ戸		木製片開きフラッシュ戸		木製片開きフラッシュ戸		引違いフラッシュ戸	
見込 仕上	30 素地		30 素地		30 OP		30 OP		30 OP		30 OP	
ガラス	-		-		型ガラス 2mm		型ガラス 2mm		型ガラス 2mm		-	
金 物	引手		引手		空錠 丁番 ドアチェック 戸当り		空錠 丁番 ドアチェック 戸当り		空錠 丁番 ドアチェック 戸当り		引手	
備 考	-		-		-		-		-		-	
符号・室名・ヶ所	<div>H1</div> 会議室	1	<div>PT1</div> 応接室	1	<div>PT2</div> 便所	1						
姿 図												
名 称	4枚 引違い模		アコーディオンカーテン 手動式		トイレブース							
見込 仕上	23 OS		40 塩化ビニル		40 ポリエステル化粧合板							
ガラス	-		-		-							
金 物	引手		引手 付属金物一式		スライドラッチ アルミ笠木 付属金物一式							
備 考	新島の子		-		-							
備考	参考											

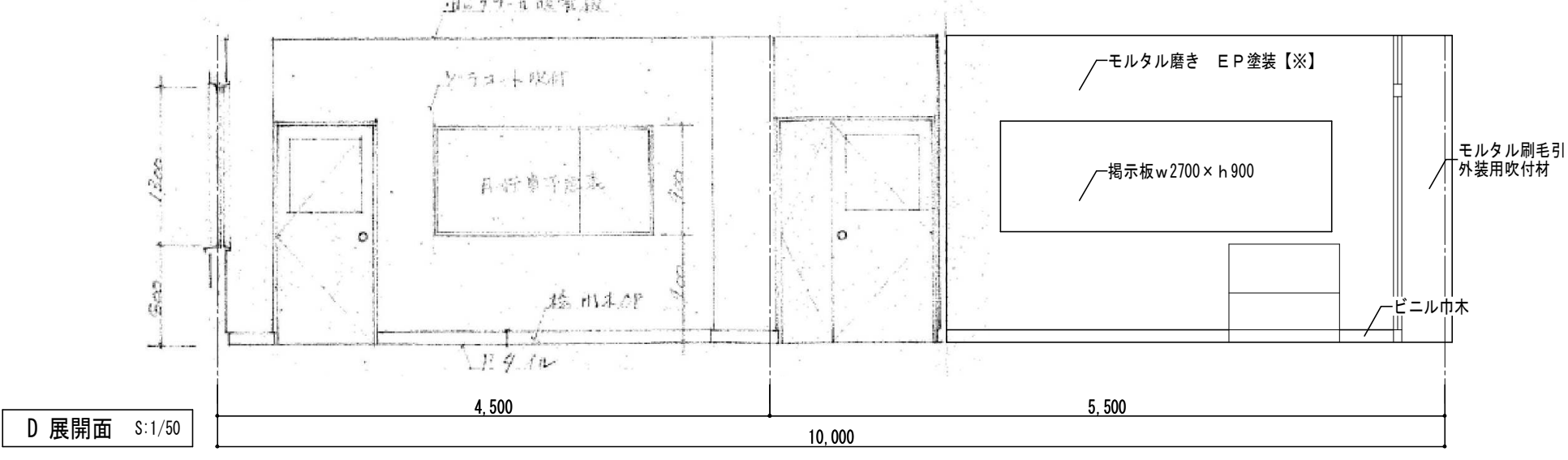
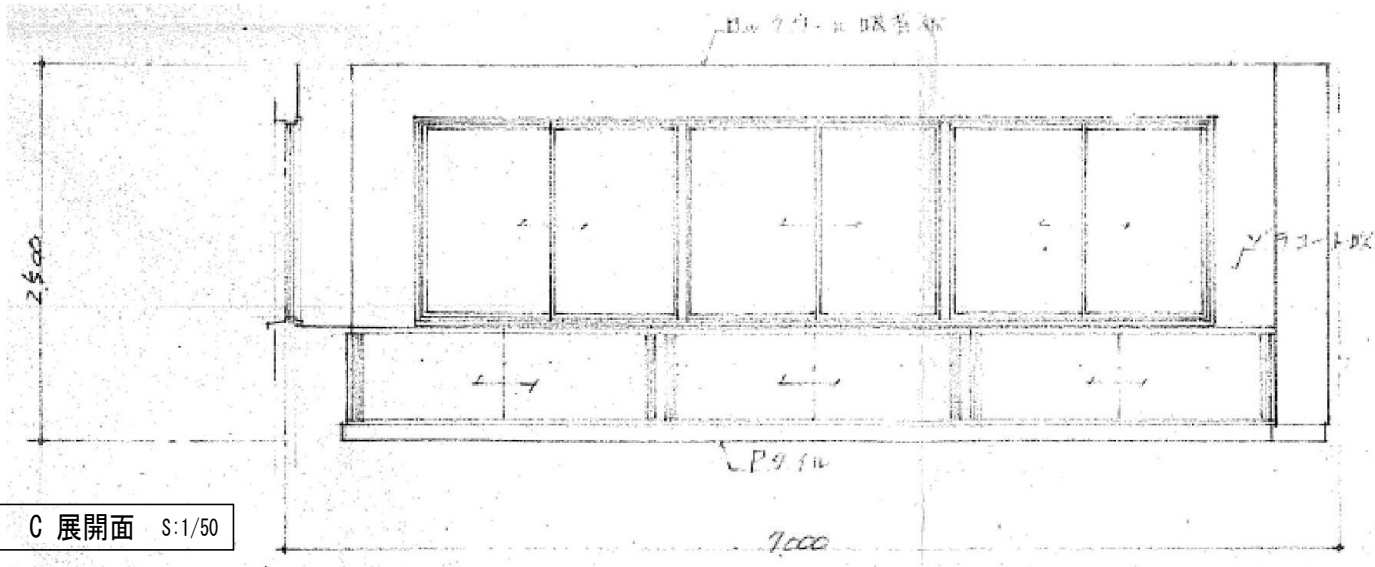
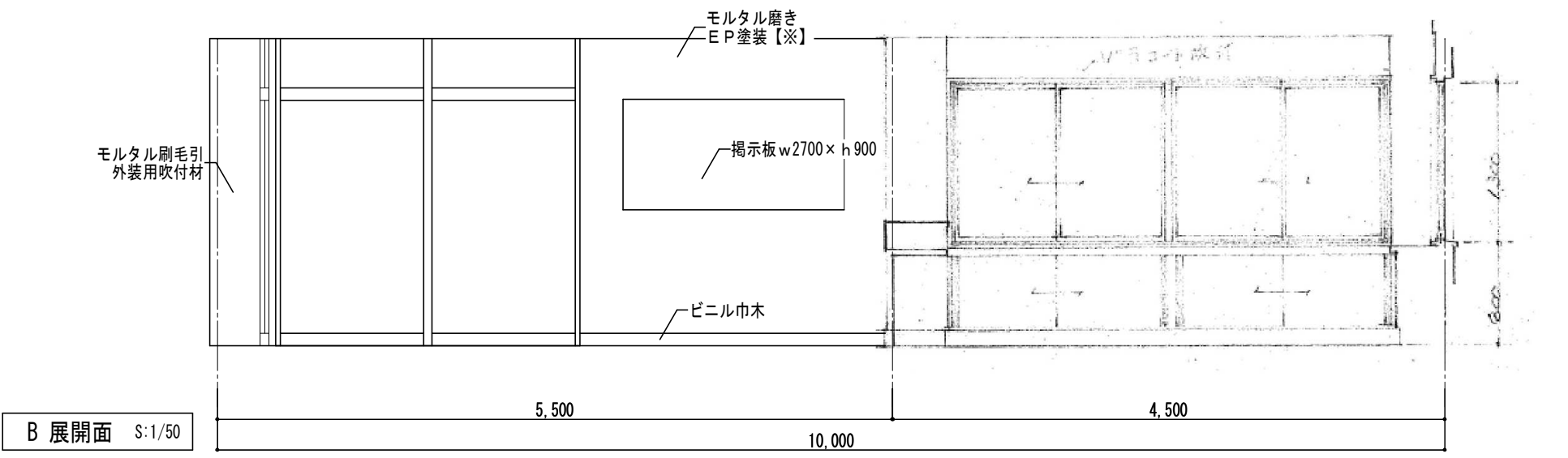
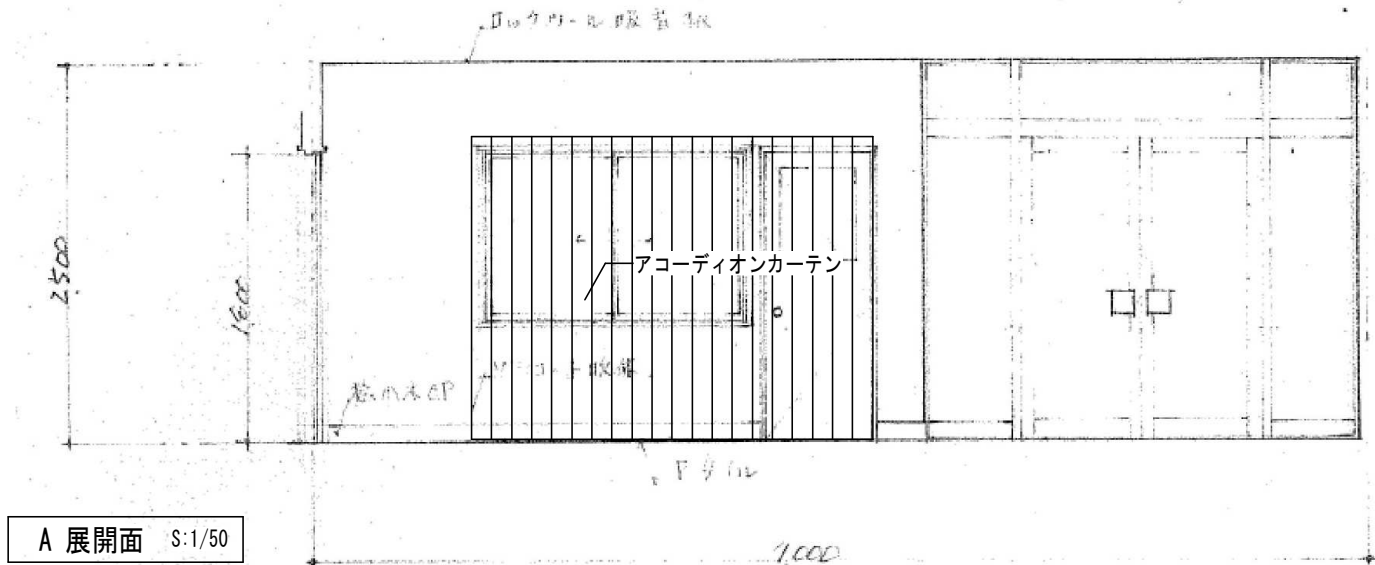

会議室

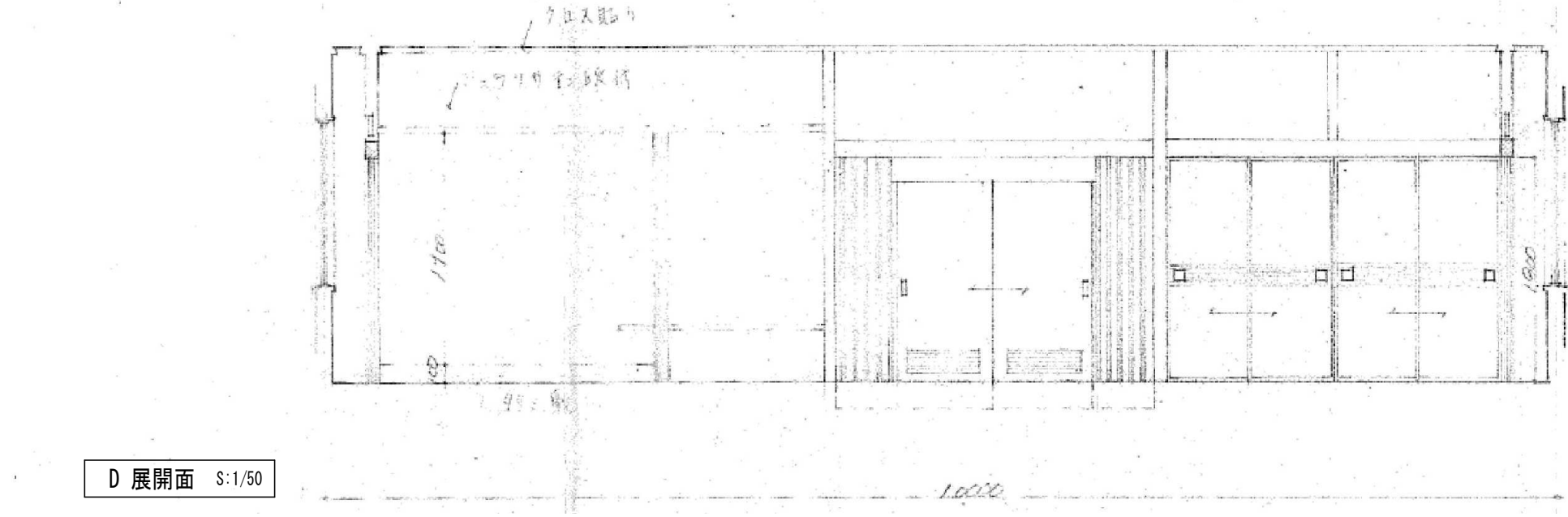
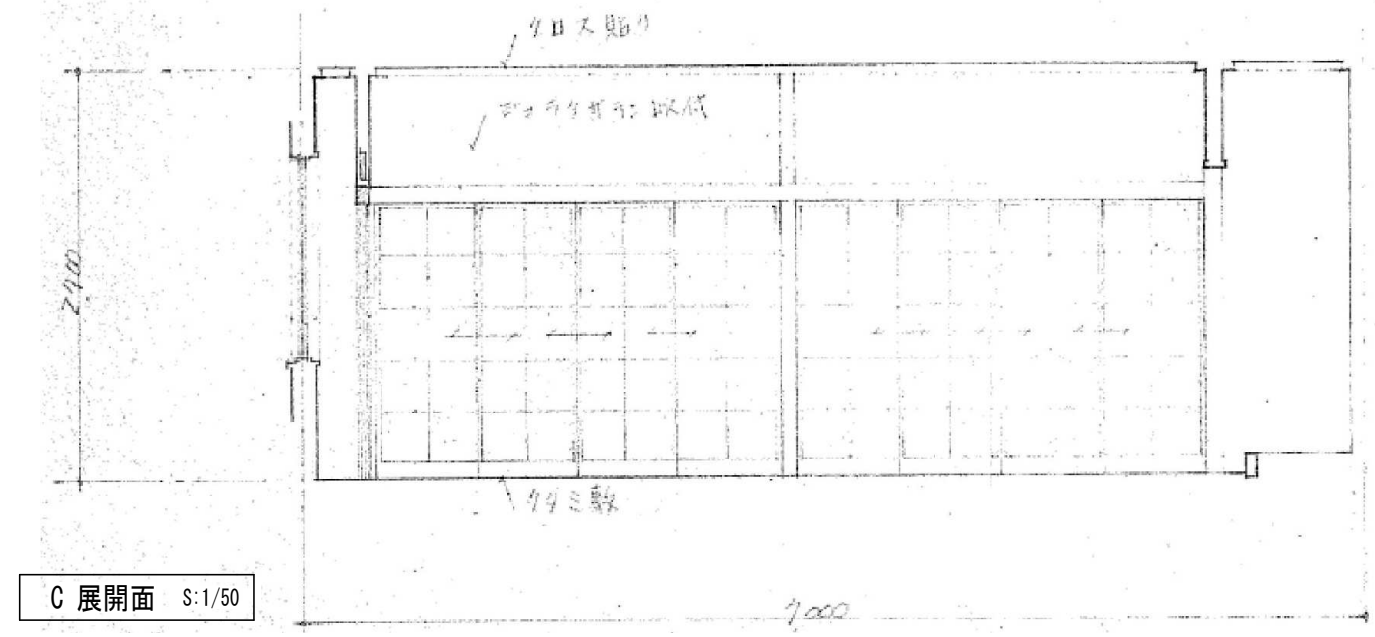
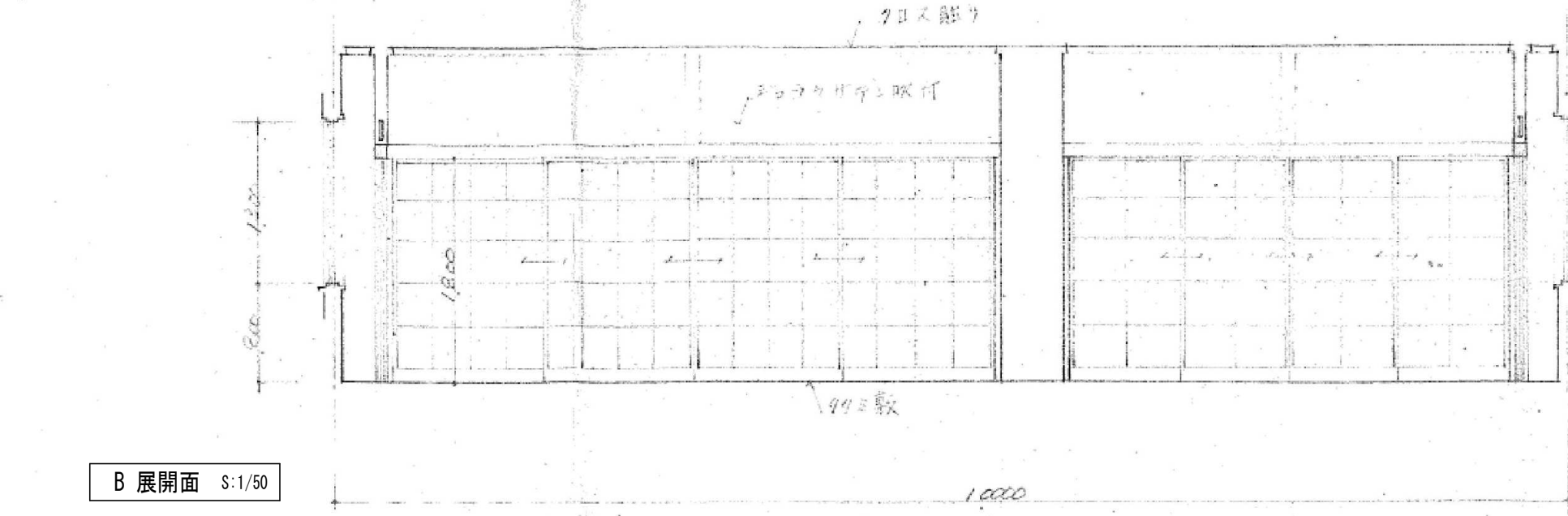
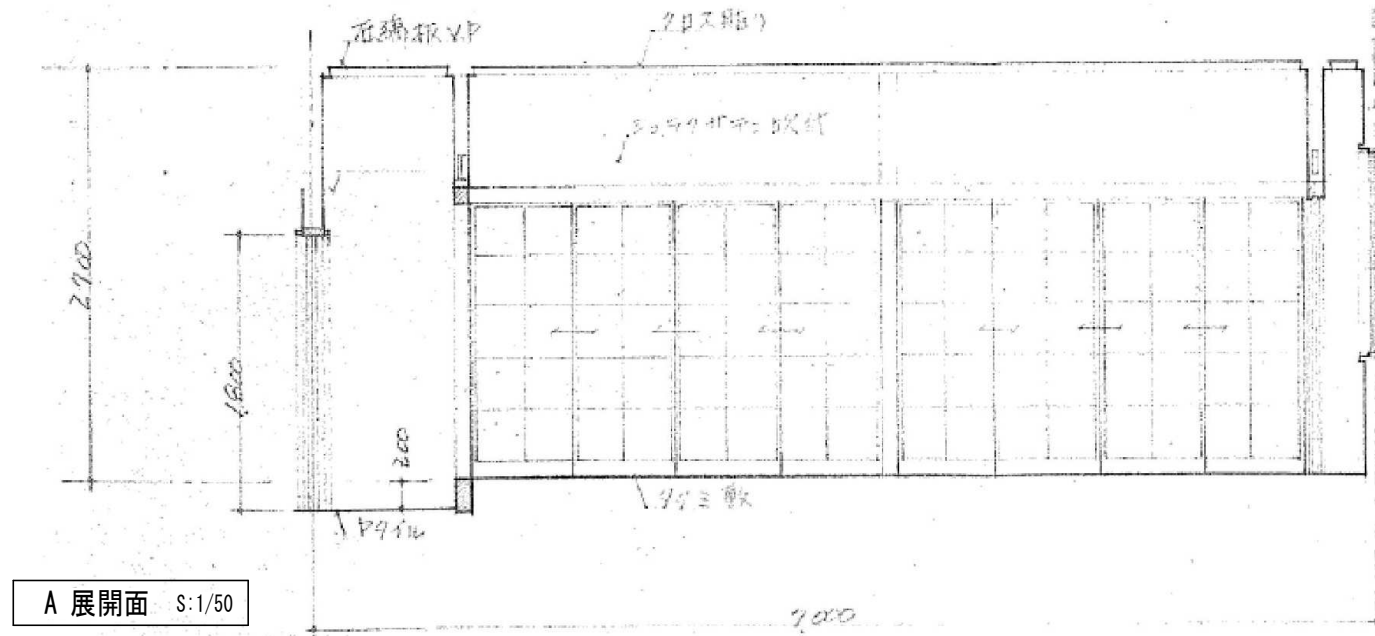



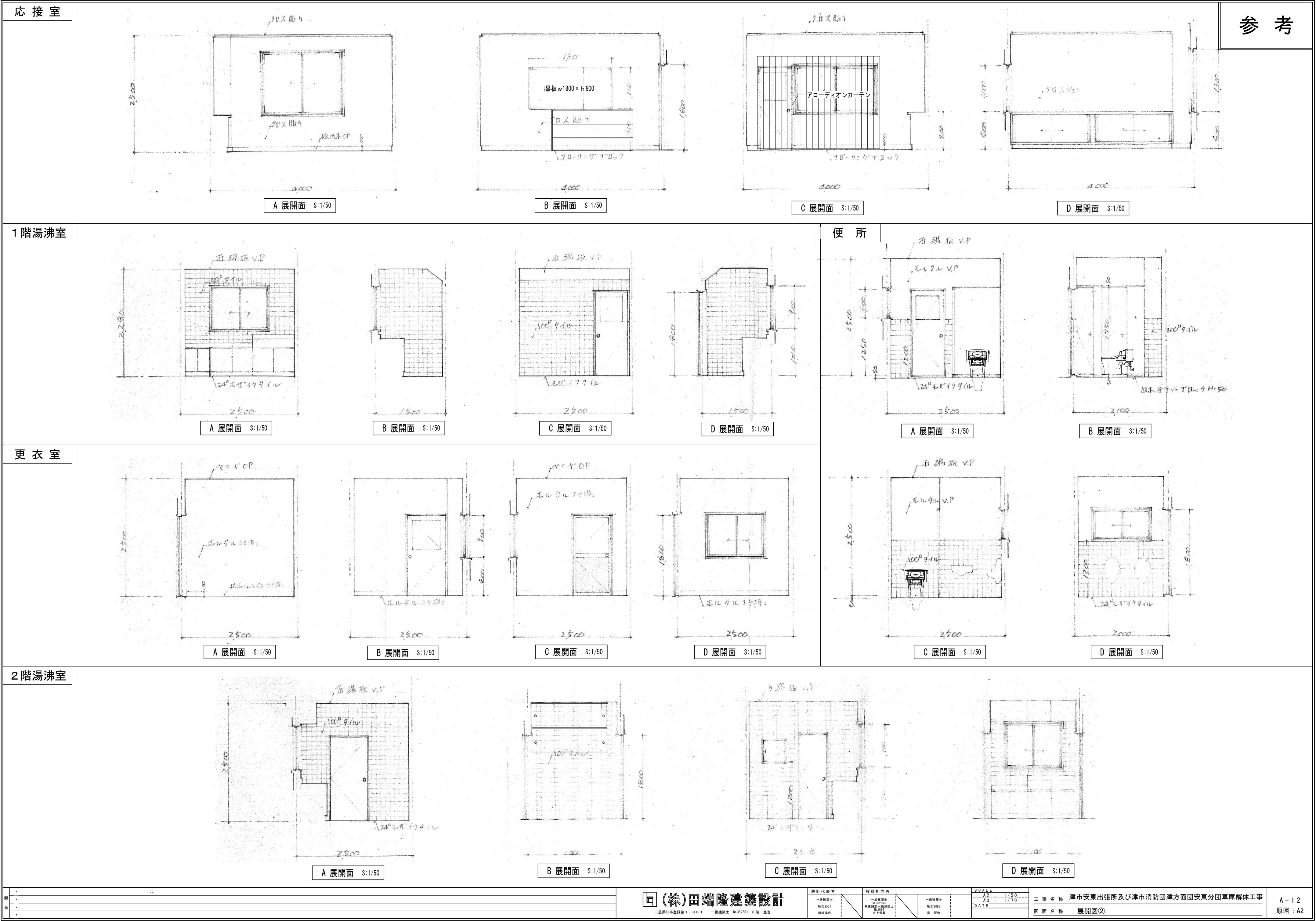

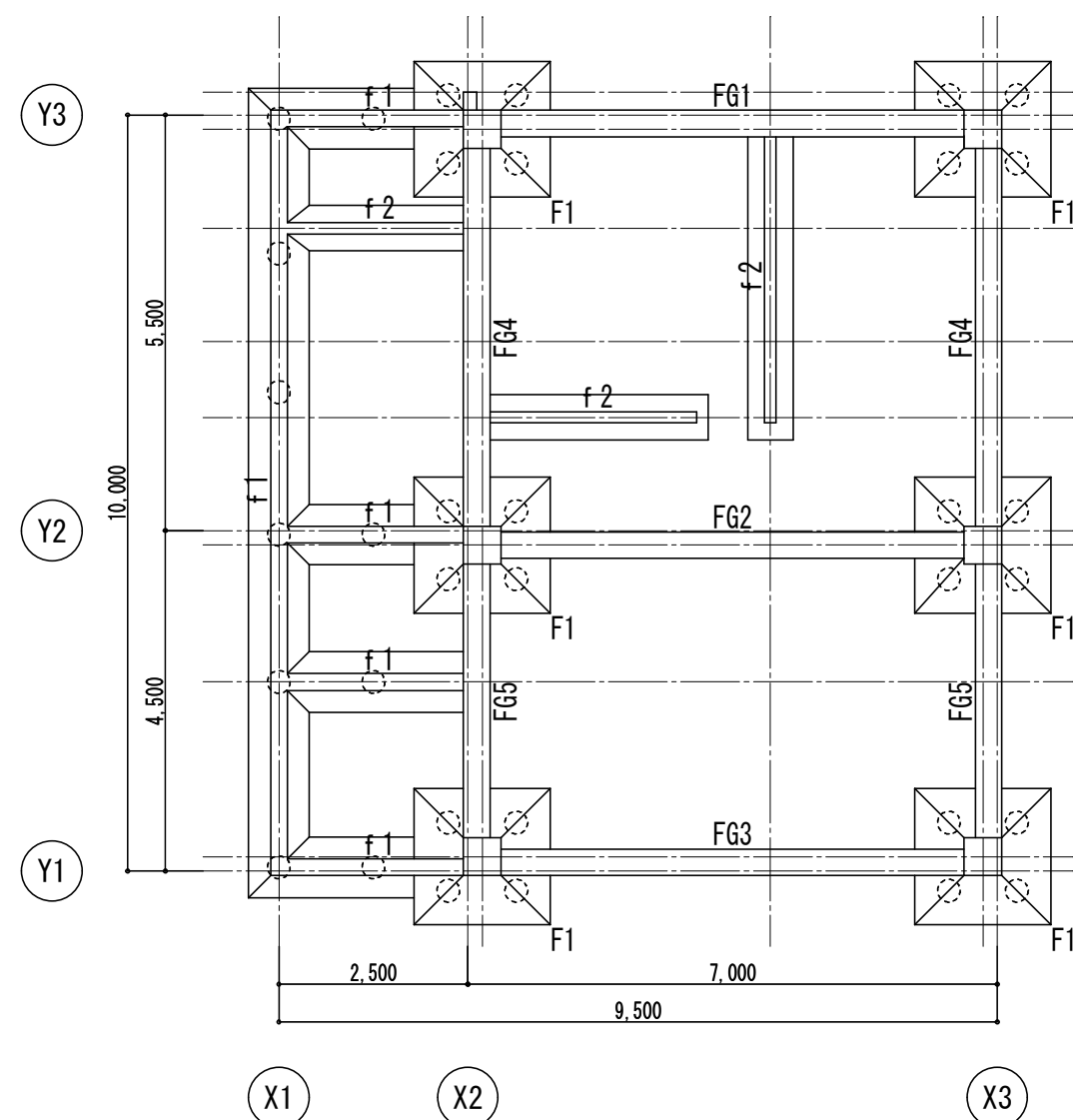

基礎伏図 S:1/100

コンクリートパイプφ300 L=7.0m 計34本

※撤去後の杭孔は川砂の類（A種）で埋め戻すこと。

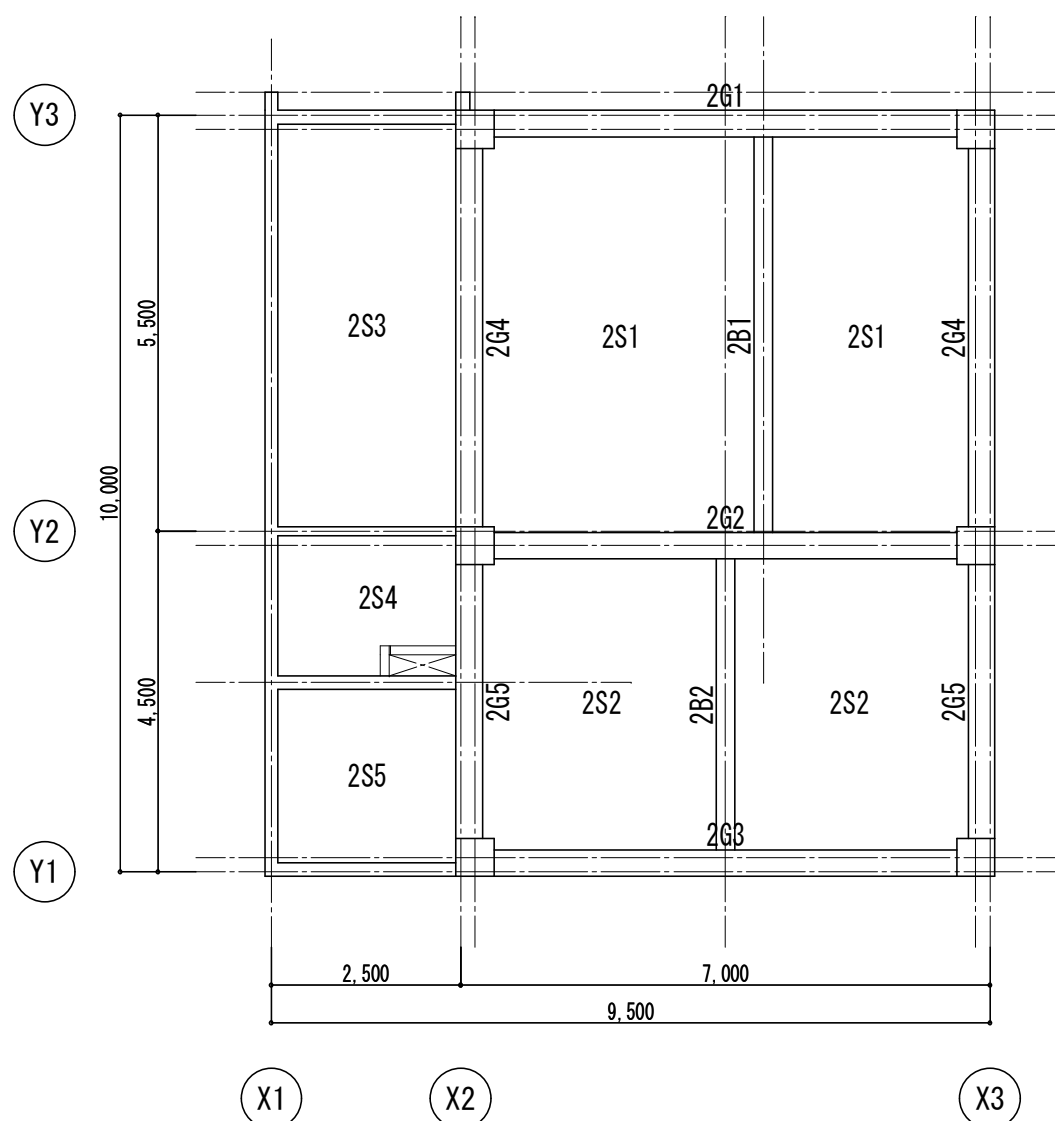

2階梁伏図 S:1/100

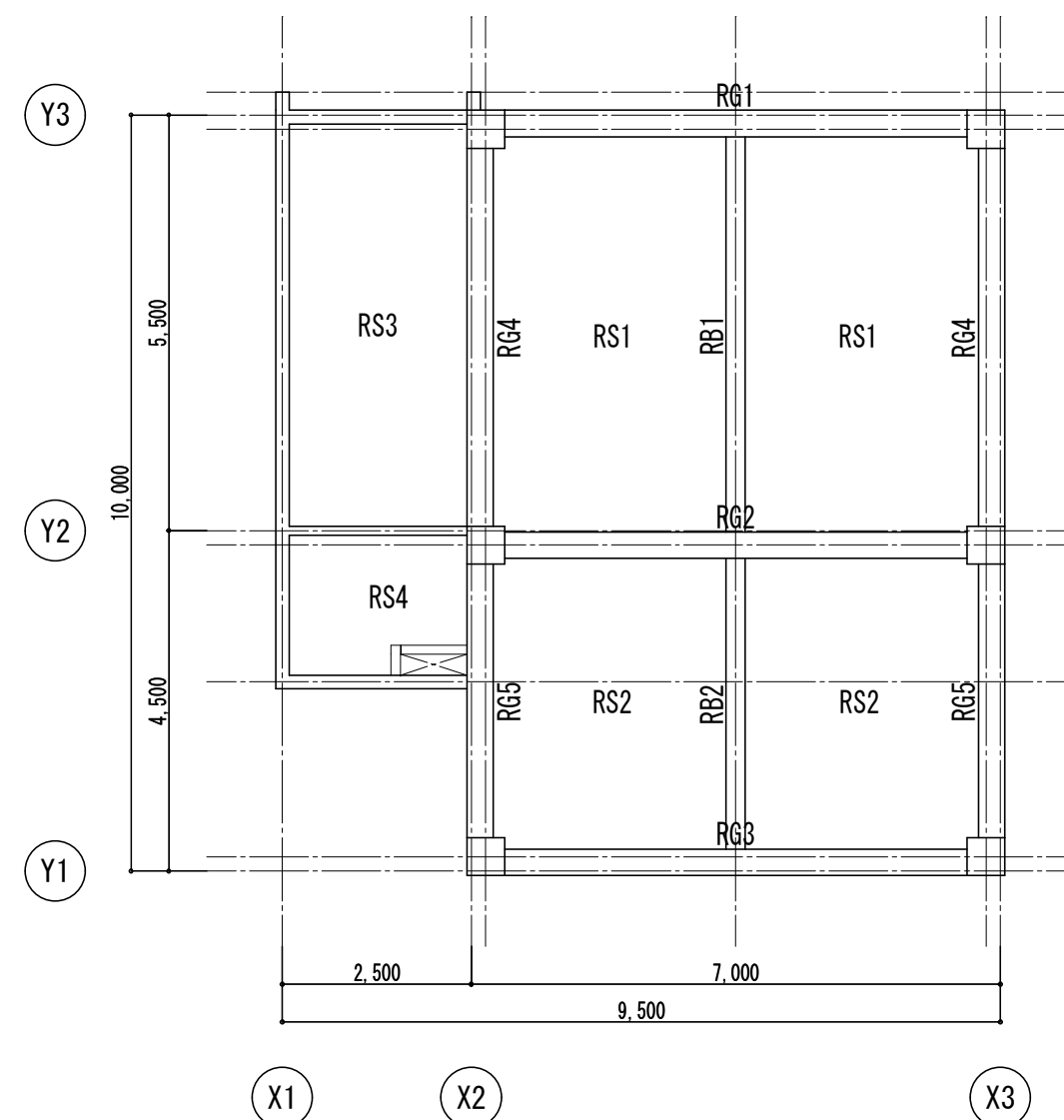

R 階梁伏図 S:1/100

基礎柱リスト	1:30
--------	------

符 号	FC 1
柱頭・柱脚	
X × Y	500 × 500
主 筋	10-19φ
H O O P	9 φ @ 100
D. H O O P	9 φ @ 600

基礎柱リスト	1:30
--------	------

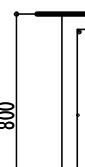
符 号	FG 1 ~ FG 5
位 置	全断面
断 面	
B × D	350 × 700
上 端	4-19 φ
下 端	4-19 φ
S T P	9 φ @ 250
腹 筋	2-9 φ

地中梁リスト 1:30

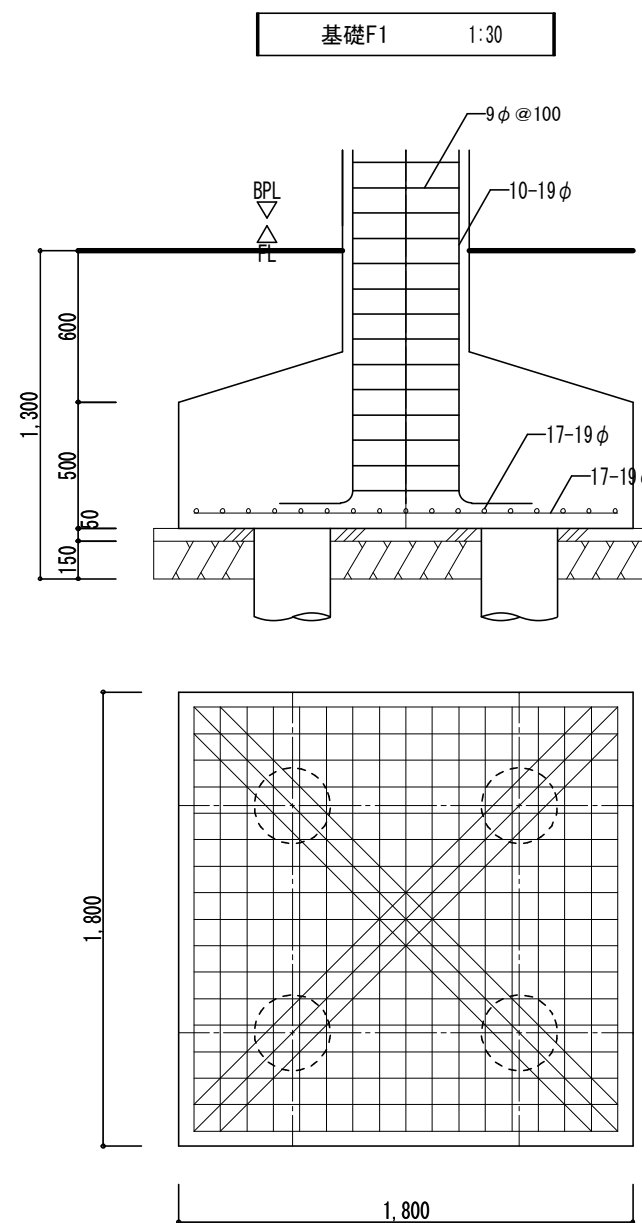
[illegible]

コンクリートパイプφ300 L=7.0m

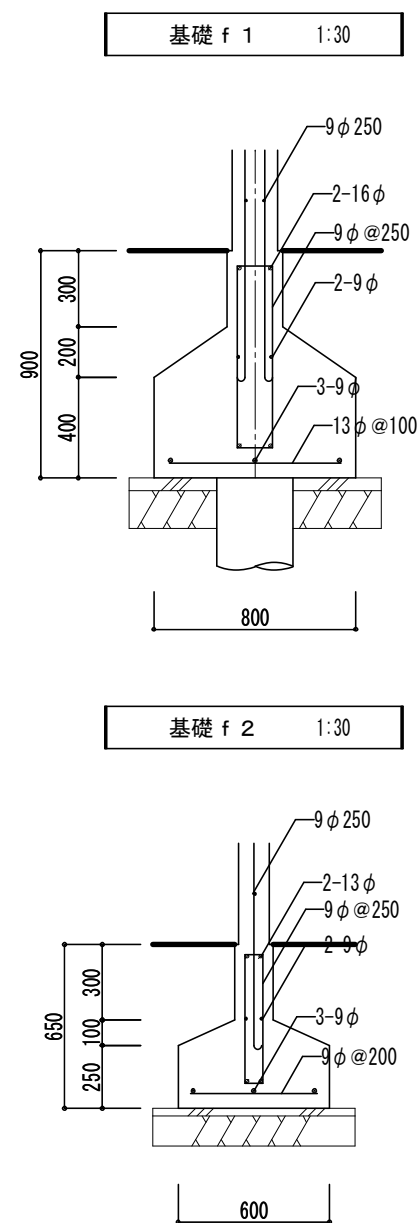



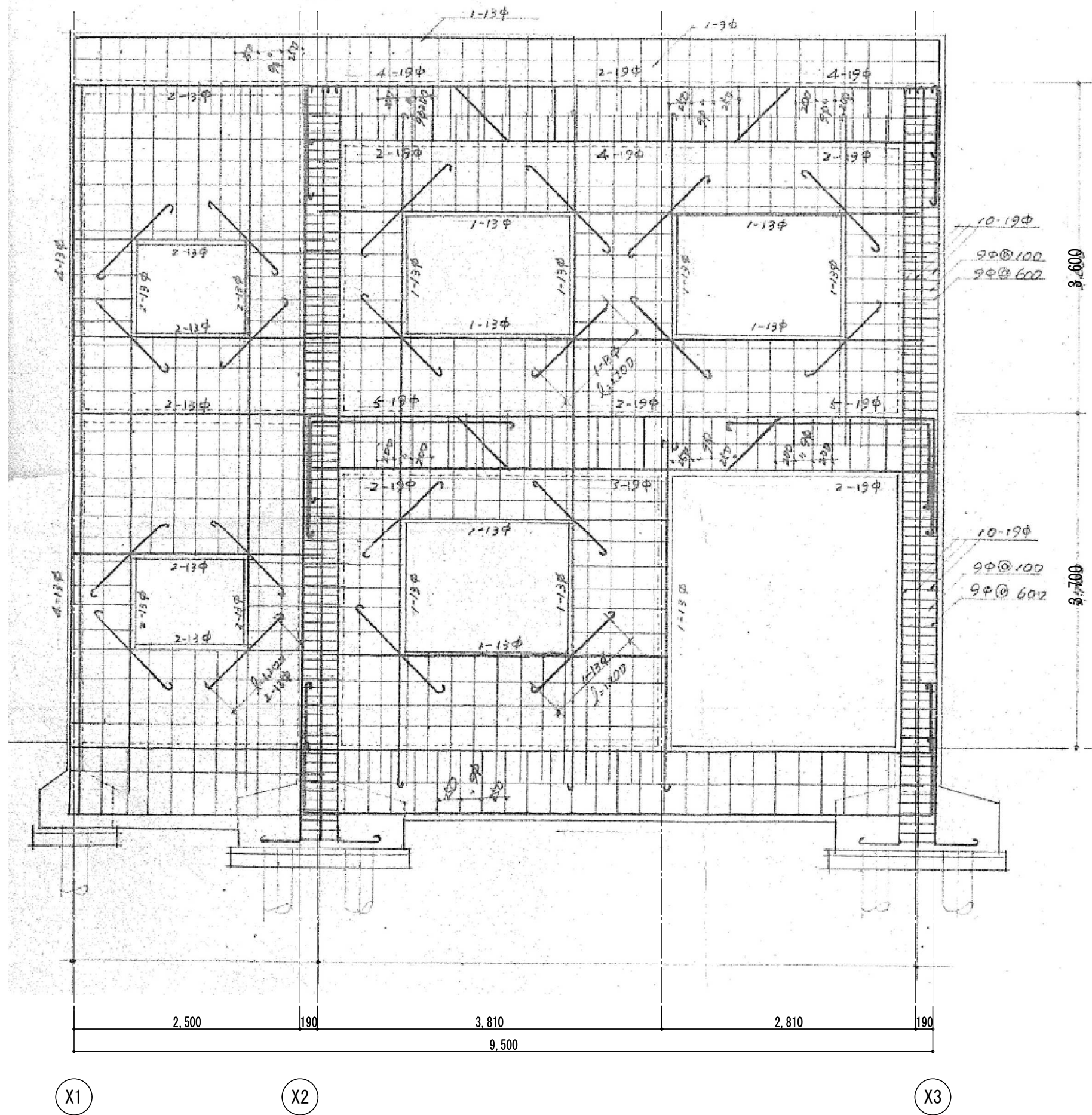

Y 3 配筋図 S:1/50

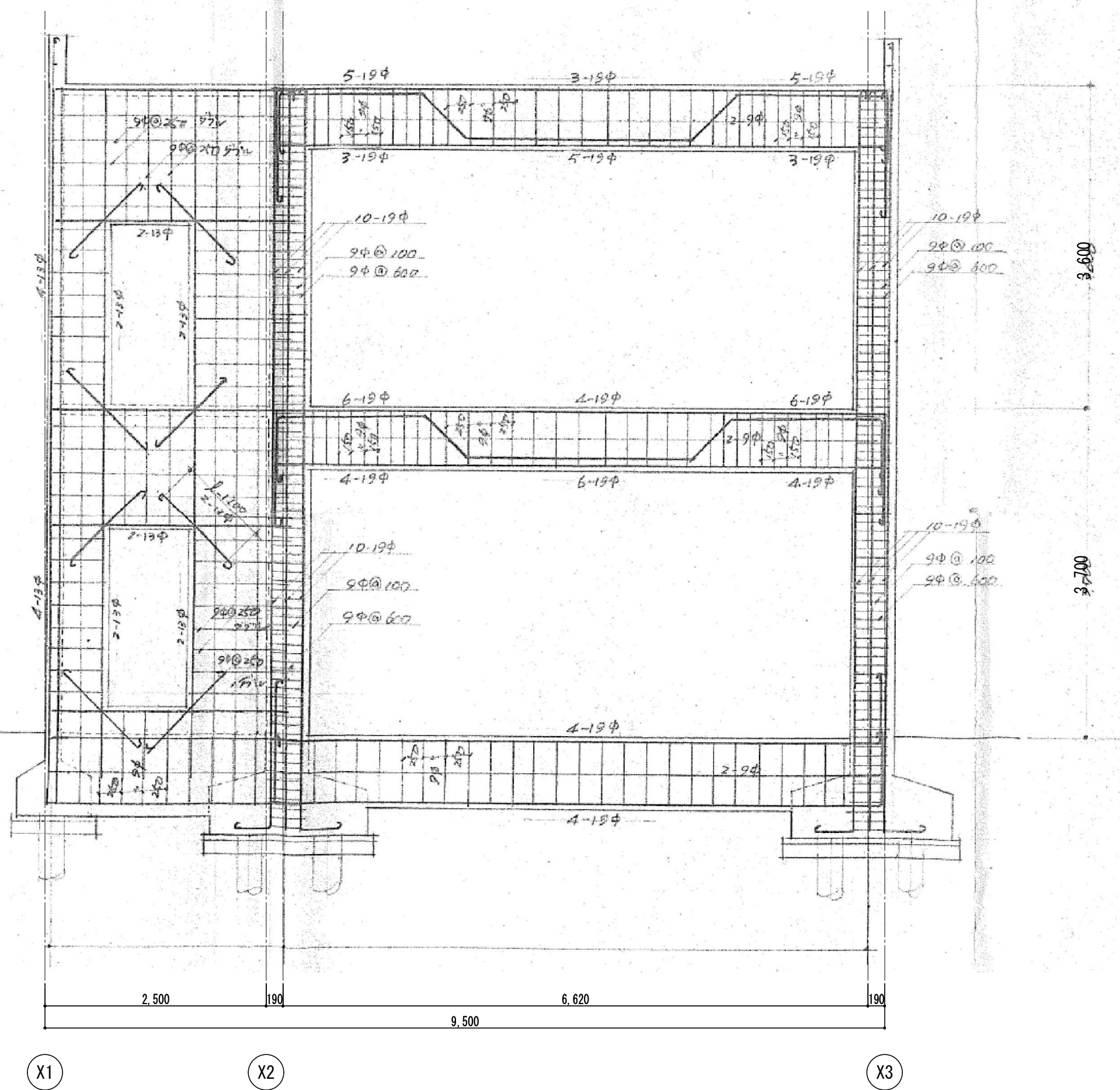

Y 2 配筋図 S:1/50



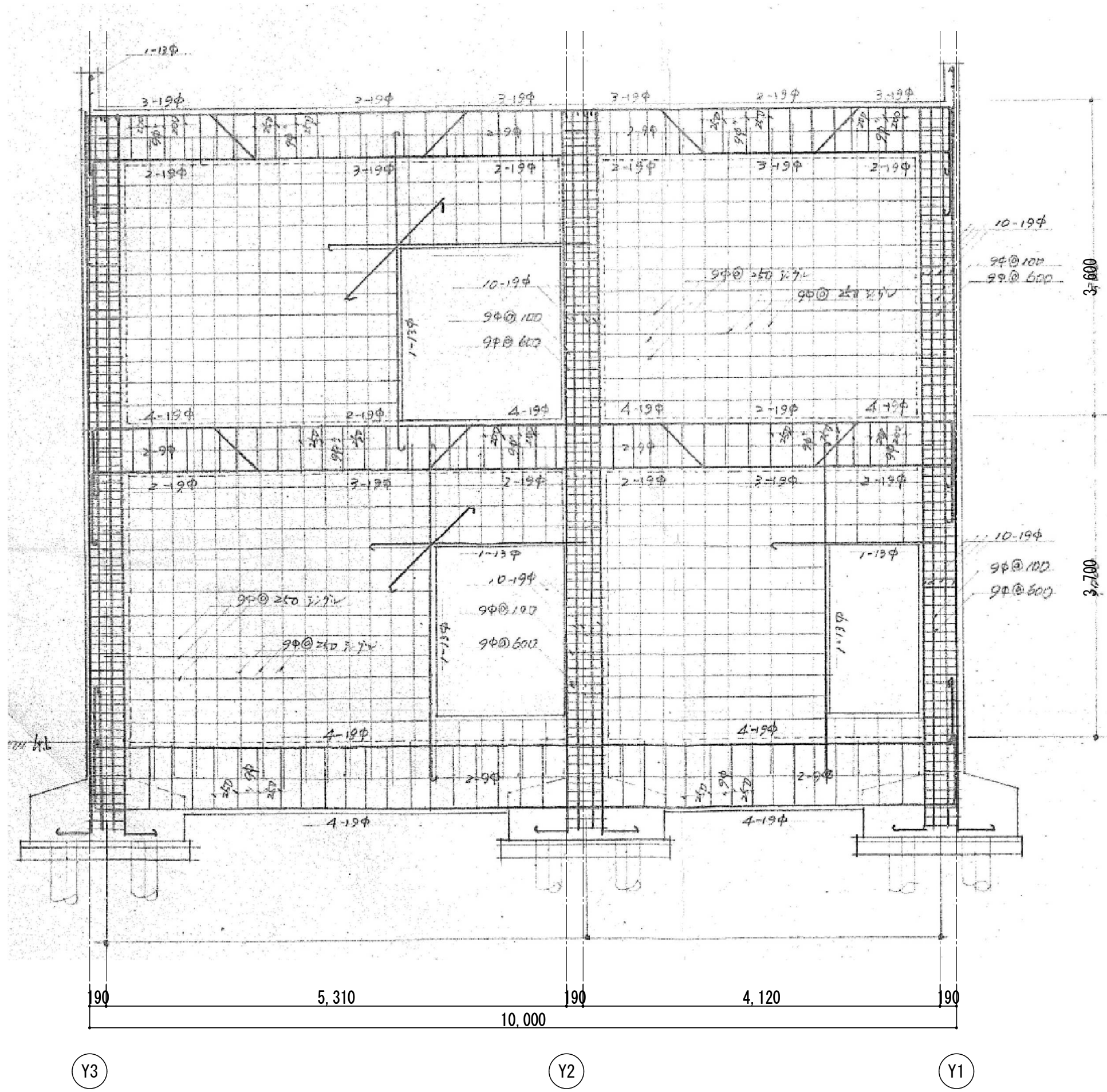

X 2 配筋図 S:1/50

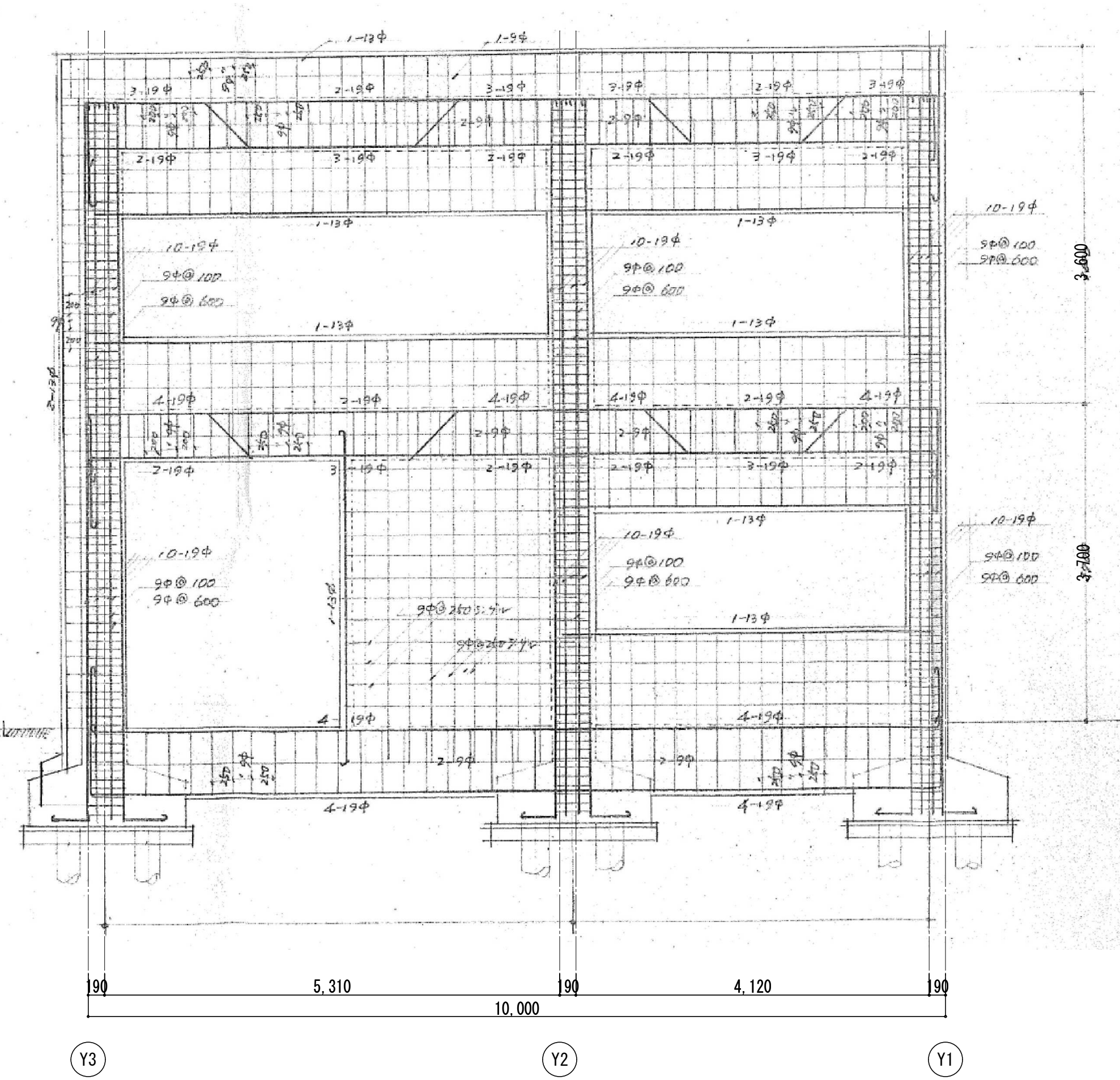

X 3 配筋図 S:1/50



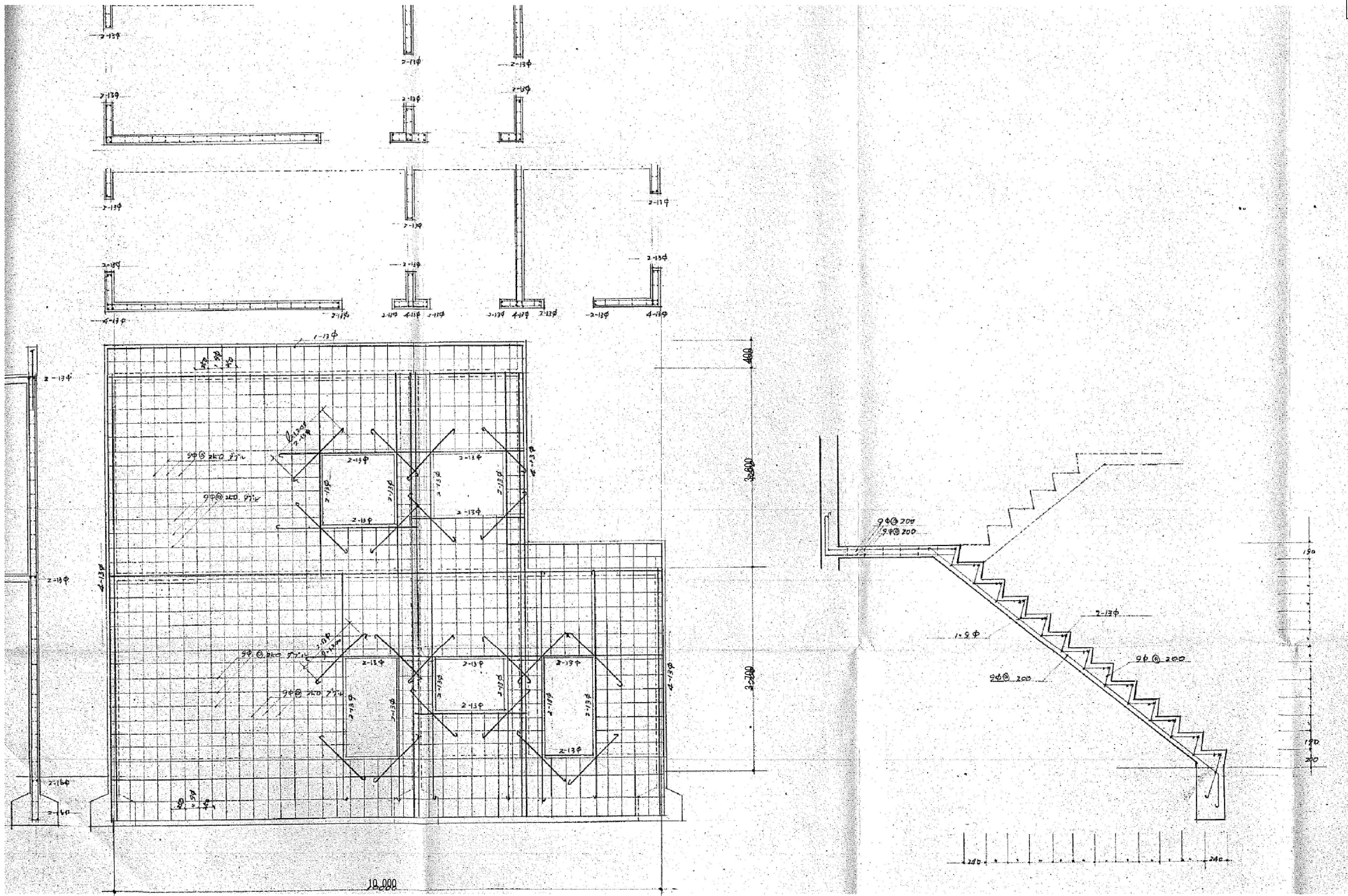

Y3

Y2

Y1

X 1 配筋図 S:1/50

階段配筋図 S:1/30

備	
考	

(株)田端隆建築設計  
三重県知事登録第1-861 一級建築士 No.302551 田端 凌也

設計代表者		設計担当者		SCALE	
一級建築士 No.302551 田端凌也		一級建築士 No.330333 構造設計一級建築士 No. 野上良智		A2 A3 DATE	1/50 1/30

工事名称	津市安東出張所及び津市消防団津方面団安東分団車庫解体工事
図面名称	壁式配筋図・階段配筋図



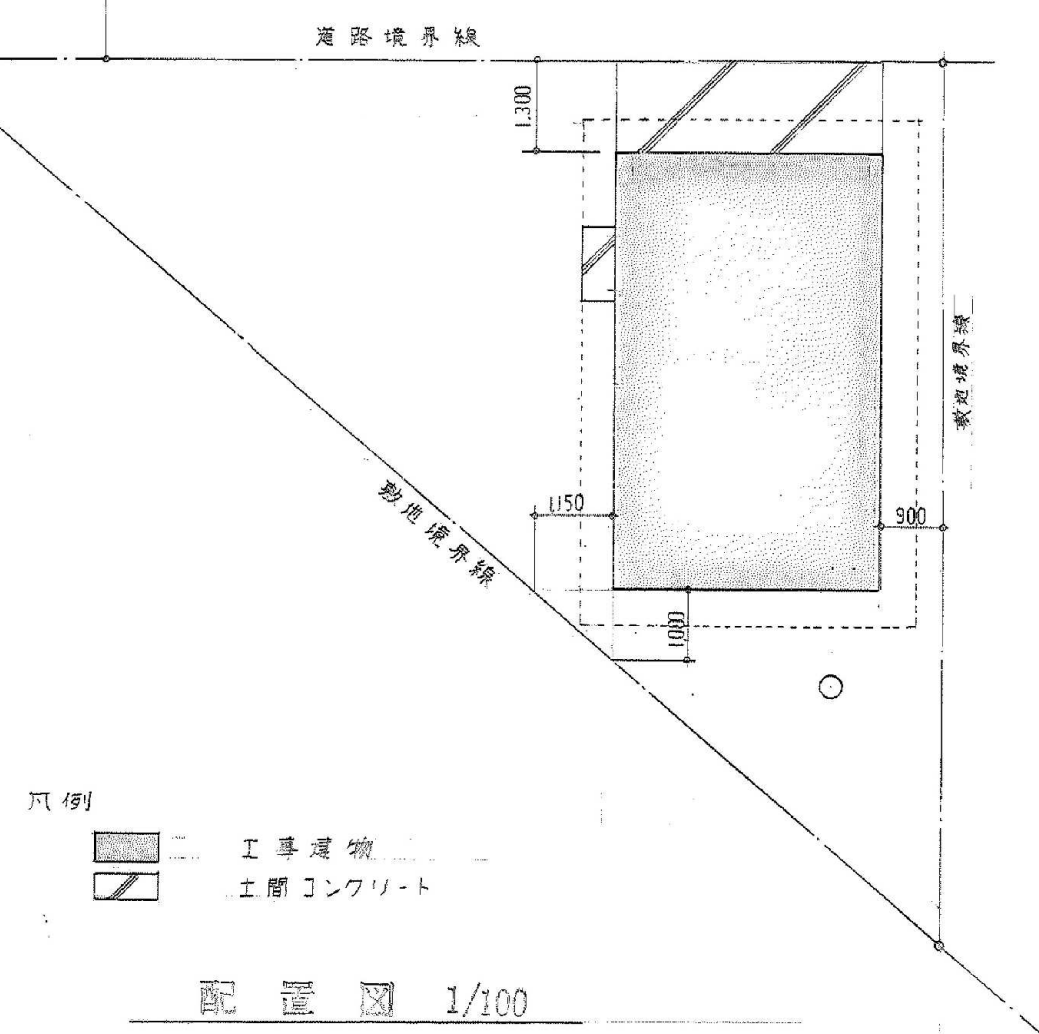
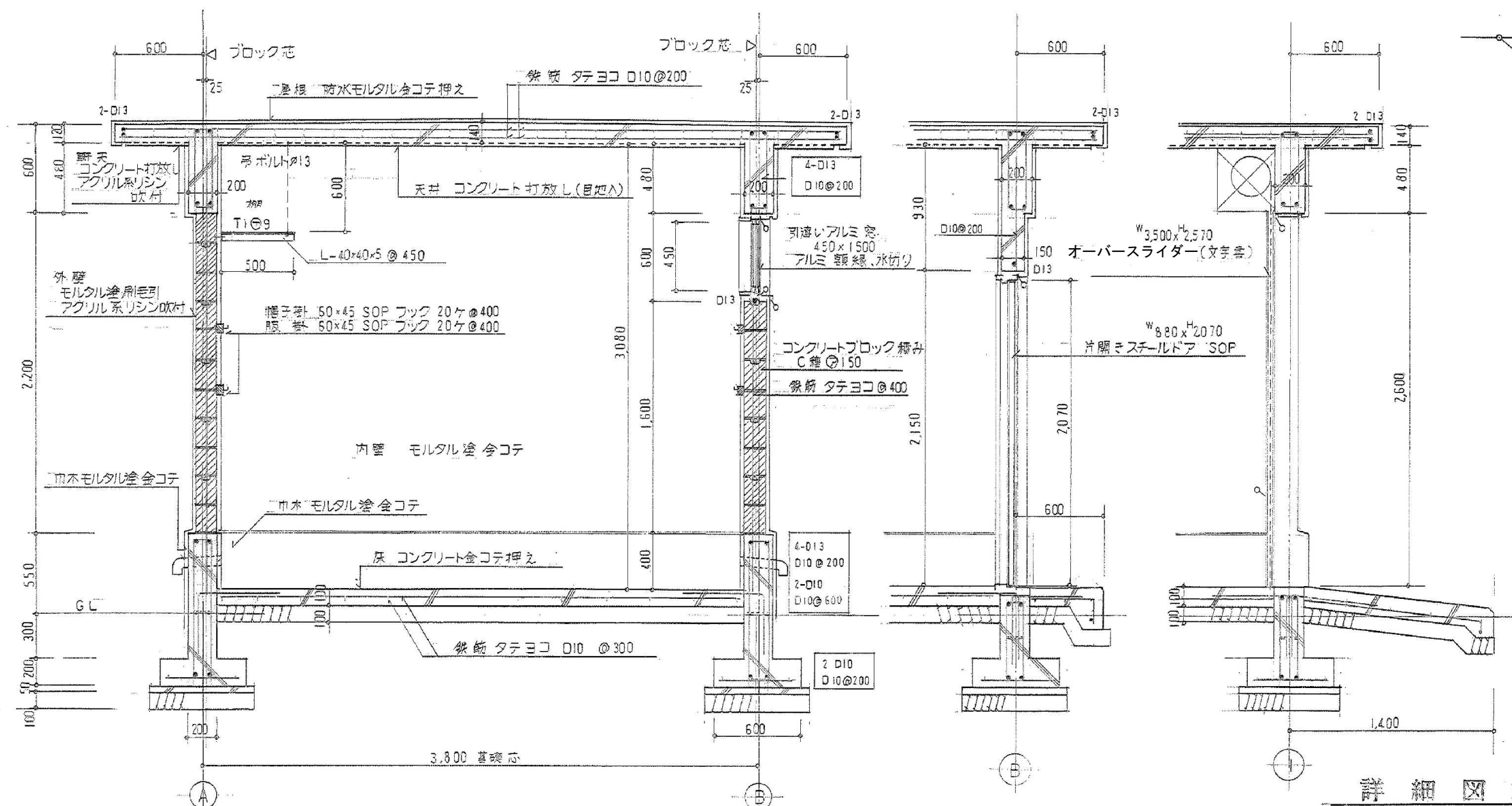
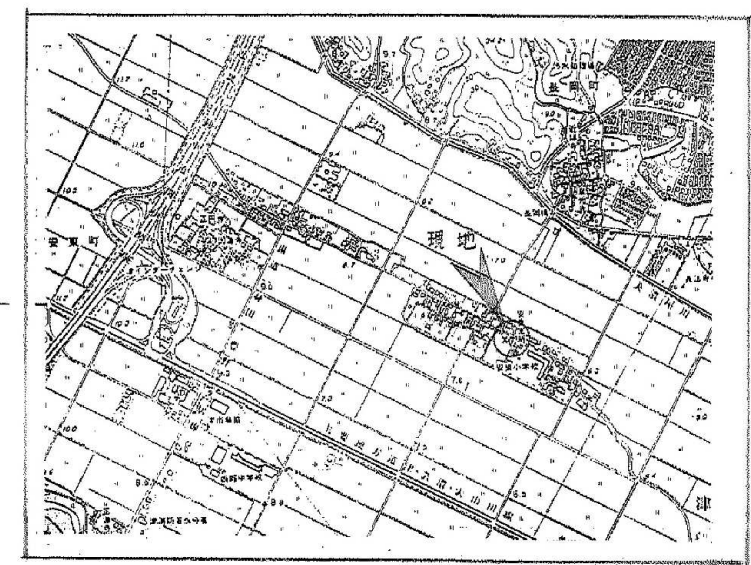
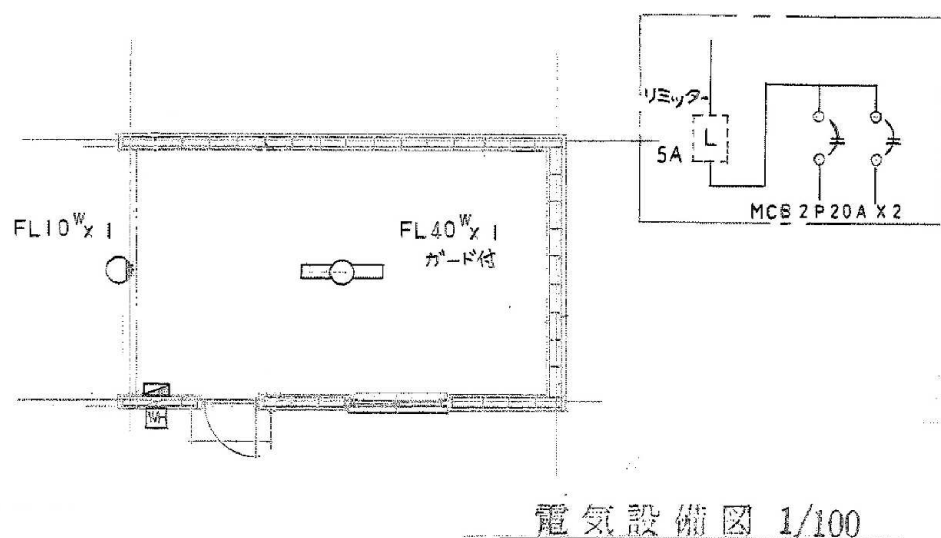
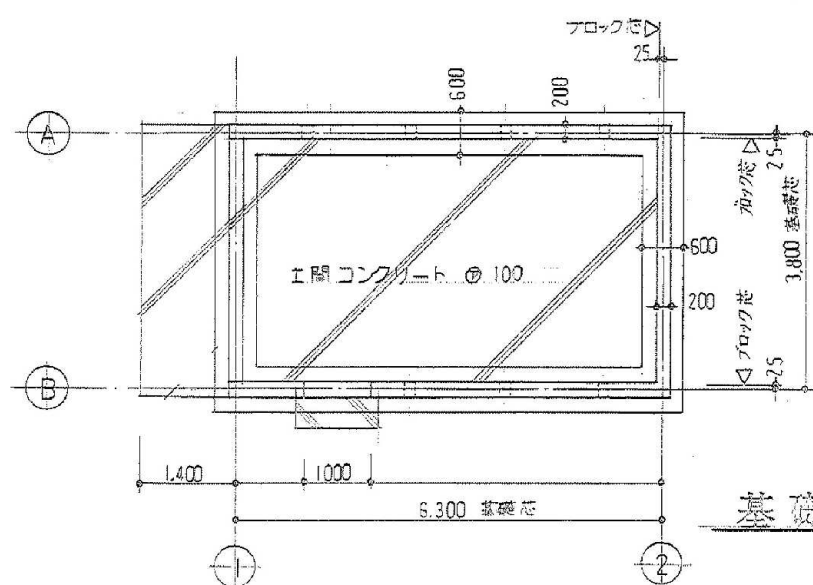
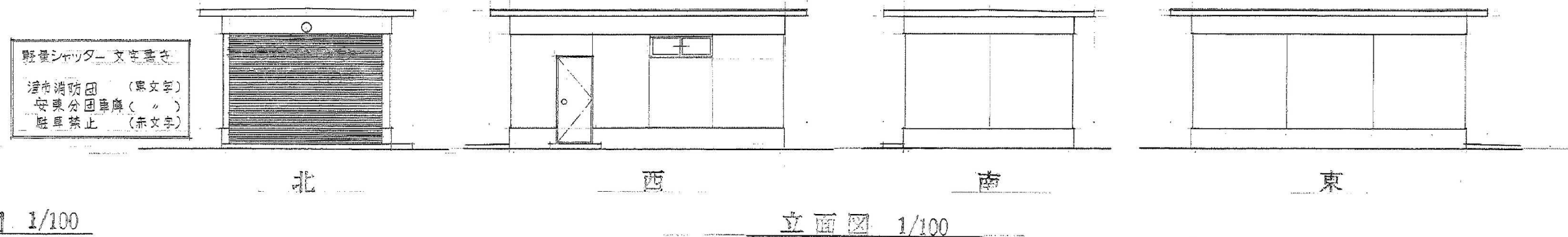
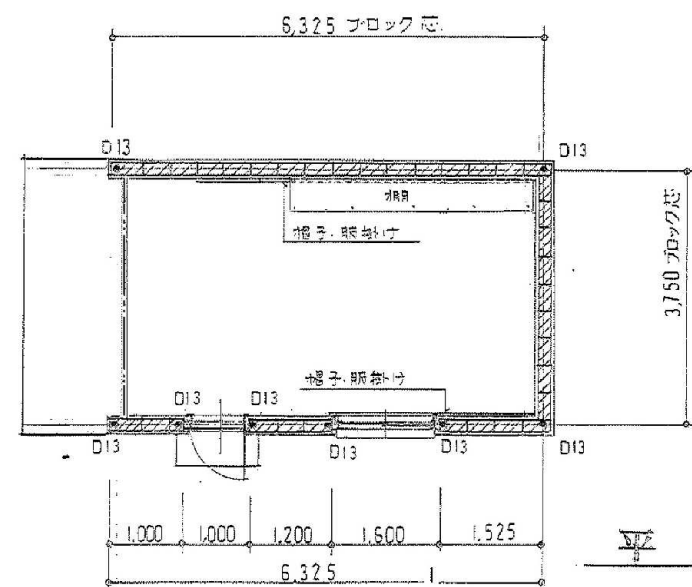

津市安東出張所及び津市消防団津方面団安東分団車庫解体工事		縮尺	1/100
図面名称	平面図・立面図・断面図・基礎伏図・電気設備図	原図	A 2
津市建設部営繕課		No.	B - 0 1

注記  
※ 図中の設備は既設を示し、撤去処分とする。  
※ 水銀使用製品は産業廃棄物として関係法令により適切な処理すること。  
※ 配管配線は可能な限り分別して撤去とする。

参 考

引込開閉器盤（W.H）撤去リスト

MCCB	3P75AF/75AT	×	1
MCCB	3P60AF/60AT	×	1
ELB	1P50AF/15AT	×	2

電灯分電盤（L-1）撤去リスト

MCCB	3P100AF/100AT	×	1
MCCB	2P20AF/20AT	×	1
MCCB	1P20AF/20AT	×	12

動力分電盤（M-1）撤去リスト

MCCB	3P100AF/75AT	×	1
ELB	3P30AF/30AT	×	1
ELB	3P50AF/50AT	×	1

照明器具撤去リスト

記号	適用・仕様	備考	個数
＜A＞	FL-40W×2	露出 直管	9
＜B＞	FL-40W×2	埋込 直管	15
＜C＞	FL-40W	露出 直管	2
＜D＞	FL-40W	笠付き 直管	1
＜E＞	FL-20W	露出 直管	4
＜F＞	FL-20W	ﾌﾞﾗｯकेｯﾄ 防水	1
＜G＞	FL-20W×5	露出 ｽｸｴｱ	1
＜H＞	FL-20W×5	埋込 ｽｸｴｱ	1
＜I＞	FL-20W	笠付き 直管	1
＜J＞	FL-15W	ﾌﾞﾗｯケｯﾄ	1
＜K＞	FL-10W	ﾌﾞﾗｯケｯﾄ 防水	1
＜L＞	FCL-40W	露出 ｽｸｴｱ	2
＜M＞	LRS20CG1A-4-31	埋込 直管	3
＜N＞	白熱球	ﾀﾞｳﾝﾗｲﾄ	2
＜O＞	HF-200W	ﾎｰﾙ(76φ)L=5300共	1

その他 撤去リスト

端子盤(10P)	×	2
火災受信機(P-2-5)	×	1
総合盤	×	1
親時計	×	1
モーターサイレン	×	1

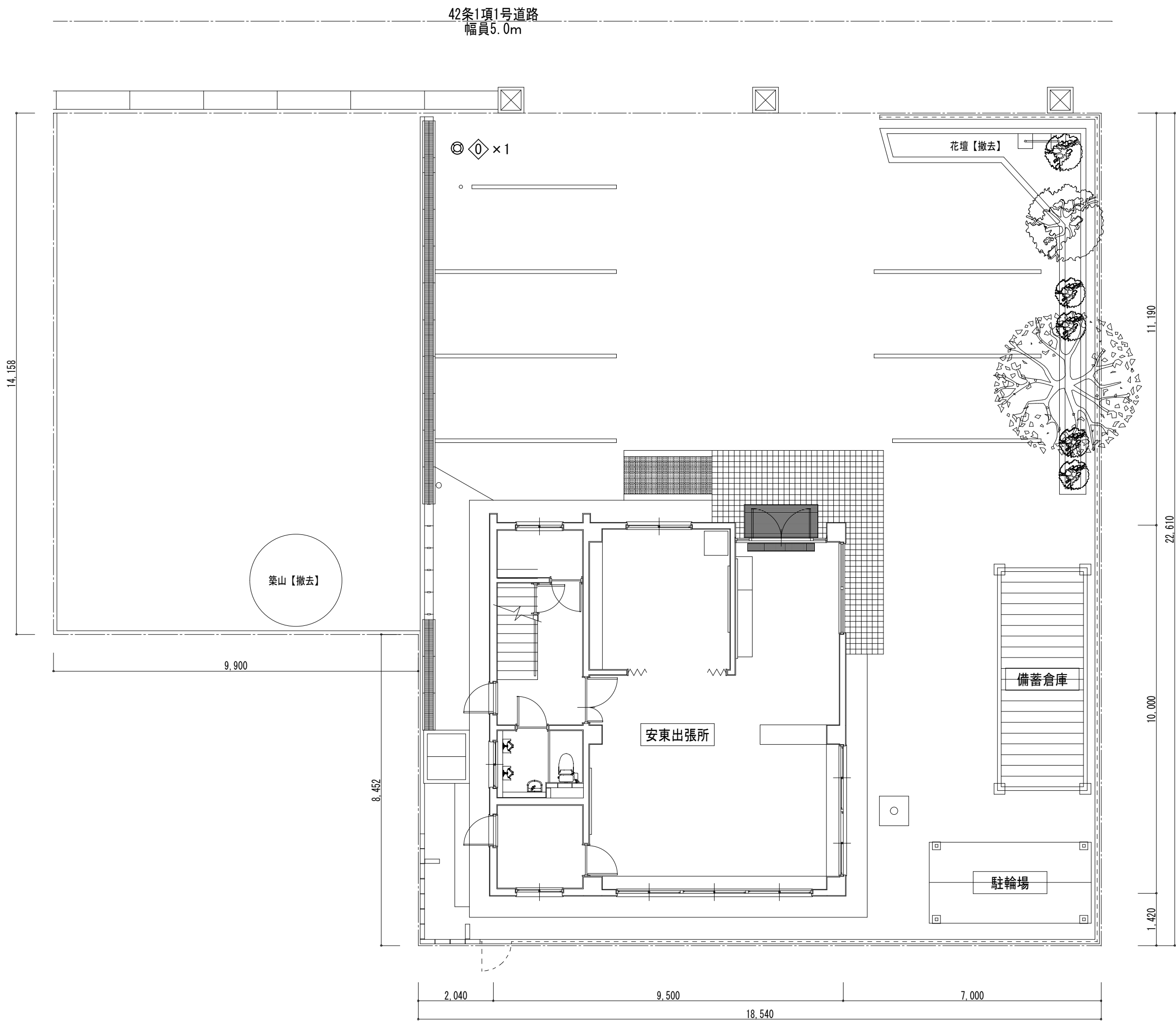

配置図 S:1/100



注記  
※ 図中の設備は既設を示し、撤去処分とする。  
※ 水銀使用製品は産業廃棄物として関係法令により適切な処理すること。  
※ 配管配線は可能な限り分別して撤去とする。  
※ LED照明器具は取外し後、引き渡しとする。

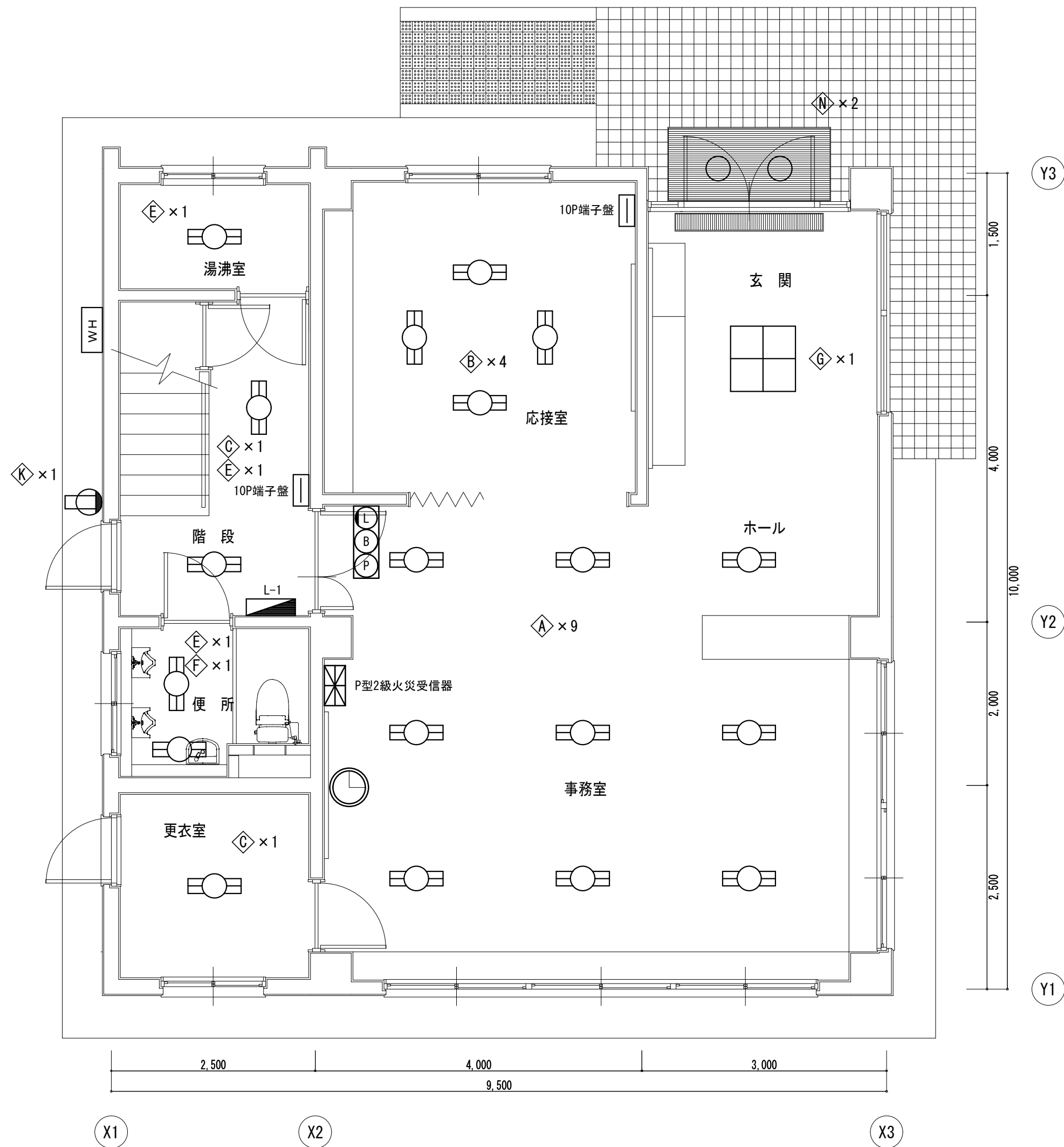

1 階 平面図 S:1/50

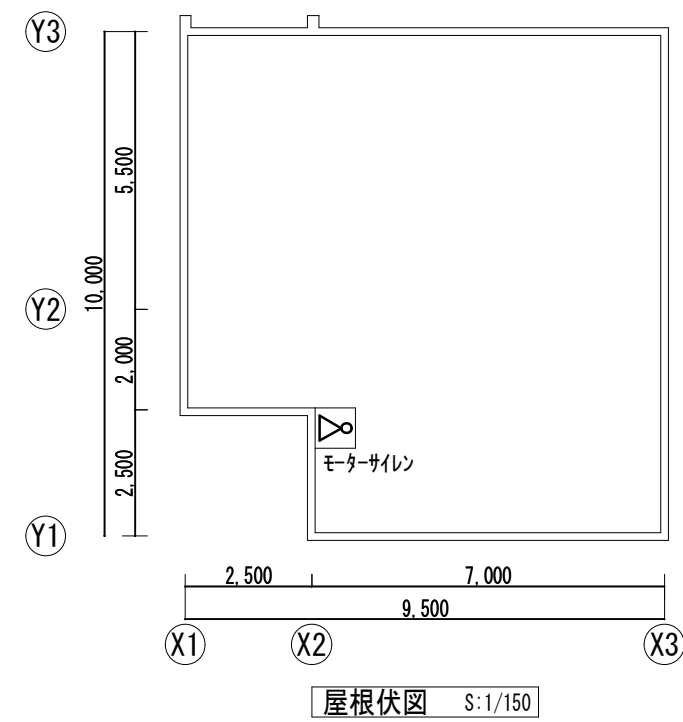

屋根伏図 S:1/150

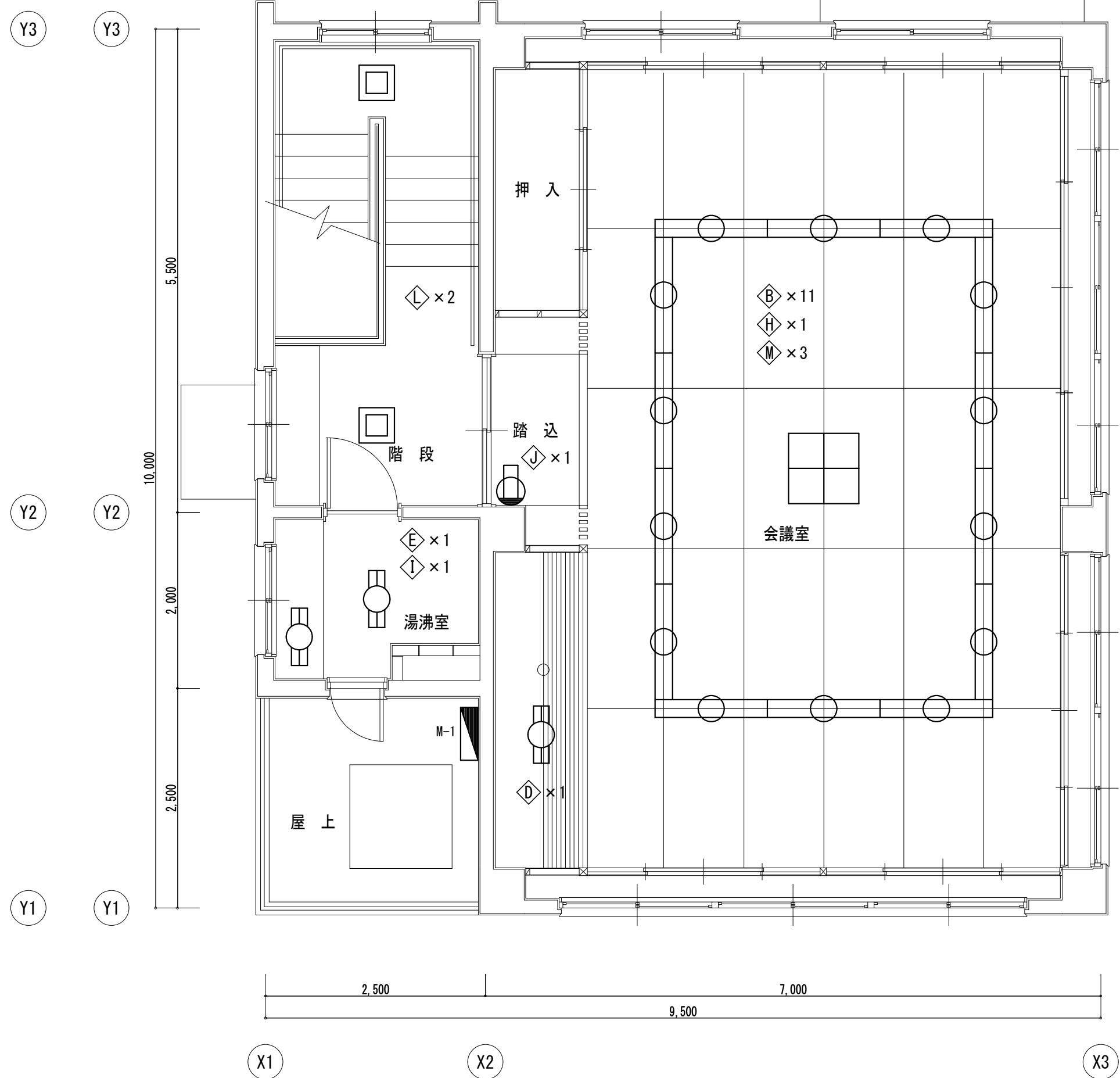

2 階 平面図 S:1/50

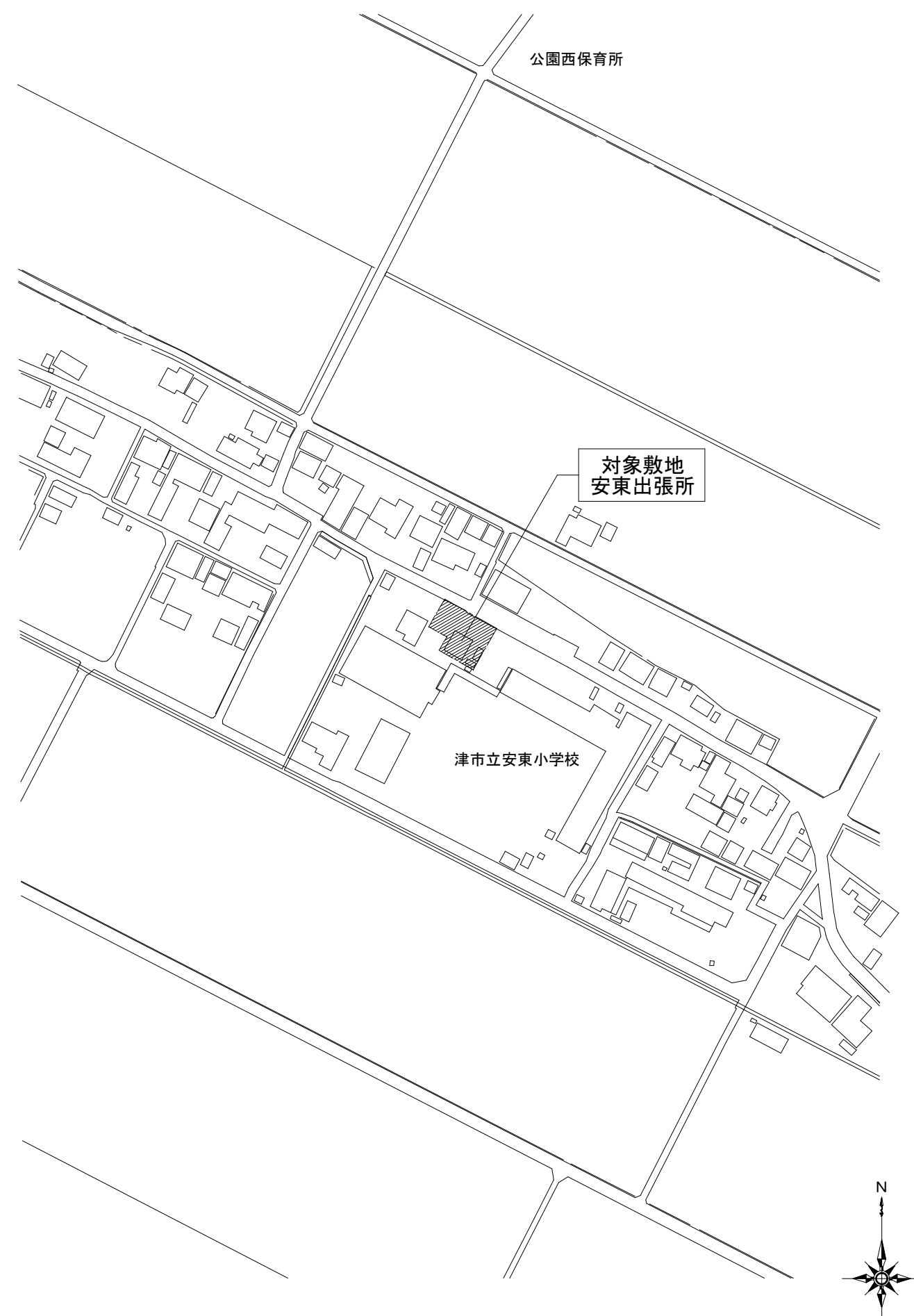
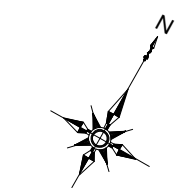

付近見取図 S:1/2500

Ⅰ 工事概要	
工事名称	安東出張所解体工事
用 途	事務所
地名地番	三重県津市安東町 地内
都市計画区域	都市計画区域外（市街化調整区域）
用途地域	指定なし
防火地域	22条地域
敷地面積	412.5625 m ²
建ぺい率 / 容積率	60 % / 200 %
高さ制限	指定無し
道路	北側道路 幅員5.0m（法42条1項道路）
工事内容	解体工事

棟概要				
棟 名	階数	耐火用途	建 築 面 積	延 べ 面 積
出張所	1 階	その他	95.0 m ²	174.75 m ²
駐輪場	1 階	その他	8.0 m ²	8.0 m ²
備蓄倉庫	1 階	その他	13.8 m ²	13.8 m ²
合計			116.8 m ²	196.55 m ²

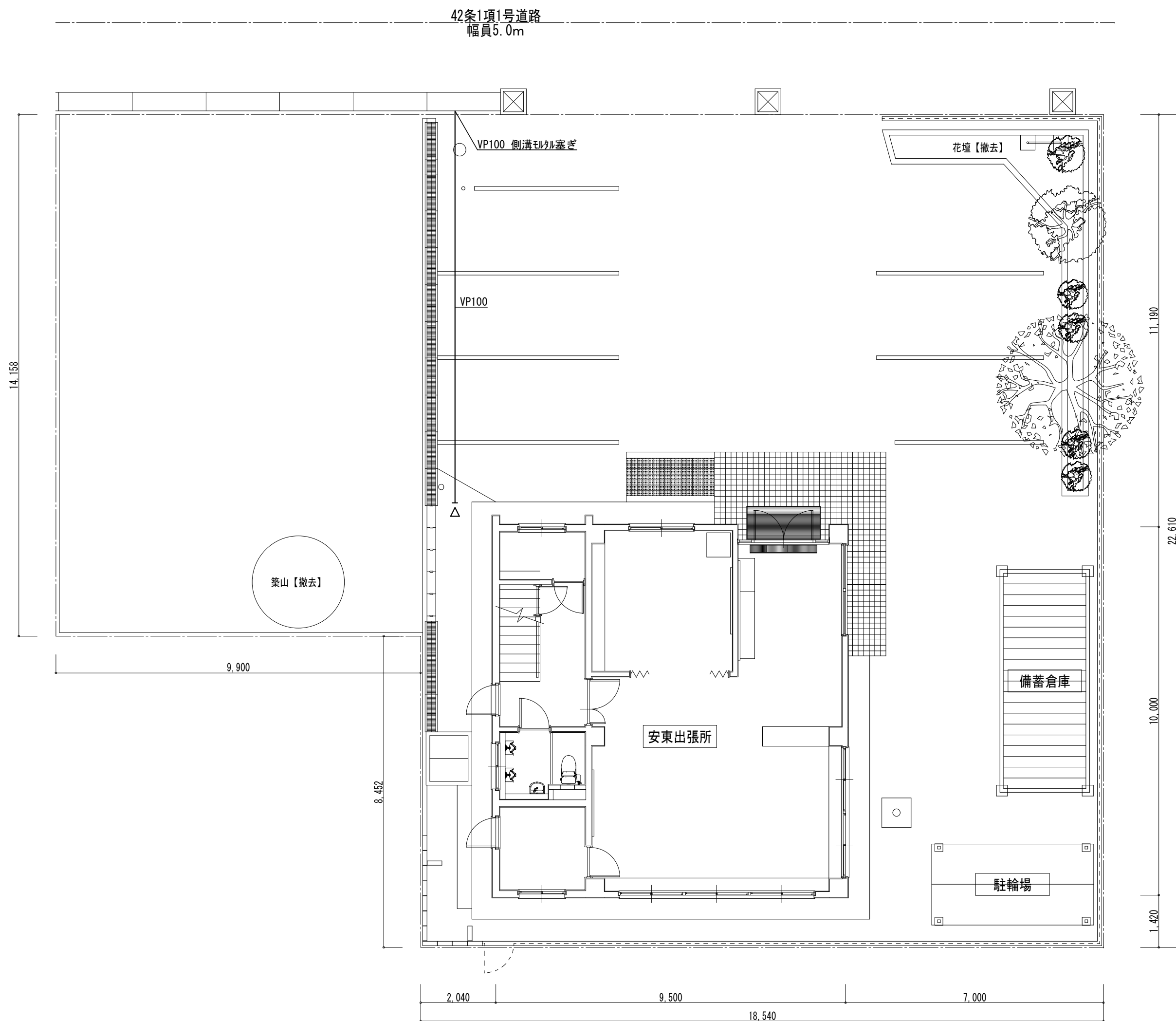

配置図 S:1/100

凡 例	
—	【撤去】排水管
☒	【撤去】雨水枡

撤去工事区分  
※実線の機器及び樹、配管の撤去は機械設備工事とし、建物に付随する配管撤去は建築解体工事とする。  
※図面の記載なき機器、露出配管の撤去も機械設備工事として処理のこと。  
※既設給水管は既設メーターボックス内にてキャップ止めを行うこと。  
※既設雨水配管は放流管まで撤去を行い、キャップ止めを行うこと。

・	
・	
・	
・	

田端隆建築設計
三重県知事登録第1-861 一級建築士 No.302551 田端 隆也

設計代表者	設計担当者	SCALE
一級建築士 No.302551 田端隆也	一級建築士 No.332033 横倉智也 一級建築士 No.372093 岸上良智	A2 1/100 DATE

工事名称	津市安東出張所及び津市消防団津方面団安東分団車庫解体工事	M-01
図面名称	機械設備 配置図	原図：A2

記載無き限り図中の器具は全て【撤去】

参 考

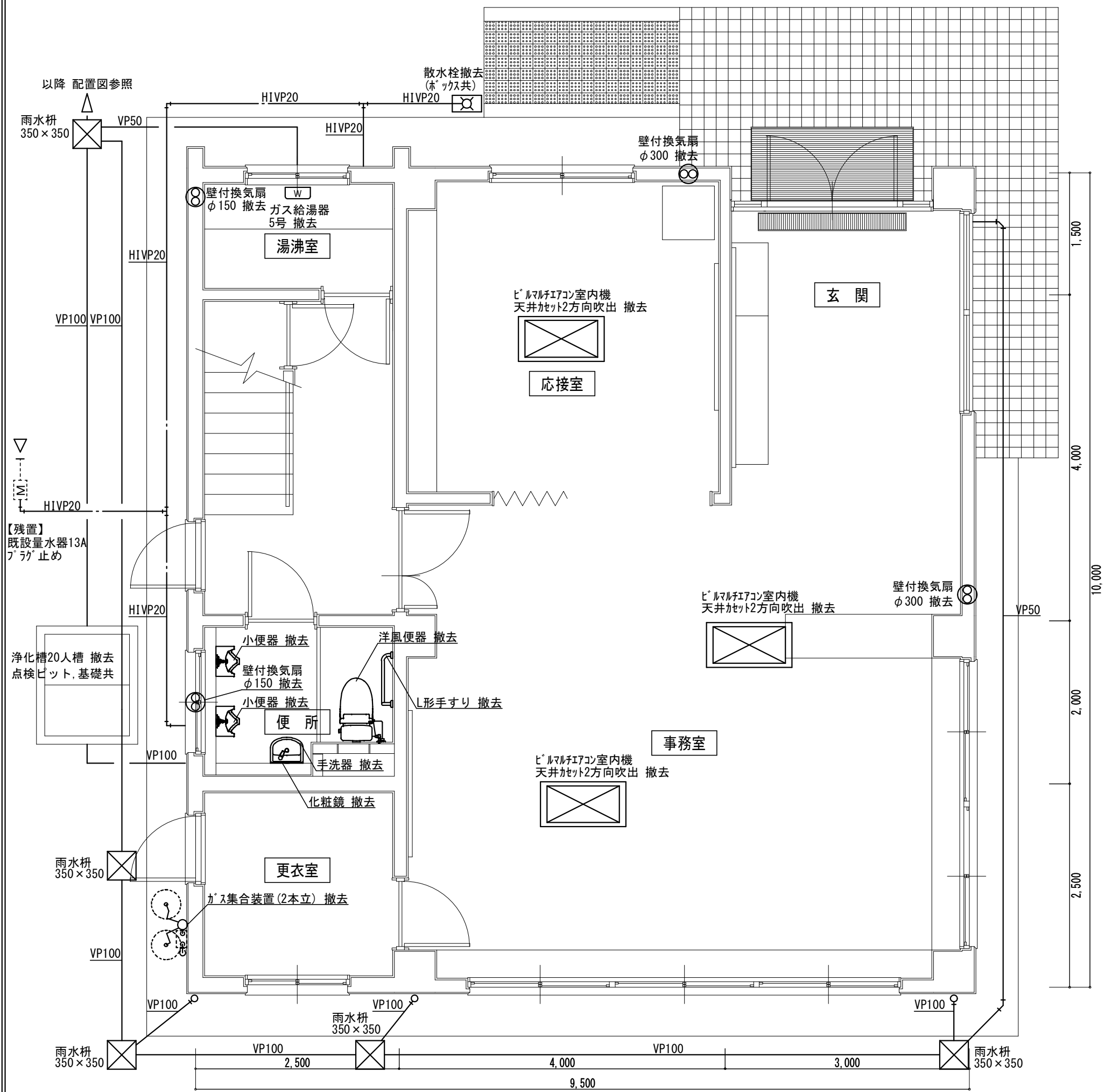

1階平面図 S:1/50

凡 例	
	【撤去】給水管
	【撤去】排水管
	【撤去】雨水枡

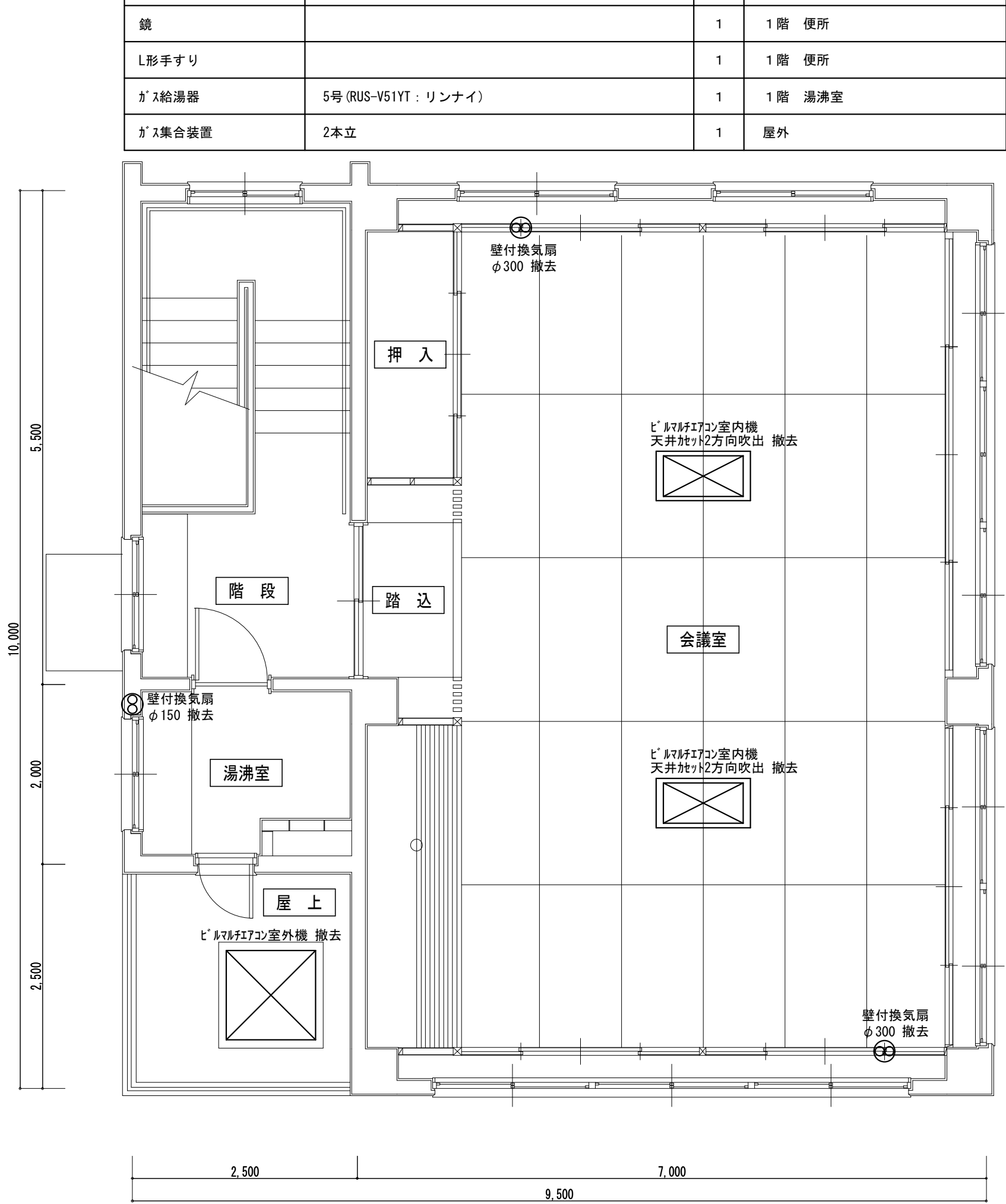

2階平面図 S:1/50

【撤去】機器・器具表			
名 称	仕 様	個 数	設 置 場 所
壁付換気扇	φ150 ユニバーサル共 (FY-15PF5BL:パナソニック)	3	1階 便所、湯沸室 2階 湯沸室
壁付換気扇	φ300 ユニバーサル共 (EX-30EK2-C-1:三菱)	4	1階 ホール、応接室 2階 会議室
ビルマルチエコン室外機	冷房能力20,000kcal/h (PUHY-200B:三菱)	1	屋上
ビルマルチエコン室内機	天井カセット2方向 冷房能力5,000kcal/h (PLHY-50HK:三菱)	5	1階 事務室、応接室 2階 会議室
洋風便器	ロータック、紙巻器共	1	1階 便所
小便器	壁掛洗浄弁型	2	1階 便所
手洗器		1	1階 便所
鏡		1	1階 便所
L形手すり		1	1階 便所
ガス給湯器	5号(RUS-V51YT:リンナイ)	1	1階 湯沸室
ガス集合装置	2本立	1	屋外

特記事項

ビルマルチエコンの撤去処分については、「特定製品に係るフロン類の回収及び破壊の実施の確保等に関する法律」に基づき適正に処理すること。

・	・
・	・
・	・
・	・

田端隆建築設計

三重県知事登録第1-861号 一級建築士 No.302551 田端 隆也

設計代表者		設計担当者		SCALE	
一級建築士 No.302551 田端隆也		一級建築士 No.330353 構造設計一級建築士 井上良智		A2 1/50	
		一級建築士 No.372063 南 賢治		DATE	

工事名称	津市安東出張所及び津市消防団津方面団安東分団車庫解体工事	M-02
図面名称	機械設備 1階・2階平面図	原図:A2



木才浄化そう AR15型(20人)

