津市 雨水出水浸水想定区域図

安濃地域（安濃）

1．説明文

①この図は、水防法の規定により定められた想定最大規模降雨による内水浸水想定区域及び浸水した場合に想定される水深を表示した図面です。

②この図は、令和６年度の各排水施設の整備状況を勘案して、想定最大規模降雨により想定される内水氾濫が発生した場合の浸水状況をシミュレーションにより予測したものです。

③ ▭ を対象としたシミュレーションの実施にあたっては、シミュレーションの前提となる降雨を超える規模の降雨、津波、高潮、洪水（河川の破堤または越水）による氾濫等を考慮していませんので、この図で色が付いていない場所でも浸水が発生する場合や、想定される水深が実際と異なる場合があります。

2．基本事項

①作成主体：津市

②指定年月日：令和7年3月31日

③指定の根拠法令：水防法（昭和24年法律第193号）
第14条の２第２項

④対象とした降雨：想定最大規模降雨
時間最大雨量130㎜　日総雨量404㎜

⑤対象とした区域：図上の赤枠 ▭ で囲まれた範囲

想定最大規模の降雨

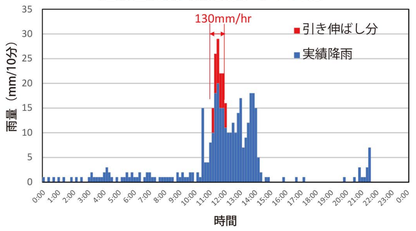

このグラフは、平成16年9月29日に津市で降った雨の時間最大を130㎜/hrに引き伸ばした降雨です。

浸水深区分

- 5.0m以上の区域
- 3.0 ～ 5.0m未満の区域
- 1.0 ～ 3.0m未満の区域
- 0.5 ～ 1.0m未満の区域
- 0.3 ～ 0.5m未満の区域
- 0.1 ～ 0.3m未満の区域

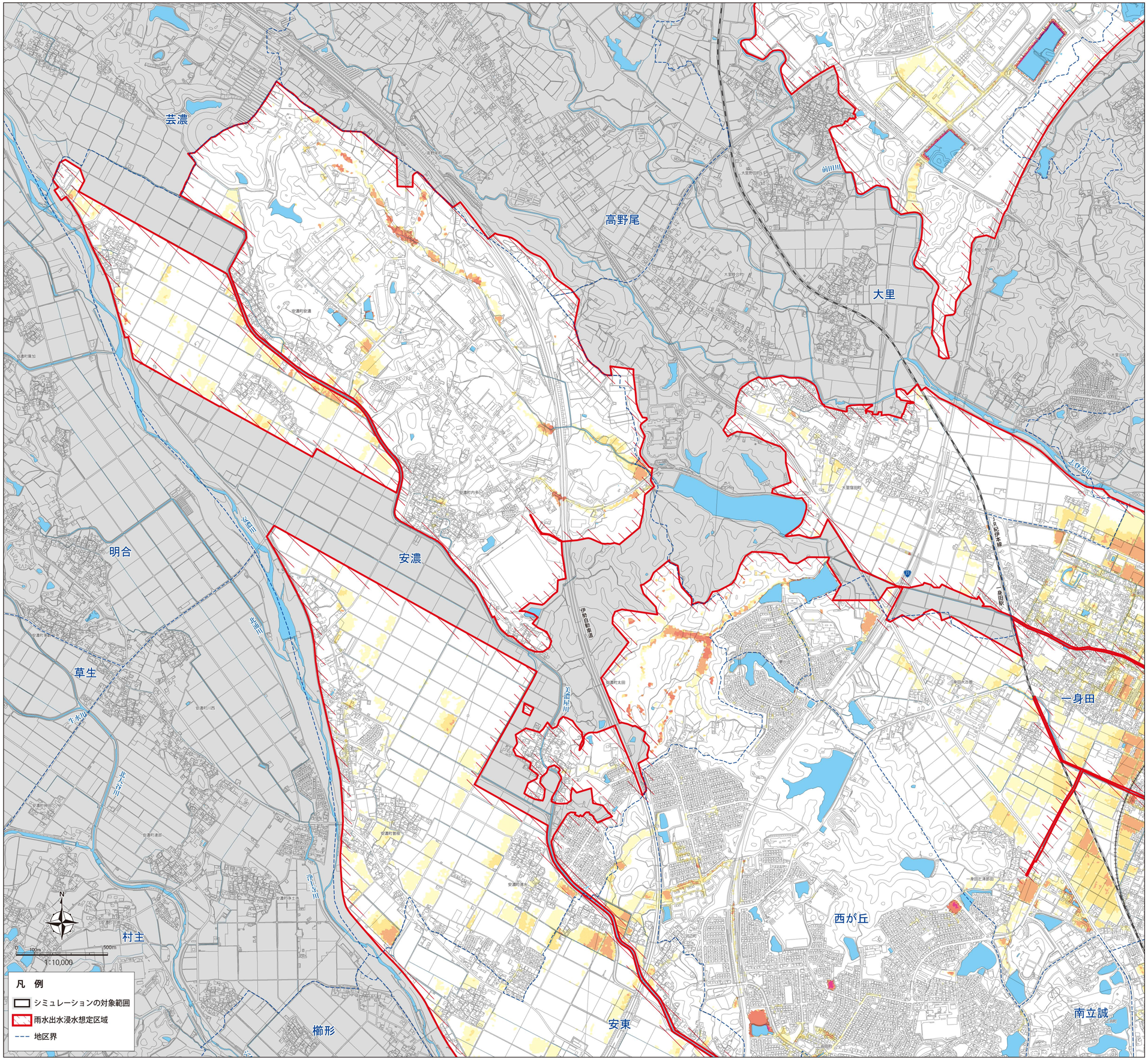

【問合せ先】
津市　建設部　河川排水推進室　電話059-229-3207

この地図の作成に当たっては、三重県市町総合事務組合管理者の承認を得て、同組合所管の「2017三重県共有デジタル地図（数値地形図縮図10,000）」を使用し、調製したものである。（承認番号：三総合地第108号）