

広報

特集
P 2これからの新型コロナウイルス
感染症対策News
P 4令和5年度 三重短期大学
地域連携講座・オープンカレッジ連載
P 11

歴史散歩



表紙 新たなエリアがオープンした中勢グリーンパーク。オープニングイベントが開催され、多くの人でにぎわいました。(4月1日)

税理士法人 心

相続・税務申告・税務顧問・税務調査・会社設立 他

相続税額 無料診断サービス

※費用には別外や変更もありますので詳しくはホームページをご覧ください ※主たる事務所は名古屋税理士会所属 ※本広告は令和5年4月時点のものです

津駅 0.5分	近鉄四日市駅 1分	松阪駅 1分	名古屋駅 2分	松坂屋 名古屋店内 (栄駅5分)
------------	--------------	-----------	------------	------------------------

他の事務所 東京駅・池袋駅・横浜駅・千葉駅・柏駅・太田川駅・豊田駅・岐阜駅・大坂駅・京都駅 ほか

相続税は申告期限があるため
お早めにご相談ください！

相続税申告が必要かご不明な方もお気軽にご相談ください

相談料 0円 相続税 申告費用 13万2,000円(税込)～
※遺産の総額・内容、申告時期、相続人の人数等により異なります。

総合受付 夜間・土日祝相談可(要予約)

平日 9時～21時 受付
土日祝 9時～18時 受付

12/31～1/3は長く、大量連休中の休業や臨時休業もございます。詳細はHPをご覧ください

0120-240-3338

https://www.kokoro.tax



広報津

No 415

5/16

令和5年(2023年)

これからの新型コロナウイルス感染症対策

問い合わせ 健康づくり課 ☎229-3310 FAX229-3346

新型コロナウイルス感染症対策は、これまでの「法律に基づき行政が要請・関与をしていく仕組み」から、「個人の選択を尊重し、国民の皆さんの自主的な取り組みをベースとしたもの」へと大きく変わりました。

次のとおり、今後はさまざまな分野での判断が個人や事業者の皆さんに委ねられることになりましたが、感染の再拡大を防ぐため、引き続き基本的な感染防止対策をお願いします。

※新型コロナウイルス感染症の感染症法上の位置付けが5類感染症に変更される5月8日以降の取り扱いに基づきます。

マスクの着脱は、状況に応じて各自で判断して適切に

マスクを着用するかどうかは、個人の判断に委ねられています。周囲の人にも、本人の意思に反してマスクの着脱を強いることがないよう、ご配慮をお願いします。

ただし、高齢者など重症化リスクの高い人への感染を防ぐため、以下のような場面ではマスクの着用を推奨しています。

マスクの着用を推奨する場面

- ☒ 医療機関を受診する時
- ☒ 通勤ラッシュ時など、混雑した電車やバス※に乗車する時
※おおむね全員が着席可能であるもの（新幹線、高速バス、貸切バスなど）を除く
- ☒ 重症化リスクの高い人が入院・生活する医療機関や高齢者施設などを訪問する時



感染予防のために引き続き気を付けること

手洗いなどの手指衛生・換気

新型コロナウイルスの特性を踏まえた基本的な感染対策として、手洗いや換気が引き続き有効です。



「三つの密」の回避

流行期において、重症化リスクの高い人は、換気の悪い場所や不特定多数の人が集まる混雑した場所や近接した会話を避けることが、感染防止対策として有効です。

ワクチン接種機会の活用

特に高齢者や重症化リスクの高い人は、新型コロナウイルスワクチン接種の機会を活用しましょう。



新型コロナワクチンに関する問い合わせ先

- 津市のワクチン接種に係る各種相談
津市新型コロナワクチン接種相談電話窓口
(コールセンター)
☎0120-059-550 (8時30分～18時、土・日曜日、祝・休日可)
- ワクチン接種前後の副反応に関する質問・相談
三重県新型コロナウイルスワクチン副反応相談窓口
☎224-3326 (24時間対応可)

- ワクチンの安全性、有効性など制度全般
厚生労働省新型コロナワクチンコールセンター
☎0120-761-770 (9時～21時、土・日曜日、祝・休日可)
- 津市ホームページ「新型コロナウイルス感染症に関するお知らせ」
HP 津市 ワクチン





津市オリジナル交通系 IC カード シルバーエミカをお持ちの皆さんへ

問い合わせ 高齢福祉課 ☎229-3156 FAX 229-3334

高齢者外出支援事業として、市内に在住の65歳以上の人を対象に交付している「シルバーエミカ」は、路線バスの運賃支払いに使用できる乗車ポイントを2,000ポイント(1ポイント1円相当)付けた津市オリジナルの交通系 IC カードです。

なお、津市コミュニティバスは、シルバーエミカを提示すると無料で乗車できます。

・・・令和5年度分の乗車ポイントのチャージを実施しています・・・

お手持ちのシルバーエミカに令和5年度分の乗車ポイントを付けるポイントチャージを実施しています。

受付場所・時間 市本庁舎1階高齢福祉課、各総合支所市民福祉課(福祉課) 8時30分～17時15分

対象 令和4年度(令和5年3月31日まで)に乗車ポイントを使用した人

持ち物 本人のシルバーエミカ

※ポイントチャージはお住まいの地域に関係なく、どの受付場所でもチャージできます。

注意 マイナンバーカードの電子証明書の有効期限の更新について

マイナンバーカードの電子証明書の有効期限が過ぎている場合はシルバーエミカの交付・チャージはできません。郵送で「マイナンバーカードの有効期限通知書」が届いたら、更新手続きを行ってください。なお、交付・チャージは更新手続きが完了した翌日以降可能になります。更新後、初めてチャージする時にはマイナンバーカードを持参してください。

2,000ポイントを上限に 使用した乗車ポイントをチャージ

例1

令和4年度に2,000ポイント使用した場合

▶ 2,000ポイントをチャージ

例2

令和4年度に1,500ポイント使用し、500ポイント残っている場合

▶ 1,500ポイントをチャージ

※未使用の500ポイントは引き続き使用可

例3

令和4年度に乗車ポイントを使用しなかった場合

▶ 乗車ポイントのチャージはなし

※未使用の2,000ポイントは引き続き使用可

※まだシルバーエミカをお持ちでない人は、ポイントチャージと同じ受付場所・時間(臨時窓口含む)で交付の申請ができます。申請に必要なものなど詳しくはお問い合わせください。

・・・臨時窓口を開設します・・・

出張所などを巡回し、令和5年度分の乗車ポイントのチャージ、シルバーエミカの交付申請、マイキーIDの登録支援を行う臨時窓口を下表のとおり開設しますのでご利用ください。

受付日時・場所 午前のみ…10時～12時 午後のみ…13時～15時 終日…10時～15時

6月	月	火	水	木	金
				1日	2日
午前				栗真出張所	白塚出張所
午後					千里ヶ丘出張所
	5日	6日	7日	8日	9日
午前	高茶屋出張所	大里出張所	一身田出張所	アストプラザ	藤水出張所
午後		高野尾出張所			
	12日	13日	14日	15日	16日
午前	楡形出張所	安東出張所	豊が丘おおぞら会館	一身田出張所	アストプラザ
午後	神戸出張所	片田出張所			
	19日	20日	21日	22日	
午前	雲出張所	波瀬出張所	榊原出張所	大三出張所	
午後		家城出張所	栗葉出張所	八ツ山出張所	

※シルバーエミカの交付申請、マイキーIDの登録にはマイナンバーカードが必要です。

令和5年度 三重短期大学 地域連携講座・オープンカレッジ

問い合わせ 三重短期大学 ☎232-2341 FAX232-9647

三重短期大学では、地域の身近な話題を三重短期大学の教員や専門家が分かりやすく解説する「地域連携講座」と、市民の皆さんが大学の講義を気軽に体験できる「オープンカレッジ」を開設しています。



申し込み 郵送または電話、ファクス、Eメールで、希望の講座名と開催日、住所、氏名、電話番号を、三重短期大学地域連携センター(〒514-0112 身田中野157、☎232-2341@city.tsu.lg.jp)へ
※受講はがきなどは送付しません。

申込開始日 5月16日(火)

・・・三重短期大学地域連携講座・・・

と き	テーマ	講 師
8月26日(出) 14時～ 15時30分	「住まい」としてみた老人ホームの基礎知識 人生100年時代。老人ホームも長きにわたり「住む家」になるかもしれません。 施設を選ぶ参考になるよう、「住みこなす」ための部屋の形・大きさや家具の置き方について学びます。	毛利志保さん (日本福祉大学健康科学部准教授)
9月9日(出) 14時～ 15時30分	地方自治とは何か ～持続可能な地域づくりに向けて～ コロナ禍を受け、改めて地方自治体の役割が問い直されています。地方自治とは何か、その本質を学ぶとともに、持続可能な地域づくりのために主権者である私たちには何が求められるのかを探ります。	岡田知弘さん (京都橘大学現代ビジネス学部教授／京都大学名誉教授)

ところ 三重短期大学校舎棟 4階 41番教室

定 員 各80人

※案内役は、8月26日…木下誠一
(生活科学科教授)、9月9日…
川上哲(法経科准教授)



・・・三重短期大学オープンカレッジ・・・

と き	講 座	テーマ	講 師
7月1日(出)	第1講座	三重県の活性化策を考える	大畑智史 (法経科教授)
	第2講座	私たちの「地域共生社会」を考える	田中武士 (生活科学科講師)
8月5日(出)	第1講座	実質的な企業の税負担について	田中里美 (法経科教授)
	第2講座	私たちは何をどれだけ食べたらいいの？	駒田亜衣 (食物栄養学科教授)
9月2日(出)	第1講座	被選挙権について考える	鎌塚有貴 (法経科講師)
	第2講座	食卓のたんばく質科学	飯田津喜美 (食物栄養学科助教)
10月7日(出)	第1講座	言葉を処理するコンピュータの仕組み	笠浩一朗 (生活科学科准教授)
	第2講座	子どもの福祉を守る法の話	古畑淳 (法経科教授)
11月4日(出)	第1講座	「フランケンシュタイン ～現代のプロメテウス～」を読み直す	村井美代子 (学長・法経科教授)
	第2講座	少年法の現在	楠本孝 (法経科教授)

時 間 第1講

座…13時30分

～15時、第2

講座…15時15

分～16時45分

(いずれも開始時間の30分前に開場)

※全講座受講が原則ですが、希望する講座を選んで受講することもできます。

※7月1日は13時15分から入学式、11月4日は16時45分から修了式(8講座以上受講した人に修了証を交付)を行います。

ところ 三重短期大学校舎棟 4階 41番教室

定 員 各80人





令和6年津市二十歳のつどい実行委員募集

問い合わせ 教委生涯学習課 ☎225-7172 FAX228-4756

来年1月に開催する「二十歳のつどい」で企画・運営に携わる実行委員を募集します。

対象 平成15年4月2日～平成16年4月1日に生まれた人

内容 7月～12月の第1日曜日の13時から実行委員会を開催予定 ※7月2日(日)は10時～

申し込み 津センターパレス2階 教委生涯学習課(青少年センター)へ

締め切り 5月26日(金)

令和6年津市二十歳のつどい

とき 来年1月7日(日)予定

ところ サオリーナ



津市出会い応援事業

第1回出会い・結婚に関する個別無料相談会



問い合わせ 子育て推進課 ☎229-3390 FAX229-3451

6/17土 9:30～17:30 津リージョンプラザ3階第7会議室

津市では少子化対策の一環として、出会い・結婚に関する個別無料相談会を行います。三重県が設置する「みえ出逢いサポートセンター」の相談員が悩みや疑問に応じながら、婚活の方法などをアドバイスします。

相談内容 出会い、婚活、結婚に関する不安・悩みなど ※対面またはオンライン(Zoom)のいずれかの方法を選択

対象 市内に在住・在勤で、これから婚活を始めた人、独身の子どもを持つ親・家族など ※従業員の結婚を応援したい企業、婚活イベントを企画したい団体なども申し込み可

定員 16組 ※1組30分程度

申し込み 専用申し込みフォームから、または電話で子育て推進課へ

締め切り 6月16日(金)



専用申し込みフォーム



三重県内男女共同参画連携映画祭2023

「お終活 熟春！人生、百年時代の過ごし方」観覧者募集



問い合わせ 男女共同参画室 ☎229-3103 FAX229-3366

6/24土 13:30～15:35(13:00開場) 白山総合文化センターしらさぎホール

6月23日～29日は、「男女共同参画週間」です。熟年離婚寸前の夫婦の終活を巡る騒動を描いたコメディ作品を鑑賞しながら、男女共同参画社会について考えてみませんか。

内容 プレトークと映画の上映など

定員 先着540人(入場整理券が必要)

申し込み 専用申し込みフォームから、または、はがきで代表者の郵便番号・住所・氏名・電話番号、希望枚数(代表者1人につき4枚まで)を男女共同参画室(〒514-8611 住所不要)へ

※後日、入場整理券を郵送します。

申込期間 5月23日(火)～6月16日(金)



専用申し込みフォーム



©2021「お終活」製作委員会

無料託児

対象 6カ月～就学前の子ども

定員 先着5人

申し込み 電話で男女共同参画室へ

申込期間 6月1日(木)～16日(金)



お知らせ

個人市民税・県民税の 給与からの特別徴収

市民税課

☎229-3130 📠229-3331

特別徴収は、事業主が給与を支払うときに、毎月の給与から個人市民税・県民税を6月から翌年5月までの年12回に分けて徴収し、従業員に代わって納付する制度です。

事業主の皆さんへ

令和4年中(令和4年1月1日～12月31日)の所得に対する個人市民税・県民税の年税額が決定したため、5月16日付で各事業主宛てに特別徴収税額の決定通知書を発送します。特別徴収義務者(事業所)用の通知書には、6月以降に従業員それぞれの毎月の給与から徴収する税額とその合計額などが記載してあります。納税義務者(従業員)用の通知書は、開封せずに従業員に配布してください。

なお、従業員に退職などの異動があり、特別徴収できなくなった人がいる場合、同封の冊子「市民税・県民税特別徴収のご案内」の中の「給与支払報告・特別徴収に係る給与所得者異動届出書」に必要事項を記入して市民税課へ提出してください。

市税などの督促手数料を廃止 収税課

☎229-3135 📠229-3331

条例の改正により、令和5年4月1日以降に納期限が到来する市税・料金の督促手数料を廃止しました。ただし、令和5年3月31日以前に納期限が到来した市税・料金に対する督促手数料は廃止の対象にはなりません。なお、督促状は引き続き送付します。

対象となる市税・料金

市民税・県民税、固定資産税・都市計画税、軽自動車税種別割、国民健康保険料、介護保険料、後期高齢者医療保険料、保育所利用者

負担額、市立認定こども園利用者負担額、下水道使用料、公共下水道事業受益者負担金・分担金など

総合文化誌「津市民文化」 第17号を販売

文化振興課

☎229-3250 📠229-3344

昭和49年に津市民文化第1号を発行してから今号で通算50号となりました。今号は、今年で小津安二郎の生誕120年を迎えることから、津と小津監督との関係を取り上げた「津と小津安二郎」などを特集しています。

その他、「第4回U-20日彫展日彫賞」を受賞された若き芸術家2人を紹介するとともに、市民の皆さんから寄せられたエッセイ・短編小説、短歌、俳句、川柳、詩、連句などを掲載しています。

販売価格 1冊500円

販売開始日 6月1日(木)

販売場所 文化振興課(津リージョンプラザ1階総合管理事務室)、教委生涯学習課(市教育委員会庁舎2階)、各総合支所地域振興課、アストプラザオフィス、芸濃総合文化センター、サンヒルズ安濃、白山総合文化センター、久居アルスプラザ内市民サービスセンター

次の書店でも販売 三和書店(一身田町)、金青堂書店(久居本町)、別所書店(修成店・津駅店・イオン津店)

「危険な空き家」について ご相談ください

環境保全課

☎229-3398 📠229-3354

津市では、放置空き家の発生を防止し、危険な空き家の解消を目指しています。倒壊や崩落、建築部材が飛び散る恐れがあるなどの危険な空き家について、地域で対処できず困っている場合は、環境保全課または各総合支所地域振興課へご相談ください。

令和5年第2回津市議会定例会 議会事務局

☎229-3222 📠229-3337

と き

本会議…6月8日(木)・15日(木)・16日(金)・19日(月)・20日(火)、7月3日(月)

常任委員会…6月22日(木)建設水道、23日(金)教育厚生、26日(月)経済環境、27日(火)総務財政いずれも10時～

ところ 津市議会議場または委員会室

※日程などは、変更になる場合があります。

※会議の様様をインターネットで配信しているほか、ケーブルテレビ津市行政情報番組でも録画放送を行っています。詳しくは津市議会ホームページまたは議会事務局でご確認ください。

情報公開制度・個人情報保護 制度の実施状況

総務課

☎229-3276 📠229-3255

令和4年度中に実施された情報公開制度・個人情報保護制度に基づく開示請求の件数は次のとおりです。

情報公開

開示請求		409件
処理状況	開示	209件
	部分開示	301件
	不開示	29件
	取下げ	12件
審査請求		0件

個人情報保護

開示などの請求		157件
請求内容	開示の請求	157件
	訂正の請求	0件
	利用停止などの請求	0件
処理状況	開示	114件
	部分開示	37件
	不開示	10件
	取下げ	0件
審査請求		0件

※詳しくは津市ホームページをご覧ください。

※1件の請求に対して複数の決定(処理)を行う場合があります。



募 集

防火・防災管理等講習会

消防総務課

☎254-0353 ☎256-7755

防火・防災管理者として業務を行うために必要な講習を実施します。

内 容 ①甲種防火管理再講習 ②
 防災管理再講習 ③乙種防火管理
 講習 ④甲種防火管理新規講習
 ⑤防災管理新規講習

ところ ①～④メッセウイング・
 みえ2階大研修室 ⑤市消防本

部3階研修室

	と き	定員(先着)	費 用
①	7月3日(月)13時10分～16時30分	50人	3,000円
②	7月4日(火)9時30分～16時	90人	4,000円
③	7月4日(火)9時30分～15時55分、5日(水)9時30分～15時35分(全2回)		
④	7月6日(木)9時25分～15時30分	15人	

※費用にはテキスト代を含む

申し込み 専用申し込みフォームから、または消防総務課・各消

防署(分署・分遣所)で配布する受講申請書に写真を添付し、直接消防総務課窓口へ(郵送・ファクスは不可) ※申請書などは津市ホームページからもダウンロード可



申込期間 6月12日(月)～15日(木)9時～17時

※市内に在住・在勤・在学でない人は6月14日(水)から申し込み可

6月のスポーツ施設一般公開(個人使用)

サオリーナ ☎223-4655 (9時～12時、13時～17時、18時～21時30分) ※利用開始15分前から整理券を配布します。 ※場所はメインアリーナ(半面)となります。 ※バドミントン、バレーボールのネット張りのみ各自で行ってください。	バドミントン(8面)	6日(火)、7日(水)、14日(水)、15日(木)、20日(火)、21日(水)
	バレーボール(1面)、ソフトバレー(4面)	1日(木)、8日(木)、22日(木)
	卓球(24台)	1日(木)、8日(木)、15日(木)、22日(木)
久居体育館内卓球室 ☎255-6081 (9時～12時、13時～17時、18時～21時30分)	卓球(3台)	毎日 (大会等により一般公開を中止する場合があります)
河芸体育館 ☎245-3191 (9時～12時、13時～17時、18時～21時30分)	卓球(2台)	毎日 (大会等により一般公開を中止する場合があります)
芸濃総合文化センター ☎265-6000 (9時～12時、13時～17時、18時～21時30分)	バドミントン・ソフトバレー(アリーナ)、卓球(剣道場)	6日(火)、13日(火)、20日(火)、27日(火)
美里体育館 ☎279-8123 (9時～12時、13時～17時、18時～21時30分)	ソフトバレー	13日(火)
	バドミントン	16日(金)
安濃中央総合公園内体育館 ☎268-0100 (9時～21時30分)	バドミントン、ソフトバレー、卓球	7日(水)、14日(水)、21日(水)、28日(水)
香良洲体育館 ☎292-2498 (9時～12時、13時～17時)	バドミントン、ソフトバレー、卓球など	5日(月)
一志体育館 ☎293-5688 (9時～12時、13時～17時、18時～21時)	バドミントン、ソフトバレー、卓球など	10日(土)、18日(日)、24日(土)
白山体育館 ☎262-4363 (9時～12時、13時～17時)	バドミントン	5日(月)
	卓球	19日(月)

■施設の内容(予約方法、使用可能種目、使用料など)について詳しくは各施設へ直接お問い合わせください。また、津市ホームページでスポーツイベントの予定や施設の利用(予約)状況が確認できます。

■施設を利用する際、設備器具の準備・撤去は各自で行ってください。



BOAT RACE 津 & 津インクル 6月の開催日程

問い合わせ 事業推進課 ☎224-5106 FAX 224-9944

6月		1	2	3	4	5	6	7	8	9	10	11	12	13	14	15	16	17	18	19	20	21	22	23	24	25	26	27	28	29	30
		木	金	土	日	月	火	水	木	金	土	日	月	火	水	木	金	土	日	月	火	水	木	金	土	日	月	火	水	木	金
スタンド	津	トランスワートロフィー2023									ドッキドキ♡JPF杯									ルーキーシリーズ第9戦スカパー！ ・JLC杯争奪戦									開設8周年記念BTS 名選手スターカップ		
	メイン	GⅢ江戸川♡				GⅠ戸田周年					GⅢイースタンヤング(常滑)				GⅢ戸田		SGランドチャンピオン(徳山)							GⅡ秩父宮妃 記念杯(びわこ)							
	デイ	びわこ 宮島 江戸川 常滑 児島 宮島									宮島 びわこ			GⅢ戸田 江戸川		GⅢ宮島M びわこ 江戸川				常滑 尼崎											
	モーニング	鳴門男女W 唐津				芦屋♡									唐津 徳山 三国			鳴門 三国				三国 鳴門									
津インクル	津	トランスワートロフィー2023									ドッキドキ♡JPF杯									ルーキーシリーズ第9戦スカパー！ ・JLC杯争奪戦									開設8周年記念BTS 名選手スターカップ		
	デイ	GⅢ江戸川♡				GⅠ戸田周年					GⅢイースタンヤング(常滑)				GⅢ戸田		SGランドチャンピオン(徳山)							GⅡ秩父宮妃記念杯(びわこ)							
		びわこ 宮島 江戸川 常滑 児島 宮島									宮島 びわこ			GⅢ戸田		GⅢ宮島M びわこ 江戸川				常滑 尼崎											
	薄暮	尼崎 常滑									尼崎 児島			GⅢ宮島 江戸川		尼崎 びわこ				児島 宮島											
		多摩川				GⅢ多摩川M									福岡			平和島				福岡 GⅢ浜名湖♡									
	モーニング	鳴門男女W 唐津					芦屋♡									唐津 徳山 三国			鳴門 三国				鳴門								
	ナイター	GⅠ蒲郡周年				桐生					丸亀				住之江 桐生 丸亀		大村 下関 住之江 桐生		GⅢ住之江												
	住之江 若松		下関					GⅢ下関♡				GⅢ若松♡		丸亀♡				大村 若松													

※ボートレース津の収益は津市の財政に役立てられます。

(発売日程・発売場は変更する場合があります)

まちの
情報ひろば悲しい数字
3月分
(2023年累計)

火災件数……………19件(40件)
うち住宅火災……………4件(9件)
救急出動数……………1,350件(4,276件)
交通事故数……………734件(2,105件)
死亡者数……………2人(2人)
負傷者数……………75人(182人)

市民の動き
4月1日現在

世帯数…128,058世帯
(前月比259世帯増)
人口…271,758人
(前月比441人減)
男性…132,290人
女性…139,468人

お知らせ

ウミガメの卵の保護にご協力を

昨年は残念ながら
上陸・産卵の確認は
できませんでしたが、
毎年のように津市の海岸ではアカ
ウミガメが産卵しています。



写真はウミガメの足跡です。こ
のような足跡を見つけたら連絡し

てください。産卵
しているかを調査
し、産卵してい
たら卵を保護しま
す。またウミガメ
の死骸を見つけた
時もお知らせくだ
さい。



問ウミガメネットワーク三重担当
(☎090-5600-0221)

イベント

「つうの会」不登校・ひきこもり
親の会

日5月25日(木)19時～21時、28
日(日)14時～16時30分 場アス
ト津3階 内不登校で悩んでいる
保護者を中心とした集まり ※誰
でも参加できます。 費200円

問同会担当(☎080-1987-4008)

スポーツ通信

対市内に在住・在勤・在学の人

申①～③⑤…各競技団体へ、④⑥
～⑩…津市スポーツ協会(メッセ

ウイング・みえ1階)などにある
申込用紙(同協会ホームページか
らダウンロードも可)を同協会へ
※競技団体の申込先・方法のほか
詳細については、津市スポーツ協

会にお問い合わせいただくか、同
協会ホームページをご覧ください。

問同協会(☎273-5522)

津市民体育大会

	種 目	と き	と ころ	対 象	定員(先着)	申込期間
①	セーリング	6月11日(日)	伊勢湾海洋スポーツセ ンター沖	小学生以上	上限なし	5月27日(土)～ 6月10日(土)
②	合気道	6月18日(日)	三重武道館柔剣道場	津市合気道連盟に 所属する道場で稽 古している小学生 以上	50人	5月22日(月)～ 6月9日(金)

津市民スポーツ教室

	種 目	と き	と ころ	対 象	定員(先着)	申込期間
③	テニス	7月8日(土) 9:30～15:30	津市民テニスコート	小学生以上	80人	6月1日(木)～ 30日(金)
④	サッカー (U8の部)	7月9日(日) 10:00～12:00	海浜公園内陸上競技場	5歳～小学2年生	100人	6月2日(金)～ 23日(金)
⑤	マレットゴルフ	7月8日・15日いずれも 土曜日9:30～11:30	海浜環境公園マレット ゴルフ場(栗真町屋町)	18歳以上 (高校生不可)	上限なし	6月1日(木)～ 30日(金)
⑥	弓道	7月23日(日) 9:30～16:00	三重武道館弓道場	中学生以上	初心者10人 経験者40人	6月5日(月)～ 7月3日(月)

健康づくり運動教室

	種 目	と き	と ころ	対 象	定員(抽選)	申込期間
⑦	月曜日コース (ストレッチとリズム 体操)	6月26日～3月11日の月 曜日(毎月1回・全10回) 10:00～11:00	三重武道館柔剣道場	16歳以上	各50人	5月16日(火)～ 31日(水)
⑧	水曜日コース (スクエアステップ)	6月28日～3月13日の水 曜日(毎月1回・全10回) 10:00～11:00				
⑨	木曜日コース (ストレッチと健康体 操)	6月29日～3月14日の木 曜日(毎月1回・全10回) 10:00～11:00				
⑩	金曜日コース (健脳体操)	6月30日～3月8日の金 曜日(毎月1回・全10回) 10:00～11:00				

津市民文化祭参加事業文化講演会 三重大学シリーズ～?「発見塾」～

日 5月27日(土)
13時30分～15時 場 津リー
ジョンプラザ1
階中央保健センター待合ホール
内 福田知子さん(三重大学全学共
通教育センター特任講師)による
講演「ヒグマに遭ったらどうする
か?」 定50人程度
問 津文化協会担当(☎090-1236-
1144)



小津安二郎生誕120年記念映画祭 in三重

日 6月17日(土)12時30分～(12
時開場) 場 県文化会館中ホール
(県総合文化センター内)

時 間	内 容
第1部 12:30～	朗読「音語り 秋刀魚の 味～小津安二郎映画を聞 く～」 出演: 中井貴恵さん(朗読)、 松本峰明さん(ピアノ)
第2部 14:40～	映画「秋刀魚の味 デジタ ル修復版」上映(113分カ ラー作品)

定960人 ※当日10時30分から
中ホール入口で、入場整理券配布
(1人2枚まで)

問 小津安二郎生誕120年三重連絡
協議会事務局担当(☎090-3389-
1454)

募 集

福祉の就職フェアinみえ

福祉や保育の仕
事を探している人
を対象に、約70
法人が参加する就
職説明会を開催し
ます。



日 6月4日(日)13時～15時30分
場 メッセウイング・みえ ※津新
町駅から無料シャトルバスあり
申 三重県福祉人材センターホーム
ページ内の特設サイトから
問 同センター(☎227-5160)

第1回韓国料理の体験教室

簡単で本格的な韓国料理を作っ
てみませんか。今回はチヂミ料理
と韓国ワカメスープを作ります。

日 6月17日(土)11時～13時 場
津リージョンプラザ2階栄養指導
室 定25人 費1,500円(三重県
日韓親善協会会員は1,000円)
申 電話またはファクス、Eメール
で同協会事務局(☎090-3858-
7126、FAX224-8765、✉m.
nikkan.info@gmail.com)へ
問 同協会事務局(☎224-8765)



つ七夕まつり 手作り吹き流し

7月7日(金)に
開催される「つ
七夕まつり」に
向け、6月25日
(日)から丸之内商
店街アーケード
に展示する手作
りの吹き流しを
募集します。みんなでつ七夕まつ
りを盛り上げませんか。



対 市内の施設・企業・団体など
定 10団体程度 ※申し込み方法
など、詳しくは5月31日(水)まで
に電話またはEメールで丸之内
商店街振興組合(☎224-4955、
✉mail@tsumarunouchi.com)ま
でお問い合わせください。

健 康

認知症サポーター養成講座

認知症を正しく理解し、認知症
の人やその家族を見守り支援する
サポーターを養成する講座です。

日 6月4日(日)10時～12時 場 津
センターパレス2階会議室 定60
人
問 5月25日(木)から、だいじこ
ファミリー担当(☎090-7300-
5840)へ

第266回住民健康講座「明るく楽 しく健康に笑顔で人生を」

日 6月8日(木)14時～15時 場 久
居アルスプラザ 内 市岡希典さん
(榊原温泉病院内科医師)による講
演
問 久居一志地区医師会(☎255-3155)

薬を知る講座

日 6月11日(日)10時
～12時 場 津リー
ジョンプラザ3階第
7会議室 内 「認知症は早期発見
が大切です～認知症と治療薬につ
いて～」をテーマに、薬剤師によ
る薬の効能などの解説 定 20人
※予約不要
問 津薬剤師会(☎255-4387)



三重県医師会 健康教育講演会

講演会の前後に栄養相談も予定
しています。

日 6月15日(木)14時～16時 場
三重県医師会館(桜橋二丁目)

内 容	講 師
不整脈と脳卒中	藤井英太郎さん(名 張市立病院院長)
虚血性心疾患を 予防する食生活	松本優子さん(名張 市立病院栄養科室 長)
元気づくり体験 ～身体づくりの 効果を知ろう!!～	大澤裕美さん(元気 づくり大学副学長)

定60人

申 同医師会事務局(☎228-3822)へ

無料相談

暮らし何でも相談

日 6月3日(土)10
時～16時 場 津市
労働会館 内 弁護
士や税理士、金
融・住宅・保険の専門家による相
談(1人30分以内) 定 7人
申 5月22日(月)～6月2日(金)に
電話またはファクスで、暮らし
ホットステーション津(☎227-
1707、FAX224-6664)へ ※平日
10時～16時(水曜日を除く)





無料相談

弁護士による法律相談(面談・電話)

日 6月8日(木)10時

～12時、13時～15

時 場 市本庁舎3階

相談室 対 市内に在

住の人(新規優先) 定 8人(1人30分以内)

申 6月2日(金)16時までに男女共同参画室(☎229-3103)へ



三重県司法書士会常設相談会(面談は要予約)

日 毎月第1・2・3水曜日13時30分～16時30分(祝・休日、年末年始を除く)

場 三重県司法書士会館(丸之内養正町) 内 登記、相続、裁判手続き、多重債務、後見制度など ※電話相談(☎273-6300)も可

申 月～金曜日9時～17時に同司法書士会(☎221-5553)へ

登記相談(要予約)

日 毎月第2・4火曜日13時～16時

場 三重県土地家屋調査士会館(河辺町) 内 不動産(土地・建物)の調査、測量、表示登記、境界の相談

申 同調査士会(☎227-3616)へ

社労士による労働相談(要予約)

日 毎週水曜日13時～16時(祝・休日、年末年始を除く)

場 三重県社会保険労務士会(島崎町) 内 解雇、賃金、職場でのハラスメント、人事、配置転換、労働契約などの相談

申 同会総合労働相談所(☎228-6064)へ

法的な困りごとは法テラスへ

日 毎週月～金曜日

9時～21時、土曜

日9時～17時(祝・

休日、年末年始を

除く) 内 法的トラブルの解決に役立つ法制度や相談窓口の情報提供

問 法テラスサポートダイヤル(法



的トラブル)…☎0570-078374、法テラス犯罪被害者支援ダイヤル…☎0120-079714

交通事故面談相談(要予約)

日 毎週火・金曜日(祝・休日、年末年始を除く) ※相談時間は予約時にお問い合わせください。

場 三重弁護士会館(丸之内養正町)

内 交通事故に関する相談(面談)

申 月～金曜日9時～17時に同弁護士会(☎228-2232)へ

高齢者のための無料電話相談

(弁護士による電話相談)

専用電話☎228-3167

日 毎月第2・4金曜日10時～12時 ※祝・休日、年末年始を除く

対 65歳以上の人やその親族

問 三重弁護士会事務局(☎228-2232)

不動産相談所(面談は要予約)

日 毎週月・火・

木・金曜日10時～

12時、13時～15

時(祝・休日、年末

年始を除く) 場 三重県不動産会館(上浜町一丁目) 内 不動産取引

などに関する相談(電話相談も可)

申 毎週月～金曜日10時～12時、13時～15時に三重県宅地建物取引業協会津支部(☎227-1010)へ



行政書士定例相談(要予約)

日 毎月第2木曜日10時～12時、13時～16時(祝・休日、年末年始を除く)

場 三重県行政書士会事務局(広明町) 内 遺産相続にかかる遺言書・遺産分割協議書、各種契約書などの作成や法人設立、許認可申請書類の作成または提出手続代理に関すること

申 同行政書士会(☎226-3137)へ

6月の行政相談

行政相談委員(市政相談員)が国や市などの行政に関する意見等を受け付けます。

とき(6月)	ところ
1日(木)13時30分～15時	グリーンハウス美杉2階 小研修室
2日(金)13時30分～15時	サンデルタ香良洲 和室
6日(火)13時30分～15時30分	アスト津4階 会議室4
7日(水)9時30分～11時30分	市美里庁舎2階 会議室4
9日(金)13時30分～15時30分	市安濃庁舎2階 安濃コミュニティセンター会議室2
12日(月)13時30分～15時30分	久居総合福祉会館北館2階 会議室
14日(水)9時30分～11時30分	芸濃福祉センター1階 相談室1
16日(金)9時30分～11時30分	市一志庁舎2階 会議室1
19日(月)13時30分～15時30分	津センターバレス3階 津市社会福祉協議会相談室

問 三重行政監視行政相談センター(☎227-6661)

6月1日は人権擁護委員の日

人権擁護委員による人権相談

(無料・秘密厳守)

内 いじめ、虐待、プライバシー侵害、近隣関係など

■特設人権相談所

とき(6月)	ところ
1日(木)9時30分～11時30分	河芸ほほえみセンター2階 福祉団体活動支援室
1日(木)10時～16時	白山市民会館1階 教養娯楽室
1日(木)13時30分～15時	市本庁舎3階 相談室
5日(月)9時30分～11時30分	サンデルタ香良洲 和室
6日(火)13時30分～15時30分	市美杉庁舎 相談室(美杉人権センター内)
7日(水)9時30分～11時30分	久居総合福祉会館南館2階 談話室1
14日(水)9時30分～11時30分	市一志庁舎2階 第1会議室
15日(木)13時～16時(受け付けは15時まで)	市安濃庁舎2階 安濃コミュニティセンター会議室2
	市美里庁舎2階 会議室4
	芸濃福祉センター1階 相談室1
	津センターバレス3階 津市社会福祉協議会相談室

問 津人権擁護委員協議会津地区委員会(☎228-4193)

■常設人権相談所

日 毎週月～金曜日8時30分～17時15分(祝・休日、年末年始を除く)

場 津地方法務局人権擁護課(丸之内) ※電話相談☎0570-003-110、☎0120-007-110(子ども相談)、☎0570-070-810(女性相談)

問 同課(☎228-4193)



なか やま した きょう づか 移設された中山下経塚

白山町藤地内から布引峠へと続く県道29号を進むと、かつての元取小学校跡に建てられた元取公民館に至ります。公民館の道を挟んだ向かいには元取グリーン交流センターがあり、その裏手は城立地区の共同墓地となっています。

墓地の入口付近には、戦没者の供養碑などと並んで、「一石一字金剛般若墓」と刻まれた石碑があります。この石碑は、かつて近くの民家の庭にあった中山下経塚のもので、県道改良事業に伴い道路の敷地となったため、平成17年に発掘調査が実施されたのち、同19年に現在の場所に移されました。

発掘調査では、石碑の下から陶器の壺つぼが発見されました。高さ43.4cm、最大径36.5cmの信楽焼とみられ、口縁の一部が欠けているほかは、ほぼ完全な形でした。壺の中には墨で漢字が書かれた小石が納められていました。石は、平均2.1cm、最大でも7.6cmの小さなもので、全体で5,405点に及びます。一石に二文字が書かれたものが3点ありましたが、その他のものは一石に一字が書かれており、筆跡もまちまちであることから、複数の人間が参加して文字を石に書き写し、壺に収めて埋納したものと考えられます。石碑に「金剛般若墓」と刻まれていることから、これらの石は仏教の経典である「金剛般若波羅蜜多経きょう」の文字を書き写



移設された中山下経塚

したものと思われるます。

このような小石に経文の文字を数文字ずつ書いた石は経石きょうせきといい、こ

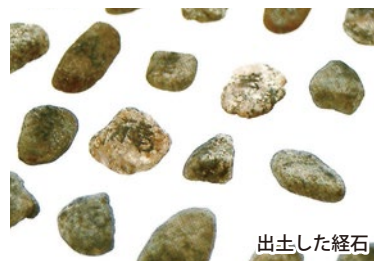

出土した経石

れらを埋納したものは、一石一字経塚や礫石経塚と呼ばれ、功德を積むことや供養することを目的に江戸時代に盛んに作られました。中山下経塚も、他の出土遺物や石碑の銘文などから、江戸時代のものと考えられます。

中山下経塚の経石は、壺から取り出されて調査された後、城立共同墓地の中に再度埋納されました。壺はひび割れなどが見られたことから、新しいものに交換され、元の壺は、白山郷土資料館で展示されています。

城立共同墓地には他にも一石一字経塚があり、市内には寺院などを中心に、中山下経塚と同じような近世の経塚が残されている例があります。このような身近に残る石造物から、地域の歴史に思いをはせてみてはいかがでしょうか。





勉強だけじゃない 「生きる力」を伝えたい

安濃町曾根にあるコインランドリーを併設した建物の奥には、世界地図や英単語が貼られた壁に囲まれた8畳ほどの部屋がある。そこには小さな木製の机と椅子が並ぶ。夜になると明かりがともり、地域の子どもたちが懸命に勉強する姿が見られるこの場所は、紀平さんが営む学習塾だ。

紀平さんは県外で働いたあと、地元である津市に戻り塾を創業した。「ここを生徒が卒業した後も、いつでも帰って来られる場所にしたい」と、厳しくも愛のある指導を目指す。生徒を子ども扱いせず、一人の人間としてとことん向き合うのが信条だ。塾が終わったあと、生徒の悩みや将来の相談に乗ることも多い。

「今の私があるのは、小学生のときに通っていた塾の先生の影響が大きいです。厳しさや愛情を兼ね備えた先生から人間として大切なことを学びました。塾を卒業してからよく相談に乗ってもらっていましたね」

最近では、不登校児童の学習サポートにも力を注いでいるという。「将来的には学校に行きたくても行けなくなった子どもたちの居場所を作りたいです。この地域には知識や人柄の温かきがあふれる高齢者も多いので、そんな地域の人たちと一緒に取組めたいと思います」

子どものよりどころとなる 居場所を作りたい

学習塾経営者

紀平 紗也加 (35)

Sayaka Kihira



嬉しい瞬間は生徒が目標を達成できたとき

曲がったことが大嫌い

PROFILE

1987年、安濃町草生生まれ。2021年から同町曾根で「進学塾MANA」を経営。神戸でウェディングプランナーをしていたことも。こだわりのネイルは友人作でお気に入り。

広報つ！

毎月1日・16日発行

- 編集・発行
津市政務財部広報課
〒514-8611
西丸之内23-1
☎059-229-3111
FAX 059-229-3339
- 印刷
三宅印刷株式会社

広告掲載欄

弁護士法人心 夜間・土日祝相談可 (要予約) 広告
相談料0円 (交通・事故・後遺・借金・相続・遺言・離婚・企業法務・労災・障害年金・他)

交通事故・後遺障害・遺失金・借金・相続・遺言・離婚・企業法務・労災・障害年金・他

所員弁護士40名以上!!

津法律事務所 (三島・井原士会)
津駅 0.5分 津市羽所町345 津駅前第一ビル5F

平日9時~21時・土日祝9時~18時受付 (12/31~1/3は除く・大規模法務の休業や臨時休業もございします。お電話でお知らせください)

総合受付 0120-41-2403 詳細は⇒ <http://kokoro.law>

市財政収入の一部に寄与することを目的とし、裏表紙に広告を掲載しています。なお、掲載している広告内容については津市が保証しているものではありません。

津市のうどん・そば処 さのさき

きのみき定食

手際を惜しまず丁寧に... ひとつひとつにこだわって作っています 皆様のご来店をお待ちしております

津市大里融合町 311-3
059-212-0438

みえ安心あふもてなし施設認定

2023
6月

催し物のご案内

■各ホール・展示施設の催しは、主催者の申請に基づき4月20日現在で作成しているため、既にチケットなどの発売が開始されている場合があります。主催者の都合により、予定が中止・変更となる場合がありますのでご了承ください。チケットの発売日や販売方法、販売状況などの詳細については、各問い合わせ先にお尋ねください。なお、主催者の希望および入場対象者が関係者に限られている催しについては、掲載を省略しています。

■ご来館の際はできるだけ公共交通機関をご利用ください。

～令和5年5月16日発行～

津リージョンプラザ	☎229-3300
アストプラザ	☎222-2525
久居アルスプラザ	☎253-4161
河芸公民館	☎245-2222
芸濃総合文化センター	☎265-6000
美里文化センター	☎279-8111
サンヒルズ安濃	☎268-5811
サンデルタ香良洲	☎292-3113
一志農村環境改善センター	☎293-5611
白山総合文化センター	☎262-5893
美杉総合文化センター	☎272-8080

新型コロナウイルス感染症の拡大防止のため、掲載イベント等は中止または延期の可能性があります。参加される場合は各問い合わせ先へ確認をお願いします。

ホー ル 等

■津リージョンプラザ お城ホール

日	曜日	催し物	開演	終演	入場料	問い合わせ
4	日	津市民文化祭 舞台芸術部門「民踊新舞踊の会」	12:00	16:00	無料	市文化振興課(津リージョンプラザ) ☎229-3300
11	日	East Bird Wind Orchestra 第10回定期演奏会	14:00	16:00	無料	☎090-1835-9826(松井)
17	土	中井智弥 箏・二十五絃箏リサイタル 2023三重公演 ～夢の琴軌～	15:00	16:30	前売り 一般3,500円 学生1,000円 当日 一般4,000円 学生1,000円	ジャパトラ ☎03-6785-1660
18	日	村山響 ピアノリサイタル	17:00	19:00	一般3,000円 学生1,000円	村山響ピアノリサイタル実行委員会 ☎080-3683-3718
25	日	和やか会 カラオケの集い	9:20	18:00	無料	和やか会 ☎090-7957-2638(池田)

■久居アルスプラザ ときの風ホール

日	曜日	催し物	開演	終演	入場料	問い合わせ
3	土	WE LOVE MUSIC ♡ WE LOVE HISAI ～みんなが楽しめる音楽会を久居から発信！～	14:00	15:45	一般1,000円 中学生以下500円	Trio gâteau 事務局 ☎090-8187-8934(松岡)
18	日	津市民文化祭 舞台芸術部門「民謡の会」	12:30	16:00	無料	市文化振興課(津リージョンプラザ) ☎229-3300
21	水	月イチ アルス寄席 出演：桂九ノ一	13:30	14:40	1,000円	久居アルスプラザ サービスセンター ☎253-4161
25	日	第45回吟剣詩舞道記念大会	10:00	16:00	無料	三重県吟剣詩舞道総連盟 ☎256-4189(藤貴)

■久居アルスプラザ アートスペース

日	曜日	催し物	開演	終演	入場料	問い合わせ
26	月	歌声カラオケ(うたから)	14:00	16:00	1,000円	うたから三重 ☎090-2948-7021(橋詰)

■サンヒルズ安濃 ハーモニーホール

日	曜日	催し物	開演	終演	入場料	問い合わせ
11	日	初夏のコンサート2023 ～ヴァイオリン発表会～	13:00	15:30	無料	☎090-7037-5143(小池)

展示施設等

■津リージョンプラザ

と き	催し物	ところ	入場料	問い合わせ
7日(水)～11日(日) 9:30～16:30 (11日は16:00まで)	津市民文化祭 美術部門「日本画展」	生活文化情報センター (展示室)・ギャラリー	無料	市文化振興課(津リージョンプラザ) ☎229-3300
14日(水)～18日(日) 9:30～16:30 (18日は16:00まで)	津市民文化祭 美術部門「洋画展」	生活文化情報センター (展示室)・ギャラリー	無料	
21日(水)～25日(日) 9:30～16:30 (25日は16:00まで)	津市民文化祭 美術部門「写真展」	生活文化情報センター (展示室)・ギャラリー	無料	

■久居アルスプラザ

と き	催し物	ところ	入場料	問い合わせ
1日(木)～4日(日) 9:30～12:00 13:00～17:00 (4日は16:00まで)	小林俊一絵画個展(第19回)	ギャラリー1・2	無料	☎090-3156-7637(小林)
7日(水)～11日(日) 9:30～17:00 (11日は16:00まで)	第17回一洋会作品展	ギャラリー	無料	松尾表具店 ☎293-0175
16日(金)～18日(日) 10:00～19:00 (18日は16:00まで)	イロトリドリの世界 ゾランヴァリ ギャッベ 絨毯展示即売会	ギャラリー	無料	ギャッベアートギャラリー ☎080-9739-6661
16日(金)～18日(日) 10:00～17:00	ホンツヅキ三重2023	アーツスクエア	無料	☎090-1906-0575(奥村)
21日(水)～25日(日) 9:00～22:00 (21日は9:30から、25 日は18:00まで)	久保舎己(すてみ)木版画ストリート 展・2	アートストリート	無料	☎245-5360(久保)

■白山総合文化センター

と き	催し物	ところ	入場料	問い合わせ
11日(日)10:00～16:00	ピクニック パラダイス マルシェ	まちのギャラリー 屋外ステージ	無料	Wonderful Picnic Party 実行委員会 ☎080-3068-3337(田中)

津リージョンプラザ イベント情報

歯・口の健康に関する図画・ポスター作品展示 よい歯のコンクール表彰式

と き 6月4日(日)9時～12時
ところ 生活文化情報センター(展示室)・ギャラリー
問い合わせ 市教委教育研究支援課 ☎229-3293



津市ホームページで津リージョンプラザのお城ホールと展示施設の空き状況が分かります HP 津リージョンプラザ 検索

水道だより

私たちの暮らしの中の水道 vol.20

令和5年5月16日発行

上下水道管理課

☎237-5811 FAX 237-5819

身近にある水道について知っていただくために、水道事業の現状や課題、経営状況をシリーズでお伝えしています。今回は水道事業会計の令和5年度の予算について、主な工事内容を中心に見ていきます。

令和5年度予算を見てみよう！

収益的収支

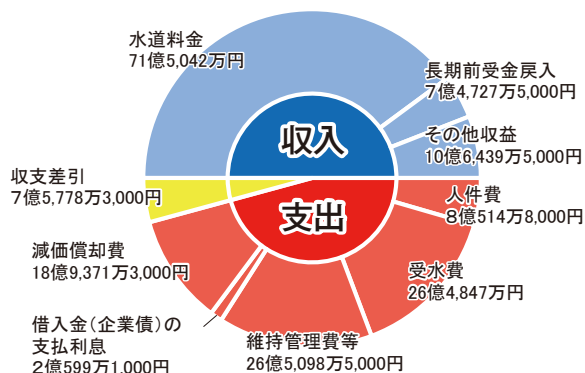

収益的収入	89億6,209万円
収益的支出	82億430万7,000円
収支差引	7億5,778万3,000円

収益的収支…その年度の水道水の供給に必要な費用と収入

- 主な収入…水道料金
- 主な支出…水道施設・水道管の維持管理費用、県営水道の受水費

資本的収支

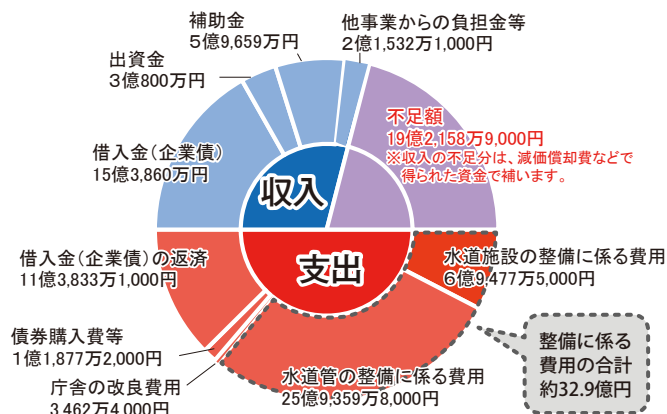

資本的収入	26億5,851万1,000円
資本的支出	45億8,010万円
不足額	19億2,158万9,000円

資本的収支…将来にわたり水道水を安定的に届け続けるために必要な施設の更新などの費用と収入

- 主な収入…事業に対する企業債、補助金、出資金
- 主な支出…老朽施設・老朽管の更新や耐震化などの建設改良費



令和5年度の水道事業の予算を紹介するね。



収益的収支のグラフを見ると、収入が支出よりも約7.6億円上回っているね。



令和4年に料金が改定されて、安定した経営ができるようになったんだ。この上回った分は内部留保資金として貯金しておいて、資本的収支の不足分の補填や災害時に使っているよ。計画どおり事業を行うためには必要な資金なんだ。



津市ではどんな事業が計画されているの？



老朽施設・老朽管の更新事業や災害対策事業が挙げられるよ。将来に向けて安全な水道水の供給を安定的に行うために、計画的に進めていく必要があるよ。



資本的収支のグラフを見ると、水道施設や水道管の整備にかかる費用は約32.9億円なんだね。

令和5年度はどんな設備投資をするのか知りたいな。



主な事業の予定を次のページで解説するね。

内部留保資金って何？

企業が内部に蓄えている資金のこと。一般家庭における貯金と同じです。



令和5年度の主な事業

水道施設の整備 約6.9億円

- 高茶屋浄水場の電気計装設備等更新工事
(令和4～6年度の継続事業)
- 片田浄水場内分部ポンプ場ほか2施設のポンプ更新工事
- 河辺配水池の非常用発電設備設置工事

施設

施設

災対

片田浄水場の電気計装設備等更新工事



古くなった電気設備やポンプが更新されるんだね。水道水が安定供給されて安心だね。



水道管の整備 約25.9億円

- 白山町八対野地内の配水管布設工事
- 河芸町東千里地内の配水管布設工事
- 戸木町地内の配水管布設工事
(令和3～5年度の継続事業)
- 殿村・野田地内の配水管布設工事
(令和4・5年度の継続事業)
- 森町地内の配水管布設工事

管

管

管

管

管

施設 …老朽施設の更新 災対 …災害対策

管 …老朽管の更新

戸木町地内の配水管布設工事

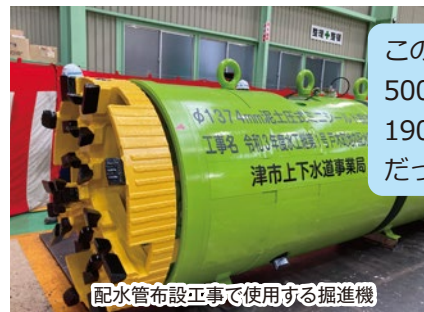

この掘進機で口径500mmの配水管を190mも布設するんだって。



配水管布設工事に使用する掘進機

安心して飲める水を提供するために



安全で安心な水道水を供給するため水道法では51の水質基準が設定されているよ。この基準をクリアしていないと水道水として皆さんの家に届けてはいけないんだ。津市では安心して飲むことができ

る水道水を供給するために、市内48カ所で水質検査がされているんだ。51項目のうち、毎月検査しなければならない項目について、主な採水場所の結果を紹介するね。

令和4年度給水栓水質検査結果

※数値は全て平均値

項目	水質基準	採水場所				
		寿町	河芸町千里ヶ丘	安濃町東観音寺	一志町虹が丘	美杉町八知
一般細菌	100個/mℓ以下	0	0	0	0	0
大腸菌	検出されないこと	不検出	不検出	不検出	不検出	不検出
塩化物イオン	200mg/ℓ以下	7.4	7.5	7.5	9.3	3.4
有機物等(全有機炭素(TOC)の量)	3mg/ℓ以下	0.8	0.6	0.6	0.9	0.6
pH値	5.8～8.6	7.6	7.5	6.8	7.7	7.5
味	異常でないこと	異常なし	異常なし	異常なし	異常なし	異常なし
臭気	異常でないこと	異常なし	異常なし	異常なし	異常なし	異常なし
色度	5度以下	0.5未満	0.5未満	0.5未満	0.5未満	0.5未満
濁度	2度以下	0.1未満	0.1未満	0.1未満	0.1未満	0.1未満



採水場所や結果は津市ホームページでも見ることができるよ。



きちんと検査されているから安心だね！

今の水道を維持することはもちろん、50年先、100年先の世代まで安定して水道水を届けられるよう事業を進めます。

健康づくりだより

令和5年5月16日発行

健康づくり課

☎229-3310 FAX 229-3346

保健センターでは、各年代を通して健康づくりができるように、健康相談や健康教室、電話相談を実施しています。お気軽にご利用ください。

保健センター名	問い合わせ	保健センター名	問い合わせ
中央	☎229-3164	安濃	☎268-5800
久居	☎255-8864	香良洲	☎292-4183
河芸	☎245-1212	一志	☎295-0112
芸濃	☎266-2520	白山	☎262-7294
美里	☎279-8128	美杉	☎272-8089

※香良洲・白山・美杉保健センターは、保健師が不在のことがあります。

健康相談、栄養相談

保健センターでは、予約による健康相談、栄養相談を実施しています。希望する人は最寄りの保健センターへお問い合わせください。

マタニティ倶楽部

と き 6月21日(水)10時～11時45分

ところ 中央保健センター

内容(講師) 赤ちゃんとの暮らしについての講話(保健師)、子育て絵本の紹介(図書館職員)

対象 妊婦とその夫(パートナー)

定員 先着15組程度

申し込み 5月22日(月)から同保健センターへ

公認心理士によるこころの健康相談

悩んでいる事、困っている事について、相談に応じます。お気軽にご相談ください。

と き 6月7日(水)14時～、15時～

ところ 中央保健センター

定員 先着各2人

申し込み 5月23日(火)から同保健センターへ

令和5年度 食生活改善推進員養成講座

栄養や調理の基礎など活動に必要な知識・技術を学びます。食生活改善推進員になって、一緒にボランティア活動をしてみませんか。



と き ①7月25日9時30分～12時30分、②8月8日9時30分～14時45分、③9月19日9時30分～15時30分、④10月17日9時30分～15時30分、⑤11月14日9時30分～15時30分、⑥12月19日9時30分～12時いずれも火曜日(全6回)

ところ 中央保健センター

費用 3,800円(テキスト・調理実習代含む)

申し込み 5月23日(火)から同保健センターへ

離乳食教室

栄養士が離乳食の作り方の工夫やポイント、とりわけ食などについて紹介します。

	ところ (保健センター名)	とき (6月)	対象
離乳食教室 (初期)	芸濃	5日(月) 10:00～11:00	妊婦、離乳食開始前または開始したばかりの乳児を持つ保護者
	一志	21日(水) 10:00～11:00	
離乳食教室 (中期)	中央	9日(金) 10:00～11:00	離乳食開始後1カ月頃からの乳児を持つ保護者

定員 先着各15人程度 ※初めての人優先

持ち物 母子健康手帳、筆記用具、バスタオル

申し込み 5月22日(月)から各保健センターへ

成人男性の風しん抗体検査と予防接種

昭和37年4月2日～昭和54年4月1日生まれの男性を対象に、令和7年3月31日まで風しんの抗体検査と予防接種を無料で実施しています。これまでにクーポン券を使用していない人は、この機会にぜひお受けください。

受診の際に必要なクーポン券の発行方法や、受診できる医療機関など、詳細は津市ホームページをご確認ください。

HP 津市 風しん第5期予防接種



5月31日(水)は「世界禁煙デー」 5月31日～6月6日は禁煙週間です

たばこは喫煙している本人だけでなく、家族や周囲の人が受動喫煙の影響を受け、健康を害することがあります。自分自身の、そして周りの大切な人たちの健康を守るために「禁煙」に挑戦してみませんか。



～手に入れよう 長生きチケット 歯みがきで～

歯の健康展

6月4日～10日は「歯と口の健康週間」です

6月4日 日 9:00
津リージョンプラザ **12:00**

無料

相談・検診などについては1人当たりの時間を制限させていただきます。

内 容	時 間	場 所	定員 (先着)	申し込み
一般歯科・矯正歯科相談	9:00～12:00	1 階 中央保健センター	20人	5月19日(金)～29日(月)の9時30分～17時に津歯科医師会(☎225-1304)へ ※祝・休日を除く
口腔がん検診	9:00～12:00	1 階 中央保健センター	60人	
入れ歯と歯の矯正装置(マウスピース)の洗浄	9:00～12:00	1 階 中央保健センター	30人	
歯医者さんのお仕事体験、指の模型を作製 ※小学生以下の子ども	9:00～12:00	1 階 中央保健センター	30人	
血管年齢測定、栄養相談	9:00～12:00	2階 第3会議室	30人	
親子で楽しくクッキーづくり ※小学生以下の子どもと保護者	9:00～12:00	2階 栄養指導室	28組	
歯・口の健康に関する図画・ポスター展示、歯みがき人形、ぬり絵、紙芝居、カレンダー配布	9:00～12:00	3階 生活文化情報センター(展示室)・ギャラリー		 日本歯科医師会 PRキャラクター よ坊さん
コンクール表彰式 歯・口の健康に関する図画・ポスター、よい歯の児童生徒のコンクール	10:00～11:15			
コンクール表彰式 8020よい歯のコンクール 親と子のよい歯のコンクール ※コンクールの応募は下記をご覧ください。				

8020よい歯のコンクール参加者募集！

歯を大切にしている高齢者を対象に表彰を行います。なお、6月1日(木)13時に審査を行いますので、中央保健センターへお越しください。

対 象 80歳以上で自分の歯が20本以上ある人

定 員 先着20人

申し込み 5月8日(月)～29日(月)の9時30分～17時に中央保健センター(☎229-3164)へ
※土・日曜日を除く

親と子のよい歯のコンクール参加者募集！

健康な歯を持つ親子の表彰を行います。なお、6月1日(木)14時に審査を行いますので、中央保健センターへお越しください。

対 象 ほとんどむし歯がなく健康な歯を持つ
3歳～就学前の幼児と父親または母親

定 員 先着20組

申し込み 5月19日(金)～29日(月)の9時30分～17時に津歯科医師会(☎225-1304)へ
※土・日曜日を除く

[主催] 歯と口の健康週間事業実行委員会

7月開始！津市がん検診と健康診査(39歳以下)

がん検診は自覚症状のない「早期がん」を見つけるための検診です。がん検診を受けましょう。
下記に該当する人には、6月下旬に受診券を送付します。(対象年齢は令和6年3月31日時点)

- 25～30・35歳の女性
- 40～45・50・55・60歳の人
- 41～69歳の津市国民健康保険加入者
- 過去3年間に津市が実施したがん検診等・健康診査(39歳以下)を受診した人
- 無料クーポン券対象者(令和5年4月1日時点で20・40歳の女性)

上記以外の人受診券の申請受け付けは6月21日(水)からです。詳しくは、広報津6月16日号と同時期に配布する「津市がん検診と健康診査のご案内」をご覧ください。

下水道だより

未来に引き継ぐ下水道 vol.18

令和5年5月16日発行
上下水道管理課

☎237-5811 FAX 237-5819

津市の下水道事業をもっと知っていただくために、下水道事業の現状や課題、経営状況をシリーズでお伝えしています。今回は公共下水道事業会計の令和5年度の予算について、主な工事内容を中心に見ていきます。

令和5年度予算を見てみよう！

収益的収支

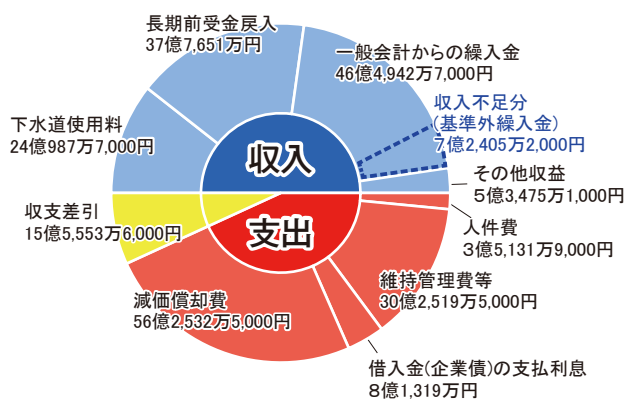

収益的収入	113億7,056万5,000円
収益的支出	98億1,502万9,000円
収支差引	15億5,553万6,000円

※税込み

収益的収支…その年度の下水道事業の実施に必要な費用と収入

- 主な収入…下水道使用料、一般会計からの繰入金
- 主な支出…下水道施設の維持管理費用、借入金の利息

資本的収支

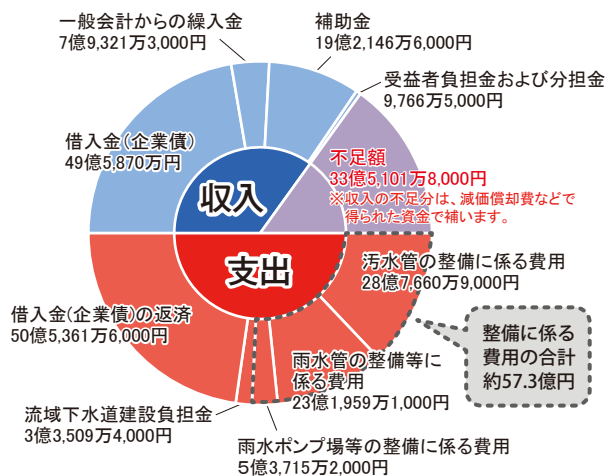

資本的収入	77億7,104万4,000円
資本的支出	111億2,206万2,000円
不足額	33億5,101万8,000円

※税込み

資本的収支…下水道を将来にわたって継続するために必要な施設の整備や拡充などに係る費用と収入

- 主な収入…事業に対する企業債、補助金、一般会計からの繰入金
- 主な支出…施設の整備や老朽施設の更新費用、借入金の返済



令和5年度の公共下水道事業の予算を紹介するね。



令和5年度も一般会計からの基準外繰入金が約7.2億円もあるんだね。

基準外繰入金ってなに？

本来、下水道使用料で賄うべき額(①)と、下水道使用料(②)の差額で、市の税金で補っている額(③)です。

下水道使用料で賄うべき額 約31.3億円…①	市の税金で賄うべき額 約39.3億円
下水道使用料 約24.1億円…②	実際に市の税金で賄われている額 約46.5億円
	← 収入不足分(基準外繰入金) 約7.2億円…③



令和元年10月に下水道使用料が改定されたけど、汚水処理費など本来下水道使用料で賄うべき額がまだ不足しているということなんだ。



企業会計は独立採算が原則だから、基準外繰入金をもっと減らさないといけないね。

ところで、汚水管や雨水管などの整備にかかる費用に約57.3億円計上されているけど、どんなことをしてもらえるの？



次のページで、主な事業の予定を解説するね。

令和5年度の主な事業



まず、令和5年度の污水管の整備は、主に次の処理区で進められるよ。

污水管の整備 約28.8億円

公共下水道工事

- 志登茂川処理区
 - ・ 津北部地区(津北部第13処理分区など)
 - ・ 河芸地区(千里ヶ丘処理分区など)
 - ・ 安濃地区(曾根西処理分区など)
- 雲出川左岸処理区
 - ・ 津地区(津第5-2処理分区など)

管更生

- 中央処理区



老朽化した小口径の污水管



管更生した小口径の污水管



污水管の整備にたくさんのお金が使われるんだね。



志登茂川浄化センターの運用が平成30年4月に開始されたから、重点的に志登茂川処理区の整備を進めているんだ。



次はどこが整備されるのか私たちも知ることができるの？



公共下水道の整備状況や令和5～9年度の整備予定地域はホームページで確認できるよ。



そうなんだ。公共下水道の利用が可能になった地区から順に、みんなに早く接続してもらうことが必要だね。

管更生はどんな工事をするの？



污水管の内側を特殊な加工で改築する工事だよ。道路を掘り返さず工事ができるから、短期間に安価で修理や耐震化ができるんだ。



古い污水管も適切に修理されているんだね。ところで、雨水事業は何をするのかな？



雨水事業は、主に雨水幹線やポンプ場の築造工事をしているよ。

雨水管の整備等 約23.2億円

- 半田川田第1雨水幹線の築造工事(令和4～7年度の継続事業)
- 藤方第2雨水幹線の築造工事(令和4～8年度の継続事業)

雨水ポンプ場等の整備 約5.4億円

- 半田川田ポンプ場の電気設備(ポンプ)築造工事(令和4・5年度の継続事業)



直径2.6mの雨水管を埋設するために使用した掘進機を地上へ運び出す様子(半田川田雨水幹線の築造工事)



完成までに数年かかる大規模な工事ばかりだね。他にも工事が行われているのかな？



浸水対策事業については、津市下水道事業基本計画などをもとに進めているよ。



浸水の心配がいらぬ街になるといいね。

下水道が利用できるようになった日から3年以内に、排水設備工事を行っていただきますようお願いします。

工事についての詳細は、下水道工務課までお問い合わせください。

問い合わせ 下水道工務課維持管理担当 ☎239-1036 FAX239-1037

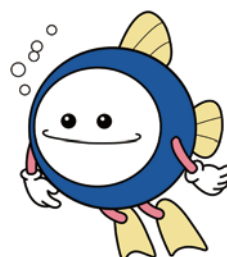

日本下水道協会
マスコットキャラクター
スイスイ

月刊

図書館たいむず



令和5年5月16日発行
津図書館
〒514-8611 津市西丸之内23-1
(津リージョンプラザ内) ☎229-3321
HP <https://www.library.city.tsu.mie.jp>

●映画鑑賞会(無料)

と き ①6月4日 ②6月18日いずれも日曜日14時～(13時30分開場)

内 容 ①アニメ「まんが世界昔ばなし おおかみと七ひきの子やぎ 他」(45分) ②アニメ「ぼくは王さま たまごとめいたんてい」(55分)

ところ 津図書館2階視聴覚室

定 員 先着各30人(小学生以下は保護者同伴)

問い合わせ 同図書館(☎229-3321)

●リサイクルフェアのお知らせ

久居ふるさと文学館、きらめき図書館、芸濃図書館では図書館資料を有効活用するため、市内に在住・在勤・在学の人を対象に、除籍した図書などを無償でお譲りします。



※リサイクル本の検索、予約な

どはできません。持ち帰り用の袋などを必ずお持ちください。

※期間中、リサイクル本の補充はありません。

※新型コロナウイルス感染症の拡大防止のため、従来のリサイクルフェアよりも規模を縮小して開催します。

※詳しくは、館内掲示または津市図書館ホームページをご覧ください。

■久居ふるさと文学館

と き 7月2日(日)9時30分～17時、3日(月)9時～17時 ※2日(日)9時30分～12時は30分入れ替え制(要整理券)

ところ 同文学館2階

冊 数 1人1回につき10冊以内

申し込み 6月3日(土)9時から同文学館で整理券を配布

問い合わせ 同文学館(☎254-0011)

※同フェア開催のため、7月1日(土)～3日(月)は、学習室が利用できません。

■きらめき図書館

と き 6月24日(土)9時～15時 ※9時～12時は30分入れ替え制(要整理券)

ところ サンデルタ香良洲すこやかルーム

冊 数 1人1回につき10冊以内(雑誌は5冊まで)

申し込み 6月10日(土)9時から同図書館窓口で整理券を配布

問い合わせ 同図書館(☎292-4191)

■芸濃図書館

と き 6月25日(日)13時～15時30分

ところ 芸濃総合文化センター2階大研修室

冊 数 1人1回につき10冊以内(雑誌は3冊まで)

問い合わせ 同図書館(☎265-6004)

●特別整理期間(休館)のお知らせ

一志図書館と久居ふるさと文学館は、蔵書点検のため次の期間休館します。期間中の本の返却は返却ポストをご利用ください。CD・DVD付きの図書資料や大型絵本、紙芝居は、開館後直接カウンターへ返却してください。

■一志図書館

と き 6月6日(火)～16日(金)

問い合わせ 同図書館(☎295-0116)

■久居ふるさと文学館

と き 6月20日(火)～30日(金)

問い合わせ 同文学館(☎254-0011)

●調べ物があるときはご相談ください

日常生活での疑問があったり古い新聞記事を探したり調べ物があるときは、各図書館カウンターへご相談ください。担当職員が解決のヒントとなる図書資料を探すお手伝い(レファレンスサービス)をします。以下の資料も所蔵しています。

●郷土資料

津市・三重県内に関する内容が書かれた資料や県内にゆかりのある人が出版した資料

●参考資料

辞書・事典や行政資料、法令集、判例集、地図など

●古文書

津図書館と久居ふるさと文学館では、所蔵している古文書が閲覧できます。

※古文書の閲覧は手続きが必要です。詳しくは同図書館または同文学館へお問い合わせください。



6月のおはなし会など

	内容など	と き	語り手
津図書館	おはなし会 (絵本、紙芝居など)	1日・8日・15日・22日いずれも(木)15時15分～	図書館職員
	小さなともだちのおはなし会 (赤ちゃん向け)	1日・15日いずれも(木)14時15分～	
	ストーリーテリング (絵本や紙芝居を使わないおはなし会)	①3日②10日③17日④24日いずれも(土)15時～	①マザーグース②ポップコーン ③おはなしのたね④ききゅう船
久居ふるさと 文学館	おはなし会 (絵本、素語り、パネルシアターなど)	3日・17日いずれも(土)15時～	わらべ
	おはなしの森 (年齢に合わせた絵本の読み聞かせ)	7日(水)15時～	かたつむり
	おはなしであそぼう！ (絵本の世界を身近な遊びを通して体験)	10日(土)15時～	
	おはなしの泉 (親子で絵本の楽しさを体感)	12日(月)10時30分～	どんぐり
	絵本DEお話ししよう会 (大人向けで参加者が発表会形式で行う絵本の読書会)	15日(木)14時～	かたつむり
河芸図書館	楽しいおはなしの時間 (絵本、紙芝居など)	18日(日)11時～	ラッコの会
芸濃図書館	おはなし会 (絵本、紙芝居など)	10日・24日いずれも(土)11時～	こんべいとう
美里図書館	おはなし会 (絵本、紙芝居など)	21日(水)10時30分～ ※美里文化センター2階で開催	Maimaiくらぶ
安濃図書館	おはなし会 (絵本、紙芝居など)	10日(土)10時30分～	図書館職員とボランティア
	おはなし会 (絵本、紙芝居など)	24日(土)10時30分～	やまびこ会
きらめき 図書館	おはなし会 (絵本、紙芝居、わらべ歌、手遊びなど)	8日(木)10時30分～ ※香良洲浜っ子幼児園内子育て支援センターで開催	図書館職員
一志図書館	小さい子向きおはなし会 (絵本、紙芝居、わらべ歌、手遊び)	1日(木)11時～	図書館職員とボランティア
	大人のための読み語り (絵本や児童書の読み語り)	19日(月)15時～	ひなたぼっこ
	とことめっこのおはなし会 (絵本、紙芝居、わらべ歌など)	24日(土)15時～	図書館職員とボランティア
うぐいす 図書館	おはなし会012 (赤ちゃんと保護者向け、絵本、わらべ歌など)	2日(金)11時～	図書館職員とボランティア
	ボランティアのおはなし会 (絵本、手遊び、紙芝居、パネルシアターなど)	3日(土)15時～	よみっこ
	おはなし会 (絵本、手遊び、紙芝居、パネルシアターなど)	7日・14日・21日・28日いずれも(水)15時～	図書館職員
	えいごであそぼう！ (洋書絵本のおはなし会)	11日(日)11時～	外国語指導助手

6月 図書館カレンダー

☐は、休館日

日 月 火 水 木 金 土

				1	2	3
4	5	6	7	8	9	10
11	12	13	14	15	16	17
18	19	20	21	22	23	24
25	26	27	28	29	30	

うぐいす図書館
(☎262-5000)
10時～18時
(土・日曜日、祝・
休日は9時～17時)

美里図書館
(☎279-8122)
9時～17時

安濃図書館
(☎268-5822)
10時～18時

美杉図書室
(☎272-8092)
9時～17時

津図書館
(☎229-3321) 9時～19時
(土・日曜日、祝・休日は17時まで)

ポルタひさいふれあい図書室
(☎254-0464) 10時～21時
(土・日曜日、祝・休日は18時まで)

河芸図書館
(☎245-5300) 10時～18時

日 月 火 水 木 金 土

				1	2	3
4	5	6	7	8	9	10
11	12	13	14	15	16	17
18	19	20	21	22	23	24
25	26	27	28	29	30	

一志図書館
(☎295-0116)
10時～18時

日 月 火 水 木 金 土

				1	2	3
4	5	6	7	8	9	10
11	12	13	14	15	16	17
18	19	20	21	22	23	24
25	26	27	28	29	30	

久居ふるさと
文学館
(☎254-0011)
9時～18時
(土・日曜日、祝・
休日は17時まで)

日 月 火 水 木 金 土

				1	2	3
4	5	6	7	8	9	10
11	12	13	14	15	16	17
18	19	20	21	22	23	24
25	26	27	28	29	30	

きらめき
図書館
(☎292-4191)
9時～17時

日 月 火 水 木 金 土

				1	2	3
4	5	6	7	8	9	10
11	12	13	14	15	16	17
18	19	20	21	22	23	24
25	26	27	28	29	30	

芸濃図書館
(☎265-6004)
9時～17時