

空き家情報バンク物件詳細

物件番号

B-257

物件所在地	津市雲出伊倉津町					
区分希望価格	■売却（850万円、□相談後決定）					
	□賃貸（ 万円/月、□相談後決定）					
物件の概要	用途	■住宅 □店舗 □併用住宅		建築年月	昭和61年	
	床面積	165.51 m ²				
	構造	<input checked="" type="checkbox"/> 木造 <input type="checkbox"/> 軽量鉄骨造 <input type="checkbox"/> 鉄骨造 <input type="checkbox"/> コンクリート造 <input type="checkbox"/> その他（土蔵）		<input type="checkbox"/> 平屋建 <input checked="" type="checkbox"/> 2階建 <input type="checkbox"/> 3階建以上 <input type="checkbox"/> 地階あり	<input checked="" type="checkbox"/> 瓦葺 <input type="checkbox"/> スレート葺 <input type="checkbox"/> セメント瓦葺 <input type="checkbox"/> 鋼板葺 <input type="checkbox"/> その他（陸屋根）	
	間取	1 F	<input type="checkbox"/> 居間 室（畳） ■台所 ■洗面所 ■風呂 ■トイレ <input checked="" type="checkbox"/> 和室 4室（8畳）（6畳）（6畳）（6畳） □洋室 室（畳）			
		2 F	<input type="checkbox"/> 台所 □洗面所 □風呂 □トイレ <input checked="" type="checkbox"/> 和室 1室（8畳） ■洋室 1室（7.5畳） □その他（ ）			
	補修の要否	<input type="checkbox"/> 補修不要 ■多少の補修が必要 <input type="checkbox"/> 大規模修繕が必要 □現在補修中		補修費用負担	<input type="checkbox"/> 所有者等 ■購入者 <input type="checkbox"/> 相談後決定	
	設備状況	電気	■引込み済 □なし		ガス	<input type="checkbox"/> 都市ガス ■プロパンガス □なし
		水道	<input checked="" type="checkbox"/> 水道 □簡易水道 □井戸 <input type="checkbox"/> その他（ ）		下水道	<input checked="" type="checkbox"/> 公共下水道 □集落排水 □合併浄化槽 <input type="checkbox"/> 単独浄化槽 □共同汚水処理施設
		風呂	<input checked="" type="checkbox"/> ガス □灯油 □電気 □薪		トイレ	<input checked="" type="checkbox"/> 水洗 □くみ取り / ■洋式 □和式
		駐車場	<input type="checkbox"/> 車庫（台） □カーポート（台） ■スペースのみ（3台） □なし			
		その他				
	耐震診断	<input checked="" type="checkbox"/> 不要（S56.6以降） □要（S56.5以前）（□未 □済（補強工事 □不要 □必要（補強工事 □未 □済）））				
	利用状況	<input type="checkbox"/> 放置（ヶ月） ■時々利用（年10回） □その他（ ）				
土地面積	290.90 m ²		地目	宅地		
特記事項	欄間、襖が自慢です。庭も手入れ次第で和風のいい庭になると思います。 建物登記手続き中。用地地籍調査により土地境界変更となる予定。					

主要施設等への距離	該当	施設	名称等	距離
	■	駅	紀勢本線 高茶屋駅	3.5 km
	■	小学校	津市立 雲出小学校	1.9 km
	■	中学校	津市立 香海中学校	2.3 km
	■	行政機関	津市役所 香良洲総合支所	2.7 km
	■	郵便局	津南郵便局	1.6 km
	■	店舗	イオンモール津南	2.9 km
	■	病院	森田内科クリニック	2.0 km

配置図



間取図

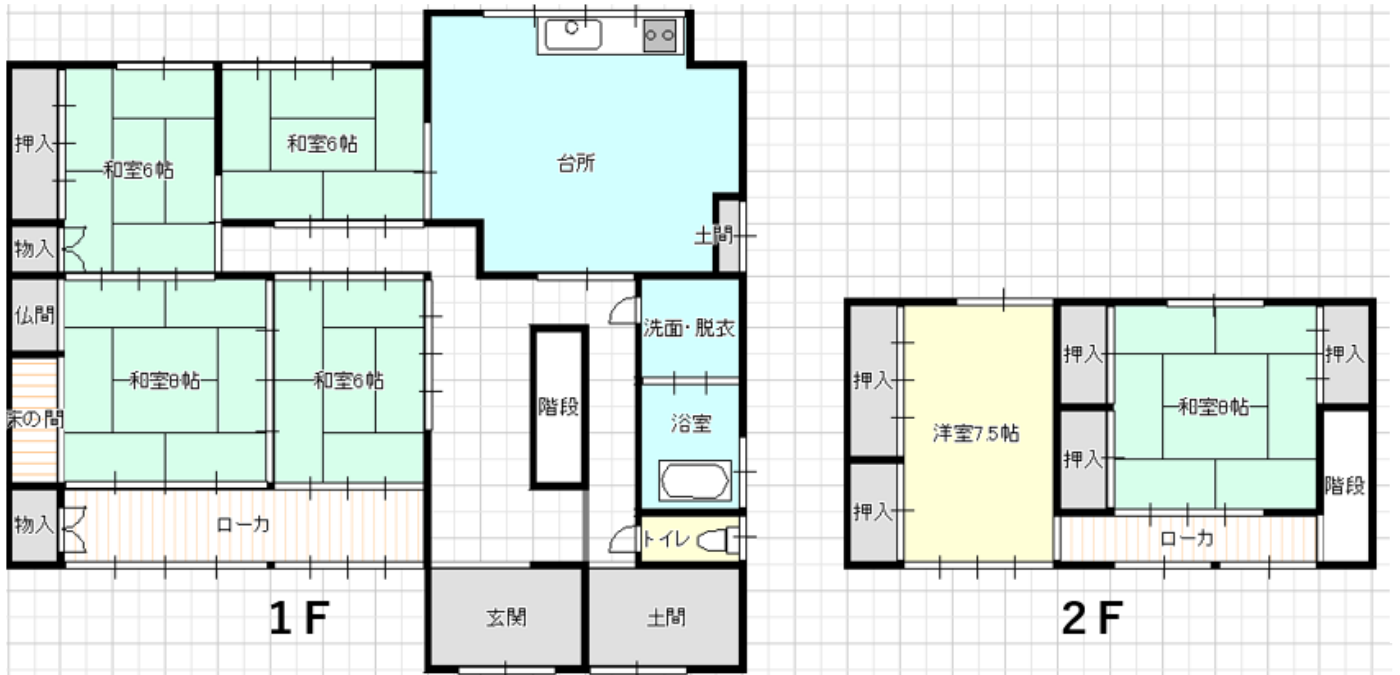

写真



外観



玄関



和室



和室

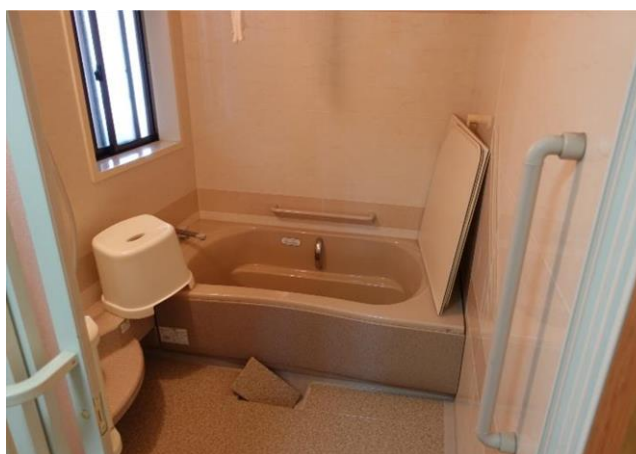

風呂

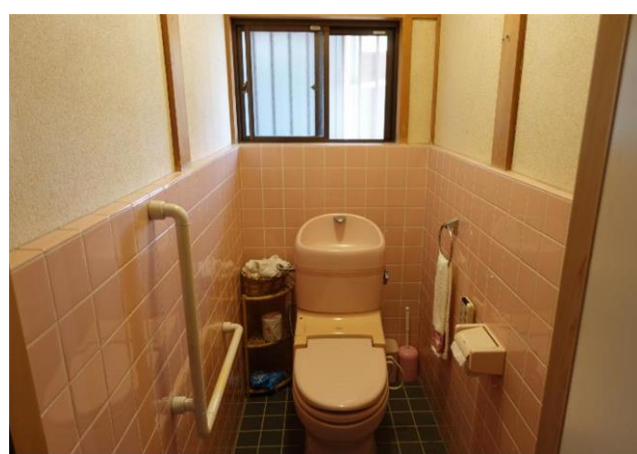

トイレ