

空き家情報バンク物件詳細

物件番号

B-293

物件所在地		津市 安濃町草生					
区分 希望価格	■売却 (500 万円、□相談後決定)						
	□賃貸 (万円/月、礼金 万円 、□相談後決定)						
物件の概要	建物	用途	■住宅 □店舗 □併用住宅		建築年月	昭和5年月不詳	
		床面積	1階 164.16㎡ (49.65坪) 2階 59.4㎡ (17.96坪)				
		構造	<input checked="" type="checkbox"/> 木造 <input type="checkbox"/> 軽量鉄骨造 <input checked="" type="checkbox"/> 鉄骨造 <input type="checkbox"/> 鉄筋コンクリート造 <input type="checkbox"/> その他 (コンクリートブロック造)		<input checked="" type="checkbox"/> 平屋建 <input checked="" type="checkbox"/> 2階建 <input type="checkbox"/> 3階建以上 <input type="checkbox"/> 地階あり	<input checked="" type="checkbox"/> 瓦葺 <input type="checkbox"/> スレート葺 <input type="checkbox"/> セメント瓦葺 <input type="checkbox"/> 鋼板葺 <input type="checkbox"/> その他 ()	
		間取	1 F	<input type="checkbox"/> 居間 (畳) <input checked="" type="checkbox"/> 台所 (6.75畳) <input checked="" type="checkbox"/> 洗面所 <input checked="" type="checkbox"/> 風呂 <input checked="" type="checkbox"/> トイレ <input checked="" type="checkbox"/> 和室 4室 (8畳) (8畳) (6畳) (6畳) <input checked="" type="checkbox"/> 洋室 2室 (6帖) (6帖) □その他 ()			
			2 F	<input type="checkbox"/> 台所 <input type="checkbox"/> 洗面所 <input type="checkbox"/> 風呂 <input type="checkbox"/> トイレ <input type="checkbox"/> 和室 室 (畳) <input checked="" type="checkbox"/> 洋室 3室 (10帖) (8帖) (8帖) □その他			
		補修の要否		<input type="checkbox"/> 補修不要 <input checked="" type="checkbox"/> 多少の補修が必要 <input type="checkbox"/> 大規模修繕が必要 <input type="checkbox"/> 現在補修中		補修費用負担	<input type="checkbox"/> 所有者等 <input checked="" type="checkbox"/> 購入者 <input type="checkbox"/> 相談後決定
		設備状況	電気	■引込み済 □なし		ガス	□都市ガス <input checked="" type="checkbox"/> プロパンガス □なし
			水道	<input checked="" type="checkbox"/> 水道 <input type="checkbox"/> 簡易水道 <input type="checkbox"/> 井戸 <input type="checkbox"/> その他 ()		下水道	<input type="checkbox"/> 公共下水道 <input checked="" type="checkbox"/> 集落排水 <input type="checkbox"/> 合併浄化槽 <input type="checkbox"/> 単独浄化槽 □なし
			風呂	□ガス <input checked="" type="checkbox"/> 灯油 <input type="checkbox"/> 電気 <input type="checkbox"/> 薪		トイレ	<input checked="" type="checkbox"/> 水洗 □くみ取り / <input checked="" type="checkbox"/> 洋式 □和式
			駐車場	■車庫 (2台) □カーポート (台) <input checked="" type="checkbox"/> スペースのみ (2台) □なし			
			その他				
		耐震診断		<input type="checkbox"/> 不要 (S56.6以降) <input checked="" type="checkbox"/> 要 (S56.5以前) (<input checked="" type="checkbox"/> 未 <input type="checkbox"/> 済 (補強工事 <input type="checkbox"/> 不要 <input type="checkbox"/> 必要 (補強工事 <input type="checkbox"/> 未 <input type="checkbox"/> 済))			
		利用状況		□放置 (年) <input checked="" type="checkbox"/> 時々利用 (年30回) □その他 ()			
		土地	面積	555.08㎡ (167.91坪)		地目	宅地、田
特記事項	眺望良好。 隣接して田 (家庭菜園可能) 有り。近くに畑 (現状荒地) 有り。 接道狭い。						

主要施設等への距離	該当	施設	名称等	距離
	■	駅	近鉄 津新町駅	10km
	■	小学校	津市立 小学校	1.4km
	■	中学校	津市立 東観中学校	3.5km
	■	行政機関	津市安濃総合支所	3.1km
	■	銀行	ゆうちょ銀行 草生郵便局	1.5km
	■	店舗	ローソン安濃町草生店	2.1km
	■	病院	安濃中央クリニック	3.5km

配置図

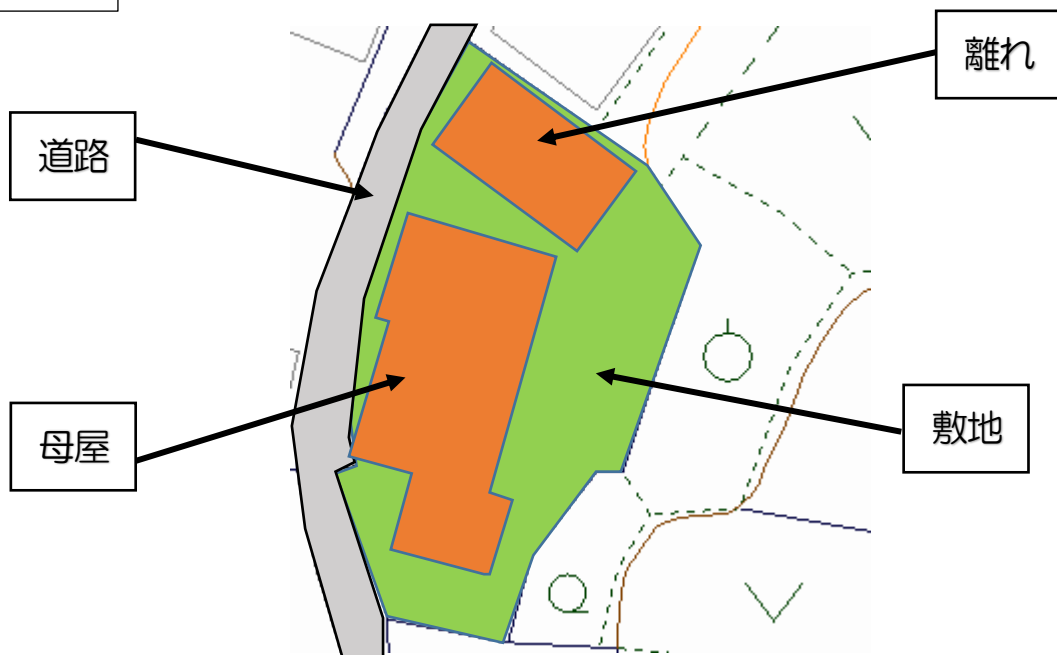

間取図

2階



1階

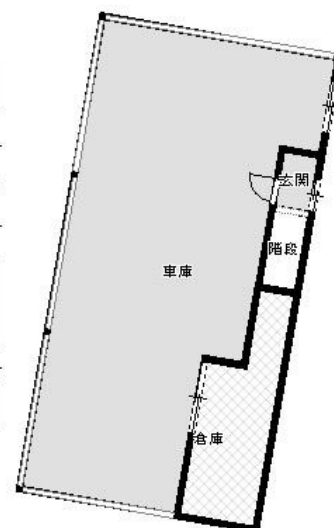

写 真



外 観



和 室



洋 室



台 所



風 呂



トイレ