

空き家情報バンク物件詳細

物件番号

B-313

物件所在地	津市美杉町下之川					
区分希望価格	■売却 (100万円)、□相談後決定					
	□賃貸 (円/月、□相談後決定)		敷金 円、礼金 円、その他 ()			
物件の概要	用途	■住宅 □店舗 □併用住宅		建築年月	昭和26年7月建築 (築74年)	
	床面積	1階 156.15㎡ (坪)		1階以外	㎡ (坪)	
	構造	<input checked="" type="checkbox"/> 木造 <input type="checkbox"/> 軽量鉄骨造 <input type="checkbox"/> 鉄骨造 <input type="checkbox"/> 鉄筋コンクリート造 <input type="checkbox"/> その他 ()		<input checked="" type="checkbox"/> 平屋建 <input type="checkbox"/> 2階建 <input type="checkbox"/> 3階建以上 <input type="checkbox"/> 地階あり		<input checked="" type="checkbox"/> 瓦葺 <input type="checkbox"/> スレート葺 <input type="checkbox"/> セメント瓦葺 <input type="checkbox"/> 鋼板葺 <input type="checkbox"/> その他 ()
		間取り	1階 ■居間 (4.5畳・㎡) ■台所 (10畳・㎡) ■洗面所 ■風呂 ■トイレ ■和室 3室 (6畳・㎡)、(6畳・㎡) (8畳・㎡) ■洋室 1室 (6畳・㎡)、室 (畳・㎡)、室 (畳・㎡) □その他 ()			
	1階以外	<input type="checkbox"/> 居間 (畳・㎡) <input type="checkbox"/> 台所 (畳・㎡) <input type="checkbox"/> 洗面所 <input type="checkbox"/> 風呂 <input type="checkbox"/> トイレ <input type="checkbox"/> 和室 室 (畳・㎡)、(畳・㎡) (畳・㎡) <input type="checkbox"/> 洋室 室 (畳・㎡)、(畳・㎡)、(畳・㎡) □その他 ()				
	補修の要否	<input type="checkbox"/> 補修不要 <input checked="" type="checkbox"/> 多少の補修が必要 <input type="checkbox"/> 大規模修繕が必要 <input type="checkbox"/> 現在補修中		補修費用負担	<input type="checkbox"/> 所有者等 <input checked="" type="checkbox"/> 購入者 <input type="checkbox"/> 相談後決定	
	設備状況	電気	■引込み済 □なし		ガス	<input type="checkbox"/> 都市ガス <input checked="" type="checkbox"/> プロパンガス □なし
		水道	<input type="checkbox"/> 水道 <input type="checkbox"/> 簡易水道 <input checked="" type="checkbox"/> 井戸 <input type="checkbox"/> その他 ()		下水道	<input type="checkbox"/> 公共下水道 <input type="checkbox"/> 集落排水 <input type="checkbox"/> 合併浄化槽 <input checked="" type="checkbox"/> 単独浄化槽 □なし
		風呂	<input type="checkbox"/> ガス <input checked="" type="checkbox"/> 灯油 <input type="checkbox"/> 電気 <input checked="" type="checkbox"/> 薪		トイレ	<input checked="" type="checkbox"/> 水洗 <input type="checkbox"/> くみ取り / <input checked="" type="checkbox"/> 洋式 <input type="checkbox"/> 和式
		駐車場	<input type="checkbox"/> 車庫 (台) <input checked="" type="checkbox"/> カーポート (1台) <input type="checkbox"/> スペース (台) □なし			
		その他				
	耐震診断	<input type="checkbox"/> 不要 (S56.6以降) <input checked="" type="checkbox"/> 要 (S56.5以前) (■未 □済 (補強工事 □不要 □必要 (補強工事 □未 □済)))				
利用状況	<input type="checkbox"/> 放置 (年) <input type="checkbox"/> 時々利用 (年 回) <input checked="" type="checkbox"/> その他 (年数回換気)					
土地	面積	452㎡		地目	宅地	
特記事項	・離れ有り。 ・徒歩100m程の所に田畑(423㎡)有り。					

主要施設等への距離

該当	施設	名称等	距離
■	駅	JR名松線 伊勢竹原駅	10.9km
■	バス停	コミュニティバス停 下之川農協前	0.2km
■	保育園	八知保育園	14.5km
■	小学校	美杉小学校	12.2km
■	中学校	美杉中学校	14.7km
■	病院	美杉クリニック	0.3km
■	店舗	JAみえなか スーパーみすぎ多気店	7.7km

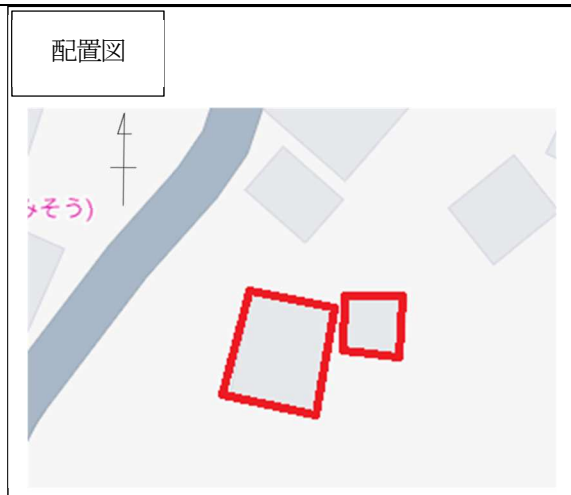

間取図

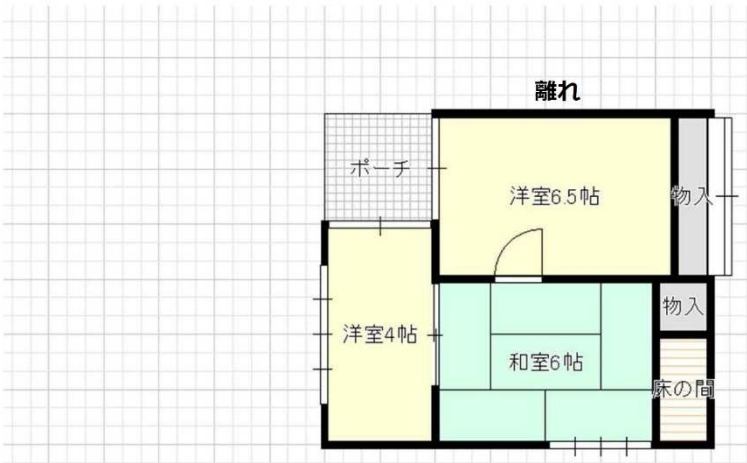
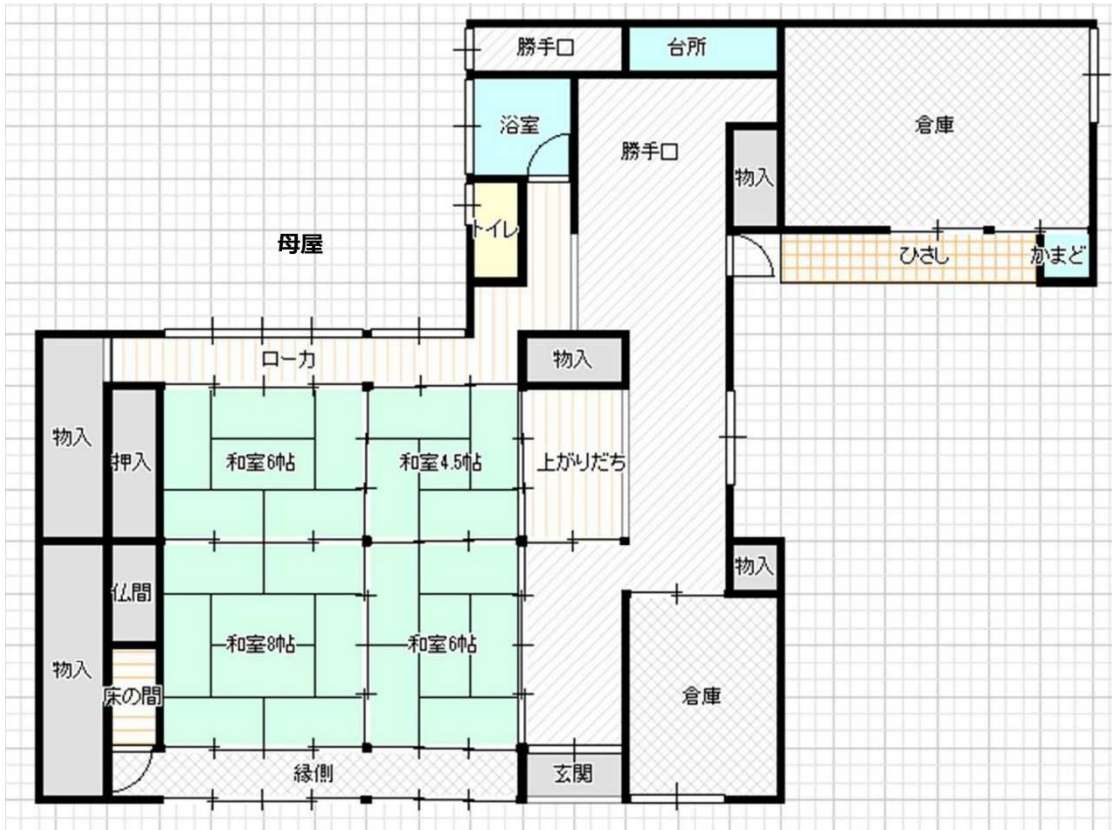

写真

【外 観】



【玄関上がりだち】



【 台所・ダイニング】



【洗面台】



【母屋和室】



【浴室】

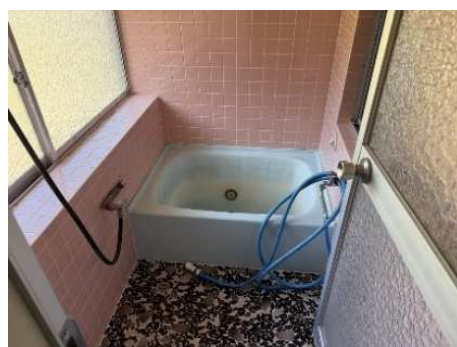

【トイレ】

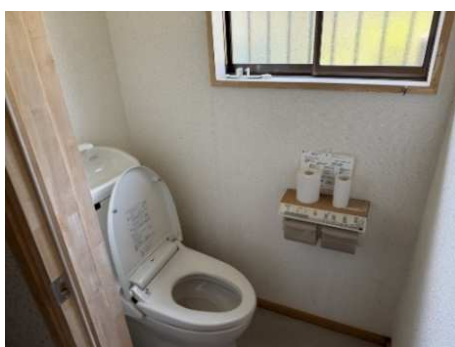

【倉庫】



【 離れ 】

