

空き家情報バンク物件詳細

物件番号

B-2

| | | | | | | |
|-----------|---|--|--|--|---|--|
| 物件所在地 | 津市美杉町太郎生 | | | | | |
| 区分希望価格 | ■売却 (200万円 、 □相談後決定) | | | | | |
| | □賃貸 (円/月 、 □相談後決定) | | 敷金 円 、 礼金 円 、 その他 () 円 | | | |
| 物件の概要 | 用途 | ■住宅 □店舗 □併用住宅 | | 建築年月 | 昭和29年7月建築 (築63年) 平成3年1月増築 | |
| | 床面積 | 1階 127.79㎡ (38.66坪) | | 1階以外 | 2階 91.77㎡ (27.76坪) | |
| | 構造 | <input checked="" type="checkbox"/> 木造 <input type="checkbox"/> 軽量鉄骨造 <input type="checkbox"/> 鉄骨造 <input type="checkbox"/> 鉄筋コンクリート造 <input type="checkbox"/> その他 () | | <input type="checkbox"/> 平屋建 <input checked="" type="checkbox"/> 2階建 <input type="checkbox"/> 3階建以上 <input type="checkbox"/> 地階あり | <input checked="" type="checkbox"/> 瓦葺 <input type="checkbox"/> スレート葺 <input type="checkbox"/> セメント瓦葺 <input type="checkbox"/> 鋼板葺 <input type="checkbox"/> その他 () | |
| | 間取 | 1階 | <input type="checkbox"/> 居間 (畳・㎡) <input checked="" type="checkbox"/> 和室 2室 (10畳・㎡)、2室 (6畳・㎡)、1室 (3.5畳・㎡) <input type="checkbox"/> 洋室 室 (畳・㎡)、(畳・㎡)、(畳・㎡) □その他 () | | <input checked="" type="checkbox"/> 洗面所 <input checked="" type="checkbox"/> 風呂 <input checked="" type="checkbox"/> トイレ | <input type="checkbox"/> 台所 (10畳・㎡) |
| | | 1階以外 | <input type="checkbox"/> 居間 (畳・㎡) <input checked="" type="checkbox"/> 和室 2室 (8畳・㎡)、2室 (6畳・㎡)、1室 (3.5畳・㎡) <input checked="" type="checkbox"/> 洋室 1室 (6畳・㎡)、(畳・㎡)、(畳・㎡) □その他 () | | <input type="checkbox"/> 洗面所 <input type="checkbox"/> 風呂 <input type="checkbox"/> トイレ | <input type="checkbox"/> 台所 (畳・㎡) |
| | 補修の要否 | <input type="checkbox"/> 補修不要 <input type="checkbox"/> 大規模修繕が必要 <input checked="" type="checkbox"/> 多少の補修が必要 <input type="checkbox"/> 現在補修中 | | 補修費用負担 | <input type="checkbox"/> 所有者等 <input checked="" type="checkbox"/> 購入者 <input type="checkbox"/> 相談後決定 | |
| | 設備状況 | 電気 | ■引込み済 □なし | | ガス | <input type="checkbox"/> 都市ガス <input checked="" type="checkbox"/> プロパンガス <input type="checkbox"/> なし |
| | | 水道 | <input checked="" type="checkbox"/> 水道 □簡易水道 □井戸 <input type="checkbox"/> その他 () | | 下水道 | <input type="checkbox"/> 公共下水道 □集落排水 □合併浄化槽 <input checked="" type="checkbox"/> 単独浄化槽 |
| | | 風呂 | <input type="checkbox"/> ガス □灯油 <input checked="" type="checkbox"/> 電気 □薪 | | トイレ | <input checked="" type="checkbox"/> 水洗 □くみ取り / <input checked="" type="checkbox"/> 洋式 □和式 |
| | | 駐車場 | <input type="checkbox"/> 車庫 (台) <input checked="" type="checkbox"/> カーポート (2台) □スペースのみ (台) □なし | | | |
| | | その他 | | | | |
| | 耐震診断 | <input type="checkbox"/> 不要 (S56.6以降) <input checked="" type="checkbox"/> 要 (S56.5以前) (■未 □済 [補強工事 □不要 □必要 (補強工事 □未 □済)]) | | | | |
| | 利用状況 | <input type="checkbox"/> 放置 (年) <input checked="" type="checkbox"/> 時々利用 (年 10回) □その他 () | | | | |
| 土地面積 | 277.68㎡ (84.0坪) | | 地目 | 宅地 | | |
| 特記事項 | ・畑地あり (雑草除去等手入れ必要) ・大きな和室でゆったりと田舎暮らし! ・床面修繕必要箇所あり ・その他利用スタイルにより修繕必要箇所あり | | | | | |
| 主要施設等への距離 | 該当 | 施設 | 名称等 | 距離 | 配置図 | |
| | ■ | 駅 | JR名松線 伊勢奥津駅 | 7.4km | | |
| | ■ | バス停 | 三重交通バス | 210m | | |
| | ■ | 保育園 | 八知保育園 | 10.3km | | |
| | ■ | 小学校 | 美杉小学校 | 8.1km | | |
| | ■ | 中学校 | 美杉中学校 | 11.3km | | |
| | ■ | 病院 | 三重県立一志病院 | 22.5km | | |
| | ■ | 店舗 | JA三重中央 やまびこ支店太郎生 | 1.3km | | |

間取図

1階

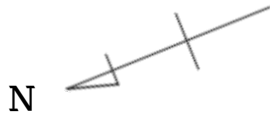

2階

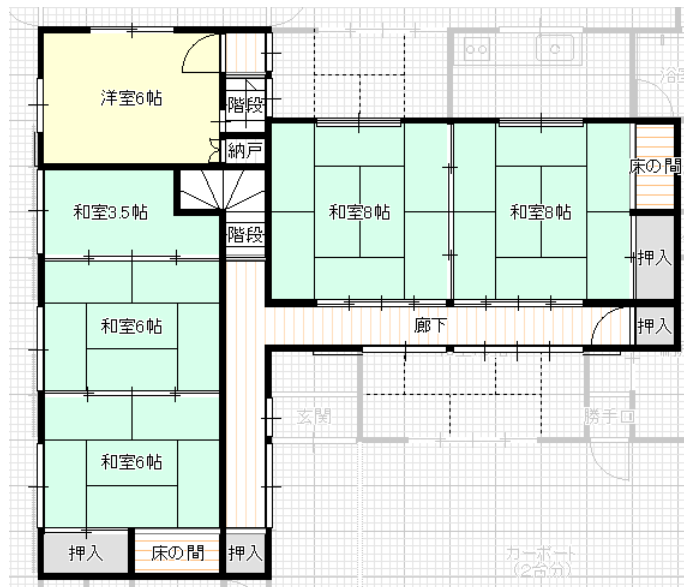

写真



【外観】



【1階和室床の間 (6帖)】



【2階和室床の間 (8帖)】