

空き家情報バンク物件詳細

物件番号

B-29

物件所在地	津市高野尾町					
区分 希望価格	■売却 (万円、■相談後決定)					
	□賃貸 (万円/月、□相談後決定)		敷金 円、礼金 円、その他() 円			
物件の概要	用途	■住宅 □店舗 □併用住宅		建築年月	昭和32年建築(築51年) 昭和62年増築(築31年)	
	床面積	1階 130.57㎡(39.6坪)		1階以外 29.74㎡(9.0坪)		
	構造	<input checked="" type="checkbox"/> 木造 <input type="checkbox"/> 軽量鉄骨造 <input type="checkbox"/> 鉄骨造 <input type="checkbox"/> 鉄筋コンクリート造 <input type="checkbox"/> その他()		<input type="checkbox"/> 平屋建 <input checked="" type="checkbox"/> 2階建 <input type="checkbox"/> 3階建以上 <input type="checkbox"/> 地階あり		<input checked="" type="checkbox"/> 瓦葺 <input type="checkbox"/> スレート葺 <input type="checkbox"/> セメント瓦葺 <input type="checkbox"/> 鋼板葺 <input type="checkbox"/> その他()
	間取	1階	<input checked="" type="checkbox"/> 居間(10畳) <input checked="" type="checkbox"/> 台所(10畳) <input checked="" type="checkbox"/> 洗面所 <input checked="" type="checkbox"/> 風呂 <input checked="" type="checkbox"/> トイレ <input checked="" type="checkbox"/> 和室 2室(8畳)、(6畳) <input checked="" type="checkbox"/> 洋室 4室(10畳)、(8畳)、(4畳)、(4畳)、			
		1階以外	<input type="checkbox"/> 居間(畳・ ㎡) <input type="checkbox"/> 台所(畳・ ㎡) <input type="checkbox"/> 洗面所 <input type="checkbox"/> 風呂 <input type="checkbox"/> トイレ <input type="checkbox"/> 和室 室(畳) <input checked="" type="checkbox"/> 洋室 2室(8畳)、(6畳)			
	補修の要否	<input type="checkbox"/> 補修不要 <input checked="" type="checkbox"/> 多少の補修が必要 <input type="checkbox"/> 大規模修繕が必要 <input type="checkbox"/> 現在補修中		補修費用負担	<input type="checkbox"/> 所有者等 <input checked="" type="checkbox"/> 購入者 <input type="checkbox"/> 相談後決定	
	設備状況	電気	■引込み済 □なし		ガス	□都市ガス <input checked="" type="checkbox"/> プロパンガス □なし
		水道	<input checked="" type="checkbox"/> 水道 □簡易水道 □井戸 <input type="checkbox"/> その他()		下水道	<input type="checkbox"/> 公共下水道 <input type="checkbox"/> 集落排水 <input type="checkbox"/> 合併浄化槽 <input type="checkbox"/> 単独浄化槽
		風呂	□ガス <input checked="" type="checkbox"/> 灯油 □電気 □薪		トイレ	□水洗 <input checked="" type="checkbox"/> くみ取り / <input checked="" type="checkbox"/> 洋式 □和式
		駐車場	□車庫(台) □カーポート(台) <input checked="" type="checkbox"/> スペースのみ(3台) □なし			
		その他				
	耐震診断	□不要(S56.6以降) <input checked="" type="checkbox"/> 要(S56.5以前) (■未 □済 [補強工事 □不要 □必要(補強工事 □未 □済)])				
	利用状況	□放置(年) □時々利用(年 回) <input checked="" type="checkbox"/> その他(管理のために時々利用)				
土地	面積	393.38㎡(119.2坪)		地目	宅地	
特記事項	<ul style="list-style-type: none"> ・9DKで使い勝手のよさが魅力! ・3台分の駐車スペースあり。 					

主要施設等への距離	該当	施設	名称等	距離
	■	駅	JR紀勢本線 下庄駅	2.3km
	■	バス停	三重交通バス	1.2km
	■	保育園	大里保育園	3.8km
	■	幼稚園	大里幼稚園	4.9km
	■	こども園	藤認定こども園	1.6km
	■	小学校	高野尾小学校	1.2km
	■	中学校	豊里中学校	3.0km

配置図

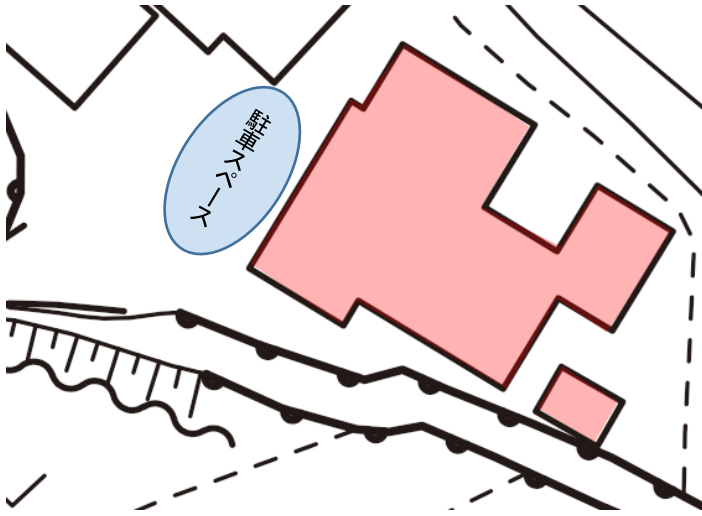

間取図

1F

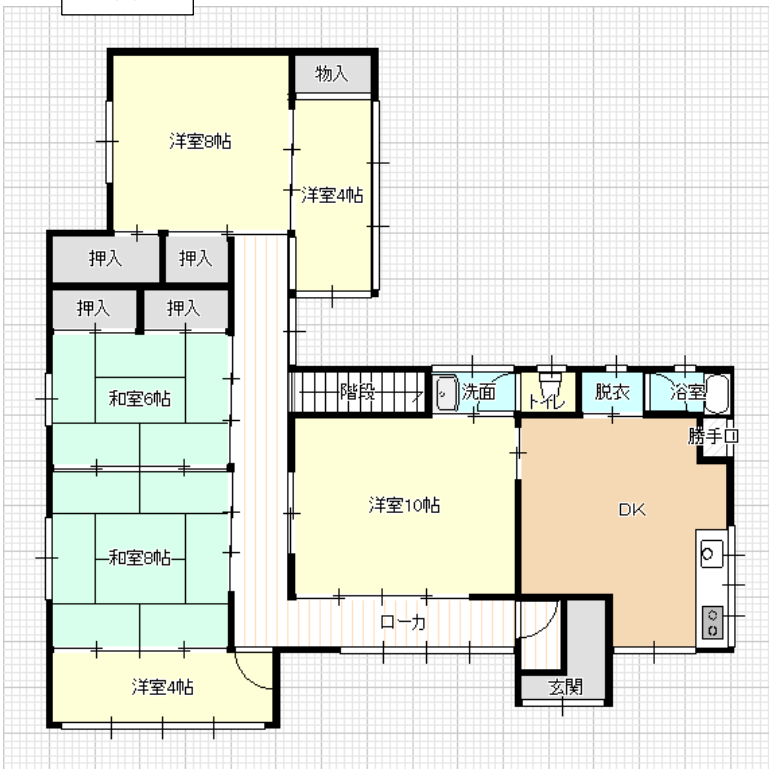

2F

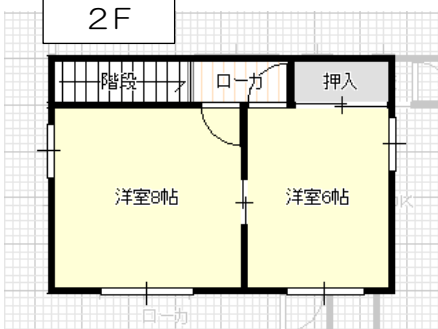

写真



外観



洋室



和室



台所



トイレ



浴室