

空き家情報バンク物件詳細

物件番号

B-96

物件所在地	津市芸濃町棕本					
区分 希望価格	■売却（500万円、□相談後決定）					
	□賃貸（ 万円/月、□相談後決定）		敷金 万円、礼金 なし、その他（ ） 円			
物件の概要	用途	■住宅 □店舗 □併用住宅		建築年月	昭和45年建築（築49年）	
	床面積	1階 130.89㎡（約39.66坪）		1階以外 56.42㎡（約17.09坪）		
	構造	<input checked="" type="checkbox"/> 木造 <input type="checkbox"/> 軽量鉄骨造 <input type="checkbox"/> 鉄骨造 <input type="checkbox"/> 鉄筋コンクリート造 <input type="checkbox"/> その他（ ）		<input type="checkbox"/> 平屋建 <input checked="" type="checkbox"/> 2階建 <input type="checkbox"/> 3階建以上 <input type="checkbox"/> 地階あり		
	間取	1階	<input type="checkbox"/> 居間（ 畳） <input checked="" type="checkbox"/> 台所 <input checked="" type="checkbox"/> 洗面所 <input checked="" type="checkbox"/> 風呂 <input checked="" type="checkbox"/> トイレ <input checked="" type="checkbox"/> 和室 5室（4.5畳）（4.5畳）（6畳）（6畳）（6畳） <input checked="" type="checkbox"/> 洋室 1室（7畳） <input type="checkbox"/> その他（ ）			
		1階以外	<input type="checkbox"/> 居間（ 畳・ m ² ） <input type="checkbox"/> 台所 <input type="checkbox"/> 洗面所 <input type="checkbox"/> 風呂 <input type="checkbox"/> トイレ <input checked="" type="checkbox"/> 和室 2室（6畳）（6畳） <input checked="" type="checkbox"/> 洋室 1室（6畳） <input checked="" type="checkbox"/> その他（納戸、屋根裏倉庫）			
	補修の要否	<input type="checkbox"/> 補修不要 <input checked="" type="checkbox"/> 多少の補修が必要 <input type="checkbox"/> 大規模修繕が必要 <input type="checkbox"/> 現在補修中		補修費用負担	<input type="checkbox"/> 所有者等 <input checked="" type="checkbox"/> 購入者 <input type="checkbox"/> 相談後決定	
	設備状況	電気	■引込み済 □なし		ガス	□都市ガス <input checked="" type="checkbox"/> プロパンガス □なし
		水道	<input checked="" type="checkbox"/> 水道 □簡易水道 □井戸 <input type="checkbox"/> その他（ ）		下水道	<input checked="" type="checkbox"/> 公共下水道 □集落排水 □合併浄化槽 <input type="checkbox"/> 単独浄化槽 □なし
		風呂	□ガス <input checked="" type="checkbox"/> 灯油 □電気 □薪		トイレ	<input checked="" type="checkbox"/> 水洗 □くみ取り / <input checked="" type="checkbox"/> 洋式 □和式
		駐車場	□車庫（ 台） □カーポート（ 台） <input checked="" type="checkbox"/> スペースのみ（2台） □なし			
		その他				
	耐震診断	□不要（S56.6以降） <input checked="" type="checkbox"/> 要（S56.5以前）（ <input checked="" type="checkbox"/> 未 <input type="checkbox"/> 済〔補強工事 <input type="checkbox"/> 不要 <input type="checkbox"/> 必要（補強工事 <input type="checkbox"/> 未 <input type="checkbox"/> 済〕）				
	利用状況	□放置（ 年） <input checked="" type="checkbox"/> 時々利用（年4回） □その他（ ）				
土地	面積	237.92㎡（約72.091坪）		地目	宅地	
特記事項	<ul style="list-style-type: none"> ・公共施設が徒歩圏内 ・高速道路ICまですぐの好立地！ ・ピアノもお譲り可能 					
主要施設等への距離	該当	施設	名称等	距離		
	■	駅	JR関西本線 関駅	6.6km		
	■	バス停	三重交通バス	300m		
	■	こども園	芸濃こども園	400m		
	■	小学校	芸濃小学校	400m		
	■	中学校	芸濃中学校	650m		

配置図

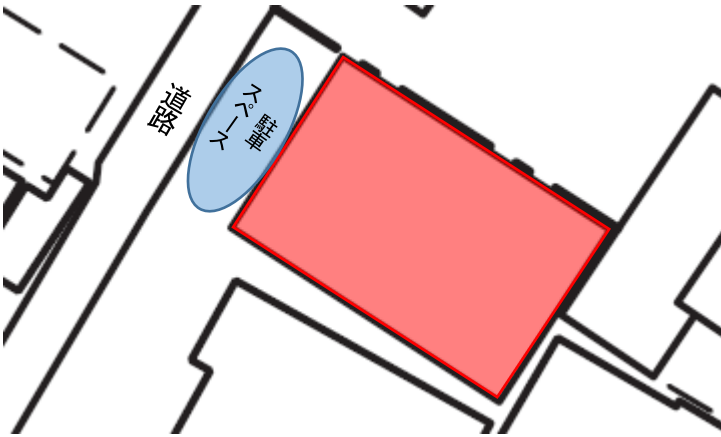

間取図

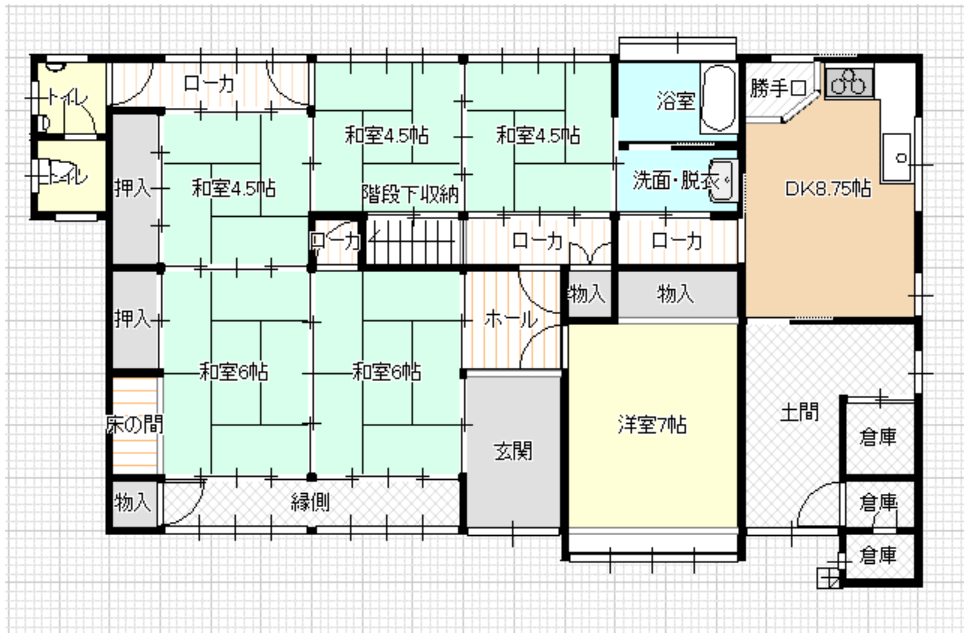

1 F

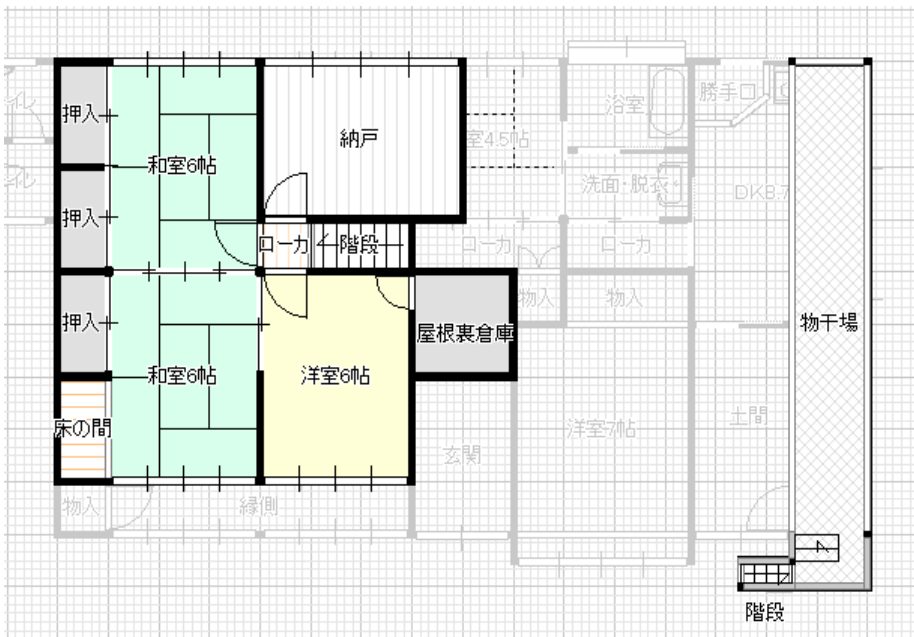

2 F

写真



外観



1F和室



2F洋室



キッチン



風呂



トイレ