

空き家情報バンク物件詳細

物件番号

B-98

物件所在地	津市大里山室町					
区分 希望価格	■売却 (350万円 、 □相談後決定)					
	□賃貸 (万円/月 、 □相談後決定)		敷金 万円 、 礼金 なし 、 その他 () 円			
物件の概要	用途	■住宅 □店舗 □併用住宅		建築年月	昭和3年建築 (築91年)	
	床面積	1階 114.05㎡ (約34.56坪)		1階以外 約19.8㎡ (約14.42坪)		
	構造	<input checked="" type="checkbox"/> 木造 <input type="checkbox"/> 軽量鉄骨造 <input type="checkbox"/> 鉄骨造 <input type="checkbox"/> 鉄筋コンクリート造 <input type="checkbox"/> その他 ()		<input type="checkbox"/> 平屋建 <input checked="" type="checkbox"/> 2階建 <input type="checkbox"/> 3階建以上 <input type="checkbox"/> 地階あり		<input checked="" type="checkbox"/> 瓦葺 <input type="checkbox"/> スレート葺 <input type="checkbox"/> セメント瓦葺 <input type="checkbox"/> 鋼板葺 <input type="checkbox"/> その他 ()
	間取	1階	<input type="checkbox"/> 居間 (畳) <input checked="" type="checkbox"/> 台所 <input checked="" type="checkbox"/> 洗面所 <input checked="" type="checkbox"/> 風呂 <input type="checkbox"/> トイレ <input checked="" type="checkbox"/> 和室 5室 (6畳)、(6畳)、(6畳)、(8畳)、(8畳) <input type="checkbox"/> 洋室 室 (畳)、(畳)、(畳) <input checked="" type="checkbox"/> その他 (倉庫)			
		1階以外	<input type="checkbox"/> 居間 (畳・㎡) <input type="checkbox"/> 台所 <input type="checkbox"/> 洗面所 <input type="checkbox"/> 風呂 <input type="checkbox"/> トイレ <input checked="" type="checkbox"/> 和室 1室 (6畳) <input type="checkbox"/> 洋室 室 (畳)、(畳)、(畳) <input type="checkbox"/> その他 ()			
	補修の要否		<input type="checkbox"/> 補修不要 <input checked="" type="checkbox"/> 多少の補修が必要 <input type="checkbox"/> 大規模修繕が必要 <input type="checkbox"/> 現在補修中		補修費用負担	<input type="checkbox"/> 所有者等 <input checked="" type="checkbox"/> 購入者 <input type="checkbox"/> 相談後決定
	設備状況	電気	■引込み済 □なし		ガス	<input type="checkbox"/> 都市ガス <input checked="" type="checkbox"/> プロパンガス <input type="checkbox"/> なし
		水道	<input checked="" type="checkbox"/> 水道 <input type="checkbox"/> 簡易水道 <input type="checkbox"/> 井戸 <input type="checkbox"/> その他 ()		下水道	<input type="checkbox"/> 公共下水道 <input type="checkbox"/> 集落排水 <input type="checkbox"/> 合併浄化槽 <input type="checkbox"/> 単独浄化槽 <input checked="" type="checkbox"/> なし
		風呂	<input checked="" type="checkbox"/> ガス <input type="checkbox"/> 灯油 <input type="checkbox"/> 電気 <input type="checkbox"/> 薪		トイレ	<input type="checkbox"/> 水洗 <input checked="" type="checkbox"/> くみ取り / <input type="checkbox"/> 洋式 <input checked="" type="checkbox"/> 和式
		駐車場	<input type="checkbox"/> 車庫 (台) <input type="checkbox"/> カーポート (台) <input checked="" type="checkbox"/> スペースのみ (1台) <input type="checkbox"/> なし			
		その他	・仏壇は売却時に処分 ・トイレは離れにあり			
	耐震診断	<input type="checkbox"/> 不要 (S56.6以降) <input checked="" type="checkbox"/> 要 (S56.5以前) (<input checked="" type="checkbox"/> 未 <input type="checkbox"/> 済 [補強工事 <input type="checkbox"/> 不要 <input type="checkbox"/> 必要 (補強工事 <input type="checkbox"/> 未 <input type="checkbox"/> 済))				
利用状況	<input type="checkbox"/> 放置 (年) <input checked="" type="checkbox"/> 時々利用 (年3回) <input type="checkbox"/> その他 ()					
土地	面積	403.3㎡ (約122.2坪)		地目	宅地	
特記事項	・付属の2階建て倉庫あり。 ・農業集落排水処理区域内 (大里地区) です。 ・市街化調整区域の為、自己居住用に限る。					
主要施設等への距離	該当	施設	名称等	距離		
	■	駅	JR紀勢本線一身田駅	850m		
	■	バス停	三重交通バス	300m		
	■	保育園	大里保育園	2.2km		
	■	幼稚園	大里幼稚園	2.2km		
	■	小学校	大里小学校	1.9km		
■	中学校	豊里中学校	1.4km			

配置図

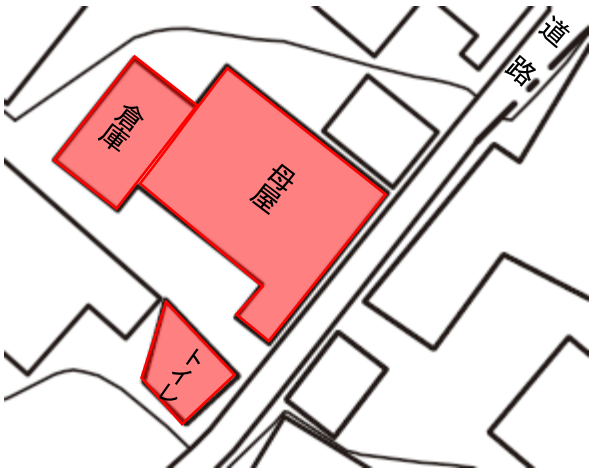

間取図

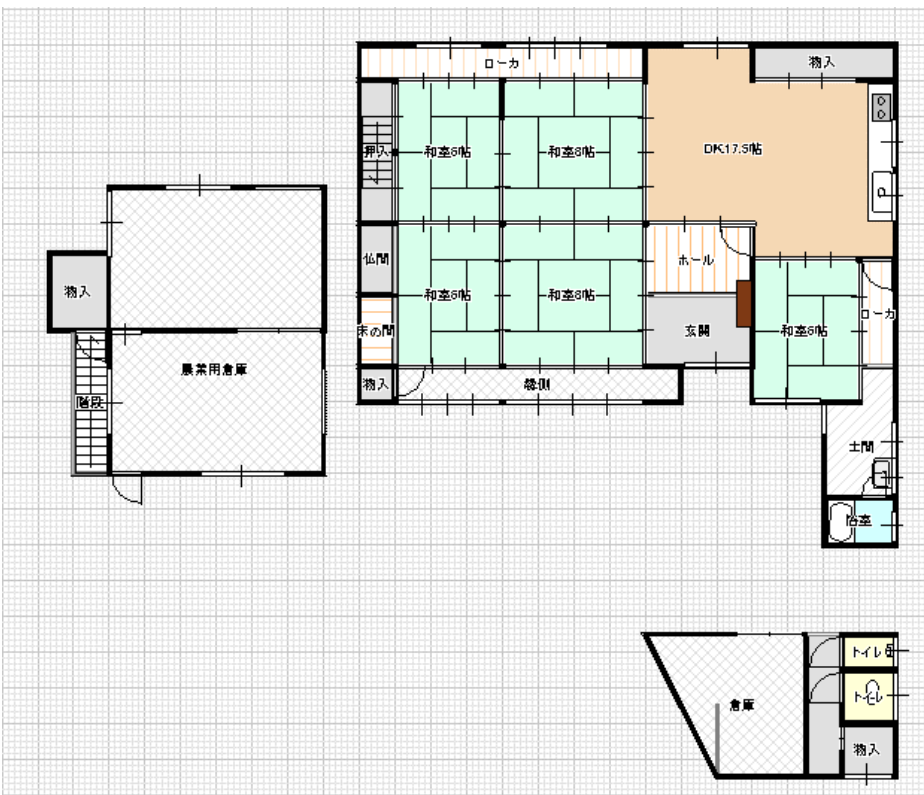

1 F

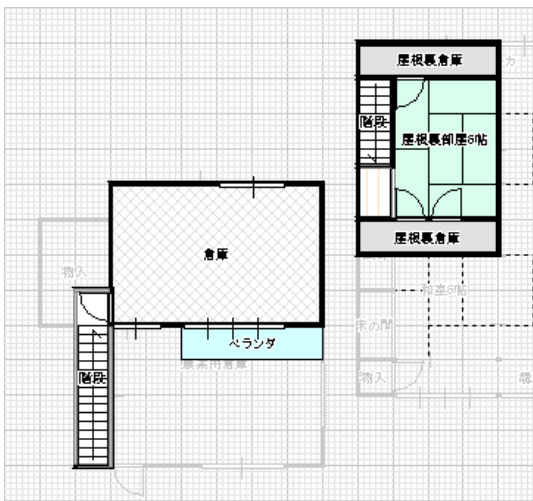

2 F

写真



外観



ダイニング



和室



和室2



風呂



キッチン