

空き家情報バンク物件詳細

物件番号

B-116

物件所在地	津市大里窪田町					
区分 希望価格	■売却（450万円、□相談後決定）					
	□賃貸（ 万円/月、□相談後決定）		敷金 万円、礼金 なし、その他（ ） 円			
物件の概要	用途	■住宅 □店舗 □併用住宅		建築年月	昭和48年建築（築47年） 昭和53年増築	
	床面積	1階 約62.38㎡（約18.9坪）		1階以外 約51.34㎡（約15.5坪）		
	構造	<input type="checkbox"/> 木造 <input checked="" type="checkbox"/> 軽量鉄骨造 <input type="checkbox"/> 鉄骨造 <input type="checkbox"/> 鉄筋コンクリート造 <input type="checkbox"/> その他（ ）		<input type="checkbox"/> 平屋建 <input checked="" type="checkbox"/> 2階建 <input type="checkbox"/> 3階建以上 <input type="checkbox"/> 地階あり		
	間取	1階	<input type="checkbox"/> 居間（ 畳） <input checked="" type="checkbox"/> 台所 <input checked="" type="checkbox"/> 洗面所 <input checked="" type="checkbox"/> 風呂 <input checked="" type="checkbox"/> トイレ <input checked="" type="checkbox"/> 和室 1室（6畳） <input checked="" type="checkbox"/> 洋室 1室（6畳） <input checked="" type="checkbox"/> その他（ 車庫 ）			
		1階以外	<input type="checkbox"/> 居間（ 畳・ m <sup>2</sup> ） <input type="checkbox"/> 台所 <input type="checkbox"/> 洗面所 <input type="checkbox"/> 風呂 <input type="checkbox"/> トイレ <input checked="" type="checkbox"/> 和室 1室（6畳） <input checked="" type="checkbox"/> 洋室 2室（6畳）（15.42畳） <input type="checkbox"/> その他（ ）			
	補修の要否	<input type="checkbox"/> 補修不要 <input type="checkbox"/> 多少の補修が必要 <input checked="" type="checkbox"/> 大規模修繕が必要 <input type="checkbox"/> 現在補修中		補修費用負担	<input type="checkbox"/> 所有者等 <input checked="" type="checkbox"/> 購入者 <input type="checkbox"/> 相談後決定	
	設備状況	電気	■引込み済 □なし		ガス	□都市ガス <input checked="" type="checkbox"/> 集中プロパンガス □なし
		水道	<input checked="" type="checkbox"/> 水道 □簡易水道 □井戸 <input type="checkbox"/> その他（ ）		下水道	<input type="checkbox"/> 公共下水道 <input checked="" type="checkbox"/> 集落排水 □合併浄化槽 <input type="checkbox"/> 単独浄化槽 □なし
		風呂	■ガス □灯油 □電気 □薪		トイレ	■水洗 □くみ取り / <input checked="" type="checkbox"/> 洋式 □和式
		駐車場	■車庫（1台） <input checked="" type="checkbox"/> カーポート（1台） □スペースのみ（ 台） □なし			
		その他				
	耐震診断	<input type="checkbox"/> 不要（S56.6以降） <input checked="" type="checkbox"/> 要（S56.5以前）（ <input checked="" type="checkbox"/> 未 <input type="checkbox"/> 済〔補強工事 <input type="checkbox"/> 不要 <input type="checkbox"/> 必要（補強工事 <input type="checkbox"/> 未 <input type="checkbox"/> 済〕）				
	利用状況	■放置（2年） □時々利用（ ） □その他（ ）				
土地	面積	161.73㎡（約49.0坪）		地目	宅地	
特記事項	・ガレージ、カーポート有り ・保育園、小学校、中学校まで徒歩圏内					

主要施設等への距離	該当	施設	名称等	距離
	■	駅	JR紀勢本線 一身田駅	1.7km
	■	バス停	三重交通バス	450m
	■	幼稚園	大里幼稚園	200m
	■	保育園	大里保育園	1.0km
	■	小学校	大里小学校	180m
	■	中学校	豊里中学校	1.8km

配置図

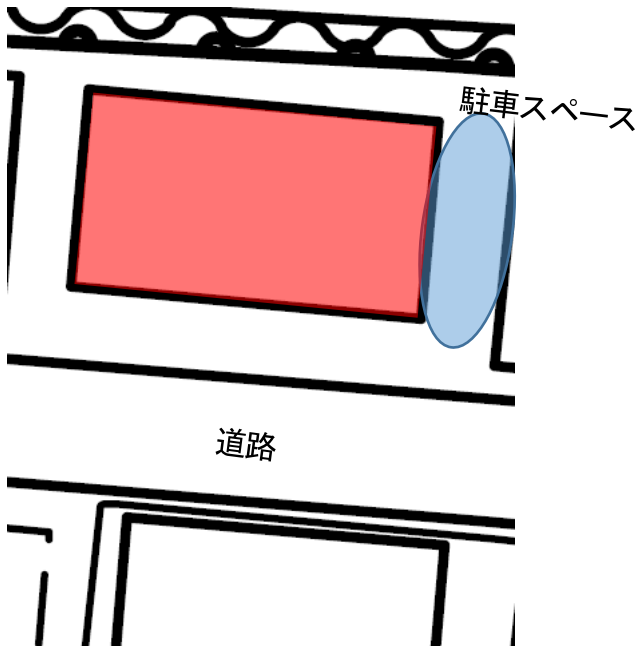

間取図

1F

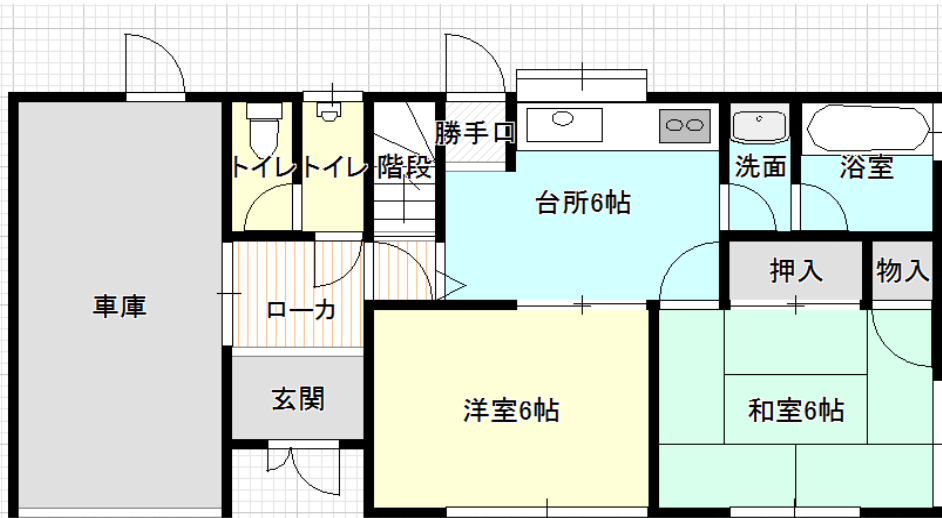

2F

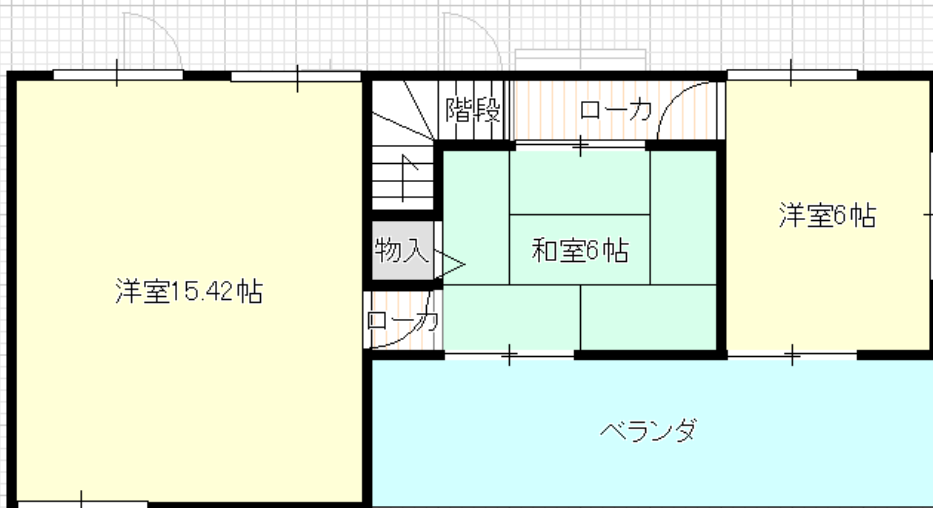

写真



外観



和室



洋室



キッチン



トイレ



風呂