

空き家情報バンク物件詳細

物件番号

B-117

物件所在地	津市安濃町内多					
区分 希望価格	■売却 (380万円、□相談後決定)					
	□賃貸 (万円/月、□相談後決定)		敷金 万円、礼金 なし、その他 () 円			
物件の概要	用途	■住宅 □店舗 □併用住宅		建築年月	昭和40年建築 (築55年)	
	床面積	1階 約112.46㎡ (約34.0坪)		1階以外 約36.99㎡ (約11.2坪)		
	構造	<input checked="" type="checkbox"/> 木造 <input type="checkbox"/> 軽量鉄骨造 <input type="checkbox"/> 鉄骨造 <input type="checkbox"/> 鉄筋コンクリート造 <input type="checkbox"/> その他 ()		<input type="checkbox"/> 平屋建 <input checked="" type="checkbox"/> 2階建 <input type="checkbox"/> 3階建以上 <input type="checkbox"/> 地階あり		<input checked="" type="checkbox"/> 瓦葺 <input type="checkbox"/> スレート葺 <input type="checkbox"/> セメント瓦葺 <input type="checkbox"/> 鋼板葺 <input type="checkbox"/> その他 ()
	間取	1階	<input type="checkbox"/> 居間 (畳) <input checked="" type="checkbox"/> 台所 <input checked="" type="checkbox"/> 洗面所 <input checked="" type="checkbox"/> 風呂 <input checked="" type="checkbox"/> トイレ <input checked="" type="checkbox"/> 和室 6室 (8畳) (6畳) (6畳) (6畳) (6畳) (4.5畳) <input checked="" type="checkbox"/> 洋室 2室 (6畳) (6畳) <input checked="" type="checkbox"/> その他 (蔵)			
		1階以外	<input type="checkbox"/> 居間 (畳・ m ²) <input type="checkbox"/> 台所 <input type="checkbox"/> 洗面所 <input type="checkbox"/> 風呂 <input type="checkbox"/> トイレ <input checked="" type="checkbox"/> 和室 2室 (6畳) (6畳) <input type="checkbox"/> 洋室 室 (畳) <input type="checkbox"/> その他 ()			
	補修の要否	<input type="checkbox"/> 補修不要 <input checked="" type="checkbox"/> 多少の補修が必要 <input type="checkbox"/> 大規模修繕が必要 <input type="checkbox"/> 現在補修中		補修費用負担	<input type="checkbox"/> 所有者等 <input checked="" type="checkbox"/> 購入者 <input type="checkbox"/> 相談後決定	
	設備状況	電気	■引込み済 □なし		ガス	□都市ガス <input checked="" type="checkbox"/> プロパンガス □なし
		水道	<input checked="" type="checkbox"/> 水道 <input type="checkbox"/> 簡易水道 <input type="checkbox"/> 井戸 <input type="checkbox"/> その他 ()		下水道	<input type="checkbox"/> 公共下水道 <input type="checkbox"/> 集落排水 <input type="checkbox"/> 合併浄化槽 <input checked="" type="checkbox"/> 単独浄化槽 □なし
		風呂	□ガス □灯油 <input checked="" type="checkbox"/> 電気 □薪		トイレ	<input checked="" type="checkbox"/> 水洗 <input checked="" type="checkbox"/> くみ取り / <input checked="" type="checkbox"/> 洋式 <input checked="" type="checkbox"/> 和式
		駐車場	□車庫 (台) □カーポート (台) <input checked="" type="checkbox"/> スペースのみ (2台) □なし			
		その他				
	耐震診断	<input type="checkbox"/> 不要 (S56.6以降) <input checked="" type="checkbox"/> 要 (S56.5以前) (<input checked="" type="checkbox"/> 未 <input type="checkbox"/> 済 [補強工事 <input type="checkbox"/> 不要 <input type="checkbox"/> 必要 (補強工事 <input type="checkbox"/> 未 <input type="checkbox"/> 済])				
	利用状況	□放置 (年) <input checked="" type="checkbox"/> 時々利用 (年4回) □その他 ()				
土地	面積	436.35㎡ (約132.2坪)		地目	宅地	
特記事項	・周辺は緑が多く、住環境良好。 ・広々とした間取りで、蔵は室内から使用可能。					

主要施設等への距離	該当	施設	名称等	距離
	■	駅	近鉄名古屋線 津駅	7.4km
	■	バス停	三重交通バス	1.5km
	■	幼稚園	安濃幼稚園	1.4km
	■	保育園	安濃保育園	2.0km
	■	小学校	安濃小学校	1.4km
	■	中学校	東観中学校	2.9km

配置図

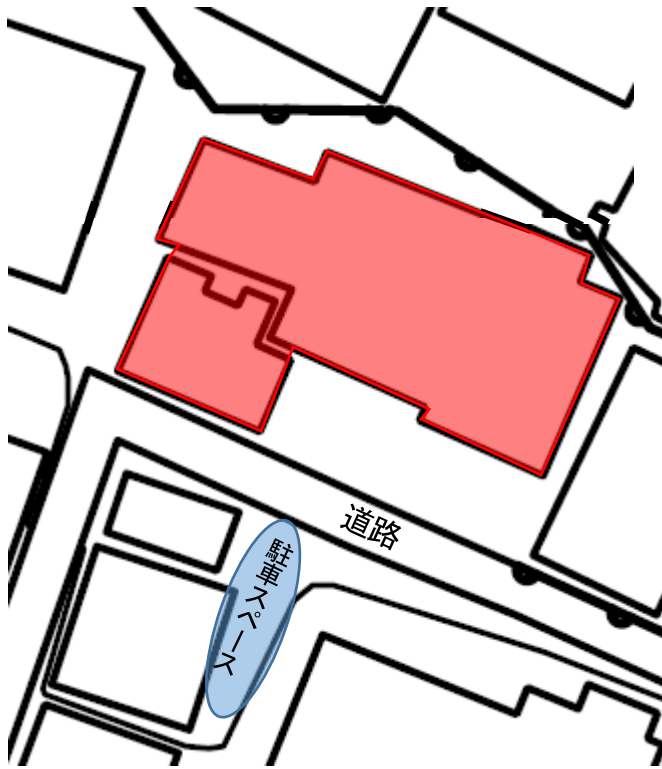

間取図

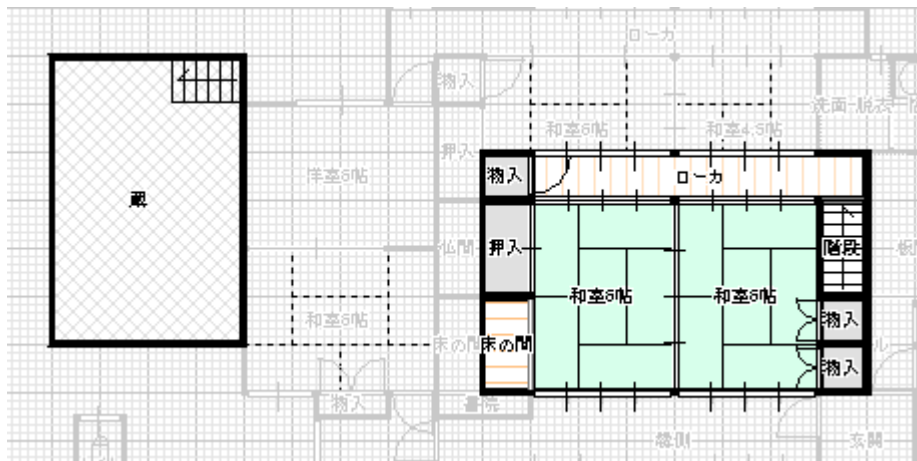
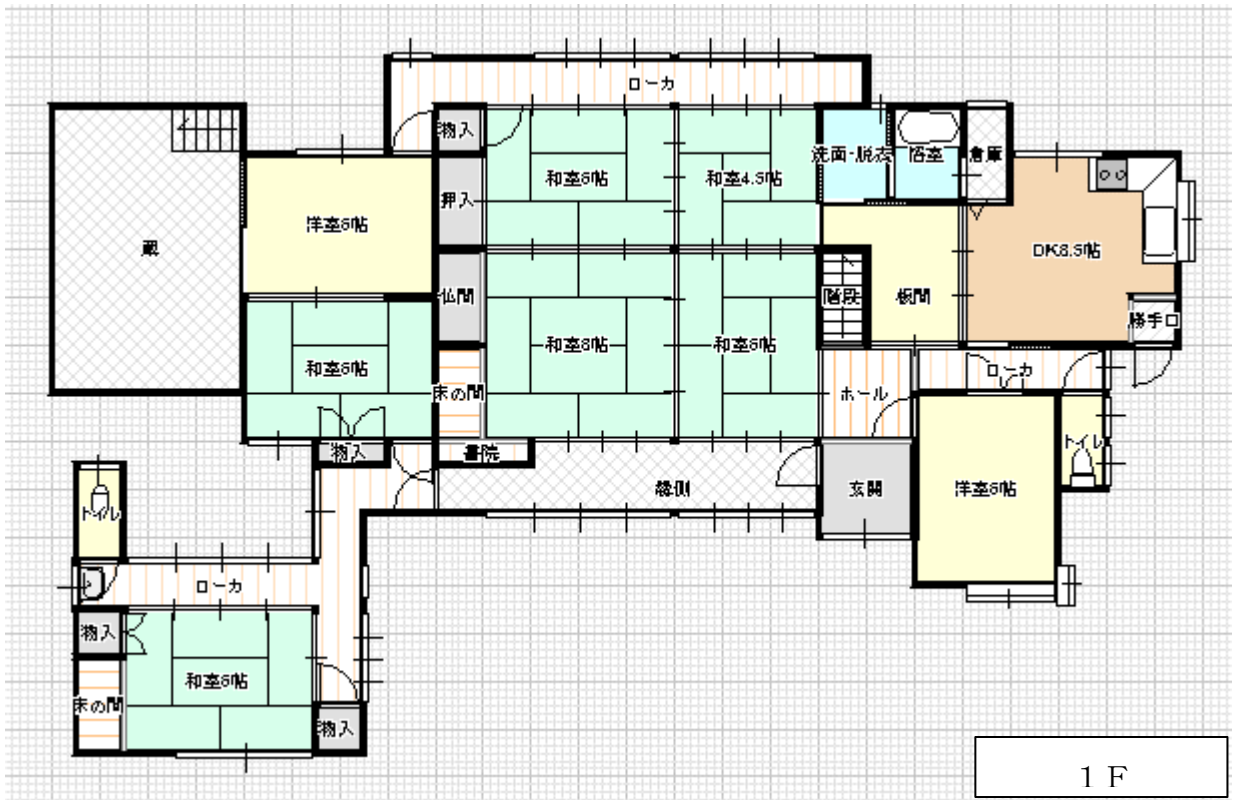

写真



外 観



1F 和室



1F 洋室



キッチン



トイレ



風呂