

空き家情報バンク物件詳細

物件番号

B-118

物件所在地	津市河芸町東千里					
区分希望価格	□売却 ( 万円 、 □相談後決定)					
	■賃貸 ( 5.0万円/月 、 □相談後決定)		敷金 5.0万円、礼金 5.0万円、その他 ( ) 円			
物件の概要	用途	■住宅 □店舗 □併用住宅		建築年月	昭和56年建築 (築39年)	
	床面積	1階 約52.99㎡ (約16.0坪)		1階以外 約38.09㎡ (約11.5坪)		
	構造	<input checked="" type="checkbox"/> 木造 <input type="checkbox"/> 軽量鉄骨造 <input type="checkbox"/> 鉄骨造 <input type="checkbox"/> 鉄筋コンクリート造 <input type="checkbox"/> その他 ( )		<input type="checkbox"/> 平屋建 <input checked="" type="checkbox"/> 2階建 <input type="checkbox"/> 3階建以上 <input type="checkbox"/> 地階あり		<input checked="" type="checkbox"/> 瓦葺 <input type="checkbox"/> スレート葺 <input type="checkbox"/> セメント瓦葺 <input type="checkbox"/> 鋼板葺 <input type="checkbox"/> その他 ( )
	間取	1階	<input checked="" type="checkbox"/> 居間 (15.5畳) <input checked="" type="checkbox"/> 台所 <input checked="" type="checkbox"/> 洗面所 <input checked="" type="checkbox"/> 風呂 <input checked="" type="checkbox"/> トイレ <input checked="" type="checkbox"/> 和室 1室 (6畳) <input checked="" type="checkbox"/> 洋室 1室 (4畳)    □その他 ( )			
		1階以外	<input type="checkbox"/> 居間 ( 畳・㎡)    □台所    □洗面所    □風呂    □トイレ <input checked="" type="checkbox"/> 和室 2室 (6畳) (6畳) <input checked="" type="checkbox"/> 洋室 1室 (6畳)    □その他 ( )			
	補修の要否		<input checked="" type="checkbox"/> 補修不要    □多少の補修が必要 <input type="checkbox"/> 大規模修繕が必要    □現在補修中		補修費用負担	<input type="checkbox"/> 所有者等    □購入者 <input type="checkbox"/> 相談後決定
	設備状況	電気	■引込み済 □なし		ガス	□都市ガス □プロパンガス ■なし(オール電化)
		水道	<input checked="" type="checkbox"/> 水道    □簡易水道    □井戸 <input type="checkbox"/> その他 ( )		下水道	<input type="checkbox"/> 公共下水道    □集落排水    □合併浄化槽 <input checked="" type="checkbox"/> 単独浄化槽    □なし
		風呂	□ガス □灯油 ■電気 □薪		トイレ	■水洗 □くみ取り / ■洋式 □和式
		駐車場	□車庫 ( 台)    ■カーポート (1台)    □スペースのみ ( 台)    □なし			
		その他				
	耐震診断	□不要 (S56.6以降)		■要 (S56.5以前) (□未 □済 {補強工事 □不要 □必要(補強工事 □未 ■済}))		
	利用状況	□放置 ( 年)    □時々利用 ( )    ■その他 ( 2020年5月まで居住 )				
土地	面積	115.81㎡ (約35.1坪)		地目	宅地	
特記事項	・2013年に1階部分をリフォームし、2020年5月まで居住。 ・オール電化住宅。					

主要施設等への距離	該当	施設	名称等	距離
	■	駅	近鉄名古屋線 千里駅	1.0km
	■	バス停	三重交通バス	0.9km
	■	幼稚園	千里ヶ丘幼稚園	1.6km
	■	保育園	千里ヶ丘保育園	1.8km
	■	小学校	千里ヶ丘小学校	1.6km
	■	中学校	朝暘中学校	3.3km

配置図

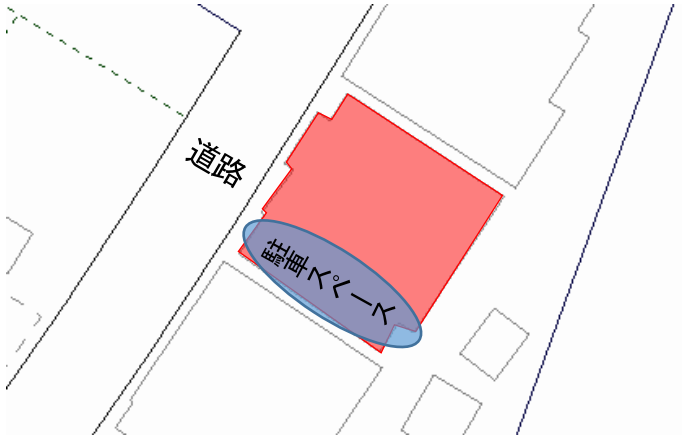

間取図

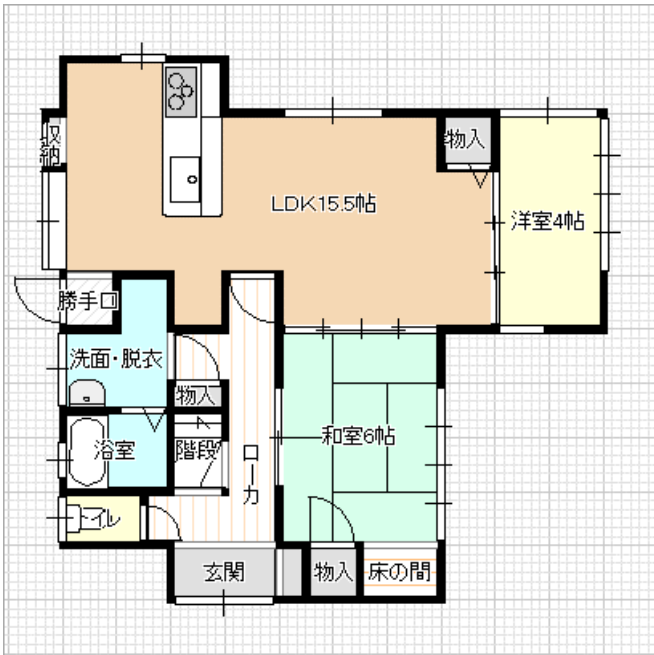

1 F

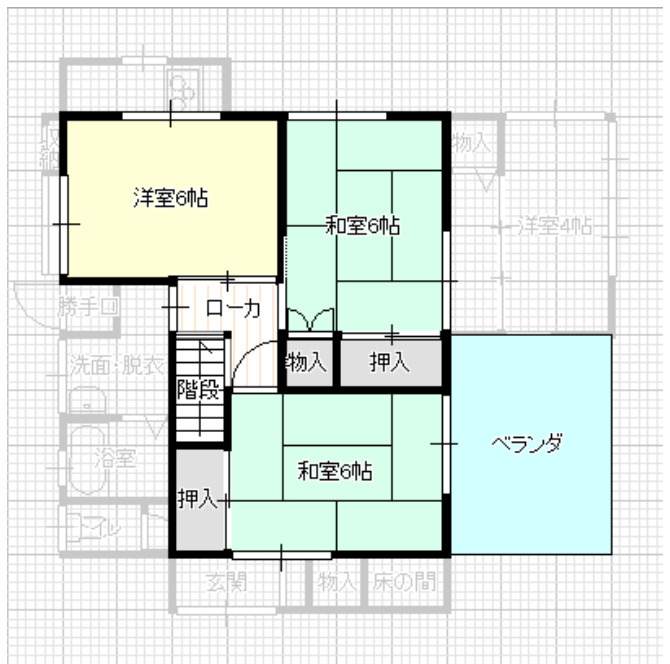

2 F

写真



外観



1F リビング



2F 和室



台所



トイレ

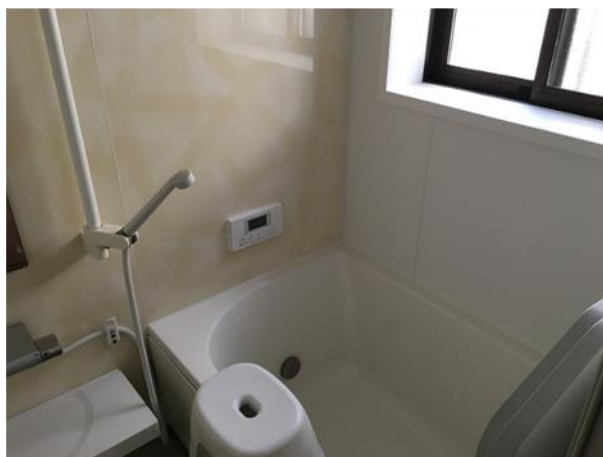

風呂