

空き家情報バンク 物件詳細

物件番号

B-124

物件所在地	津市久居明神町					
区分 希望価格	■売却 (500万円 、 □相談後決定)					
	□賃貸 (万円/月 、 □相談後決定)		敷金	万円、礼金 万円、その他 () 円		
物件の概要	用途	■住宅 □店舗 □併用住宅		建築年月	昭和37年建築 (築59年)	
	床面積	1階 約113㎡ (約34.2坪)		1階以外 約29.0㎡ (約8.7坪)		
	構造	<input checked="" type="checkbox"/> 木造 <input type="checkbox"/> 軽量鉄骨造 <input type="checkbox"/> 鉄骨造 <input type="checkbox"/> 鉄筋コンクリート造 <input type="checkbox"/> その他 ()		<input type="checkbox"/> 平屋建 <input checked="" type="checkbox"/> 2階建 <input type="checkbox"/> 3階建以上 <input type="checkbox"/> 地階あり		
	間取	1階	<input type="checkbox"/> 居間 (畳) <input checked="" type="checkbox"/> 台所 (9.75畳) <input checked="" type="checkbox"/> 洗面所 <input checked="" type="checkbox"/> 風呂 <input checked="" type="checkbox"/> トイレ <input checked="" type="checkbox"/> 和室 4室 (6畳) (6畳) (6畳) (7.5畳) <input type="checkbox"/> 洋室 室 (畳) <input type="checkbox"/> その他 ()			
		1階以外	<input type="checkbox"/> 居間 (畳・㎡) <input type="checkbox"/> 台所 <input type="checkbox"/> 洗面所 <input type="checkbox"/> 風呂 <input type="checkbox"/> トイレ <input checked="" type="checkbox"/> 和室 1室 (6畳) <input checked="" type="checkbox"/> 洋室 1室 (6畳) <input type="checkbox"/> その他 ()			
	補修の要否	<input type="checkbox"/> 補修不要 <input checked="" type="checkbox"/> 多少の補修が必要 <input type="checkbox"/> 大規模修繕が必要 <input type="checkbox"/> 現在補修中		補修費用負担	<input type="checkbox"/> 所有者等 <input type="checkbox"/> 購入者 <input checked="" type="checkbox"/> 相談後決定	
	設備状況	電気	■引込み済 □なし		ガス	<input type="checkbox"/> 都市ガス ■プロパンガス □なし
		水道	<input checked="" type="checkbox"/> 水道 □簡易水道 □井戸 <input type="checkbox"/> その他 ()		下水道	<input type="checkbox"/> 公共下水道 □集落排水 □合併浄化槽 <input checked="" type="checkbox"/> 単独浄化槽 □なし
		風呂	<input type="checkbox"/> ガス <input checked="" type="checkbox"/> 灯油 <input type="checkbox"/> 電気 <input type="checkbox"/> 薪		トイレ	<input checked="" type="checkbox"/> 水洗 □くみ取り / <input checked="" type="checkbox"/> 洋式 □和式
		駐車場	<input type="checkbox"/> 車庫 (台) <input type="checkbox"/> カーポート (台) <input checked="" type="checkbox"/> スペースのみ (4~5台) <input type="checkbox"/> なし			
		その他				
	耐震診断	<input type="checkbox"/> 不要 (S56.6以降) <input checked="" type="checkbox"/> 要 (S56.5以前) (■未 □済 [補強工事 □不要 □必要 (補強工事 □未 □済)])				
	利用状況	<input checked="" type="checkbox"/> 放置 (0年) <input type="checkbox"/> 時々利用 (年 回) <input type="checkbox"/> その他 ()				
土地	面積	366.39㎡ (約111坪)		地目	宅地	
特記事項	<ul style="list-style-type: none"> ・中勢バイパス近く、便利な立地。 ・市街化調整区域のため制限有り。 ・告知事項あり。 					

主要施設等への距離	該当	施設	名称等	距離
	■	駅	近鉄名古屋線 久居駅	2.1 km
	■	バス停	三重交通バス	1.0 km
	■	保育園	北部保育園	1.0 km
	■	幼稚園	蜜柑山幼稚園	1.9 km
	■	小学校	成美小学校	1.9 km
	■	中学校	久居中学校	3.1 km

配置図



間取図



1階

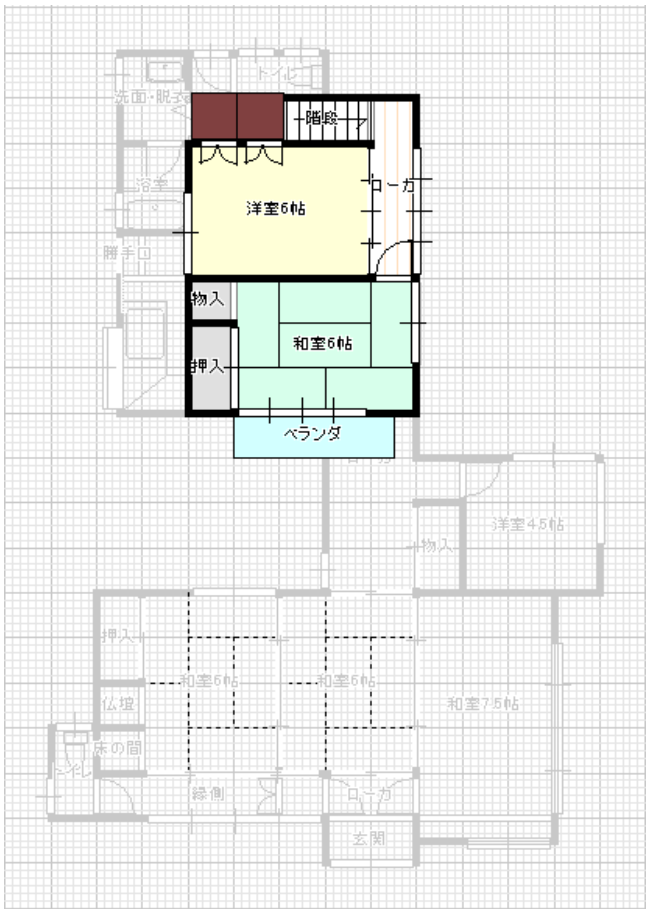

2階

写真



外観



キッチン



風呂



トイレ



1F和室



2F和室