TSU NEWS 8

新しい音頭をみんなで踊ろう！

「津のまち音頭～つぅ津々浦々～」踊り講習会

問い合わせ　観光振興課　☎229-3170　FAX229-3335

新しく完成した「津のまち音頭～つぅ津々浦々～」の踊り講習会を開催します。地域のお祭りや盆踊りをはじめ健康増進の体操など、「津のまち音頭～つぅ津々浦々～」をみんなで覚えて楽しく踊りましょう。

踊りの動画、音源のダウンロードは

HP　津のまち音頭　検索

講習会日程

とき（7月）	ところ
12日㈫19時30分～21時	サンデルタ香良洲大ホール
13日㈬19時30分～21時	一志農村環境改善センター多目的ホール
14日㈭19時30分～21時	芸濃総合文化センター市民ホール
19日㈫19時30分～21時	市河芸庁舎防災研修室
20日㈬13時30分～15時	美杉総合文化センター多目的ホール
21日㈭19時30分～21時	美里社会福祉センターホール
24日㈰13時30分～15時	久居総合福祉会館レクレーションホール
26日㈫19時～20時30分	安濃中公民館多目的ホール
27日㈬19時30分～21時	白山総合文化センター多目的室
28日㈭19時30分～21時	中央公民館ホール

女子KOI（こい）ボートレース 津

ボートレース津で女子力アップ講座に参加して、美を磨きませんか。SNSで紹介してお得なプレゼントをゲットしよう。

申し込み　Eメールで希望の講座名、講座日時、氏名、年齢、電話番号を女子KOI事務局・中日アド企画(joshikoi@mix-de.com)へ

1 ヨガ教室　7/9㈯8/27㈯9/10㈯

市内のヨガ講座でも活躍中の「MARI」さんが初心者にも優しく指導します。当日の様子をSNSで紹介した人に「SOLAE今治産フェイスタオル」をプレゼント!

時　間　①10時30分～12時②13時～14時30分

ところ　津市モーターボート競走場２階展示スペース

定　員　各回抽選30人

2 ジェルネイル講座　7/10㈰

家庭でできるネイルケアやアフターケアなどプロが教えるネイル講座です。当日の様子をSNSで紹介した人に「ネイル艶出し」をプレゼント!

時　間　①10時30分～12時②13時～14時30分

ところ　津市モーターボート競走場２階展示スペース

定　員　各回抽選15人

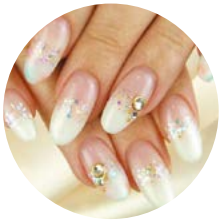

3 フラワーアレンジメント教室　9/18㈰

プリザーブドフラワーを使った人気のフラワーアレンジメント講座です。当日の様子をSNSで紹介した人に、当日制作した「フラワーアレンジメント」をプレゼント!

時　間　①10時30分～12時②13時～14時30分

ところ　津市モーターボート競走場２階展示スペース

定　員　各回抽選15人

宮城舞&女子ボートレーサートークショー

申し込み不要！

8/14㈰

11:30ごろ～、14:00ごろ～
津市モーターボート競走場
ツッキードーム（開場11:00）

vivi専属トップモデル宮城舞さんと女子ボートレーサーによる「美」についてのトークショー。

問い合わせ　競艇事業課　☎224-5106　FAX224-9944