津市地形図（共有デジタル地図）の印刷方法について

注：アクロバットリーダーのバージョンやプリンタの設定などによっては、以下の設定ができない場合があります。

★縮尺2,500分の1でA3またはA4サイズの部分印刷をする場合★

①画面下部にこのような表示がある時は、ここをクリックして、ツールバーを表示させてください。

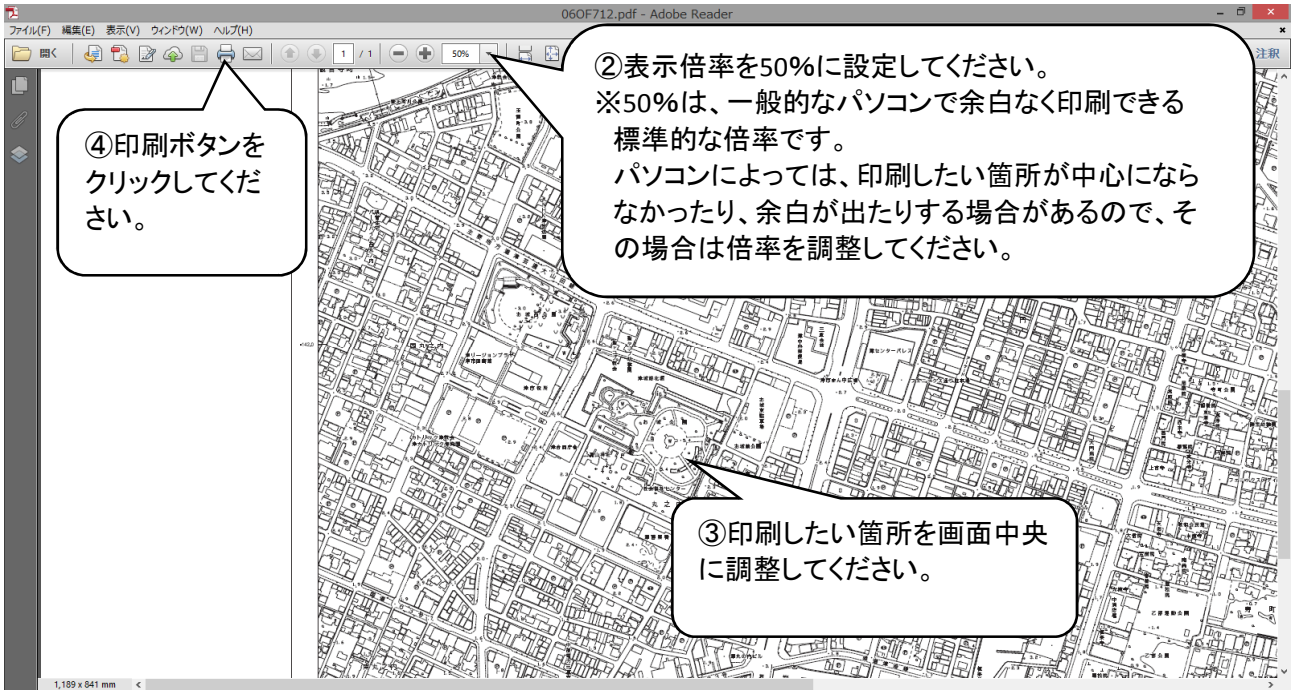

②表示倍率を50%に設定してください。
※50%は、一般的なパソコンで余白なく印刷できる標準的な倍率です。
パソコンによっては、印刷したい箇所が中心にならなかったり、余白が出たりする場合があるので、その場合は倍率を調整してください。

③印刷したい箇所を画面中央に調整してください。

④印刷ボタンをクリックしてください。

⑤プロパティをクリックして、用紙のサイズや向きを設定してください。

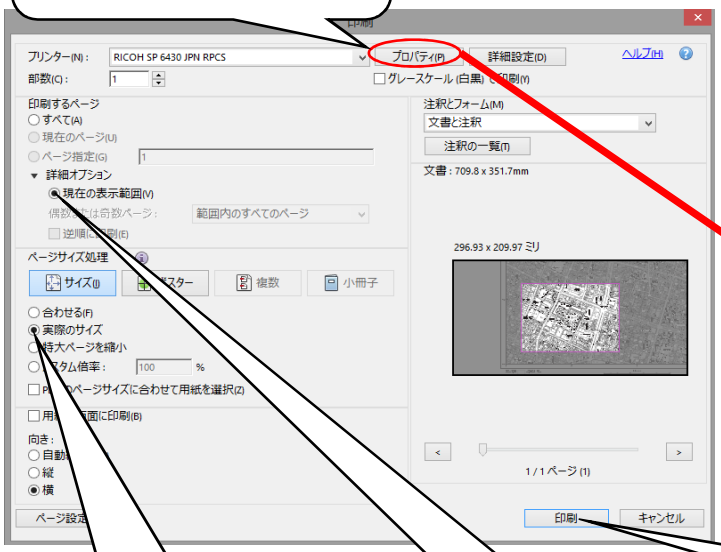

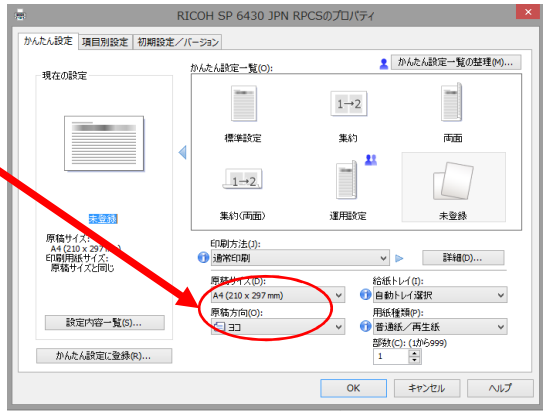

⑥詳細オプションを「現在の表示範囲」に設定してください。

⑦ページサイズ処理を「実際のサイズ」に設定してください。

⑧「印刷」をクリックして印刷してください。

★縮尺2,500分の1でA0サイズの全体印刷をする場合★

注：A0サイズが印刷できる印刷機が必要です。

①画面下部にこのような表示がある時は、ここをクリックして、ツールバーを表示させてください。

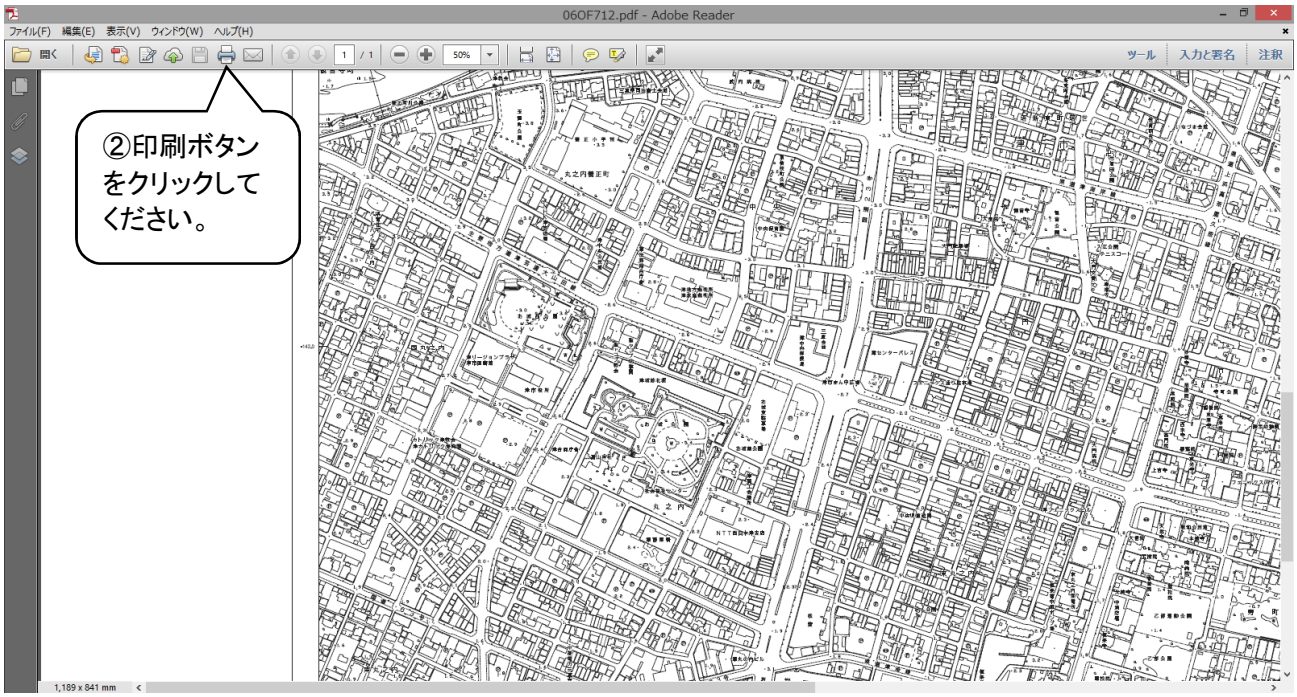

②印刷ボタンをクリックしてください。

③プロパティをクリックして、用紙のサイズや向きを設定してください。

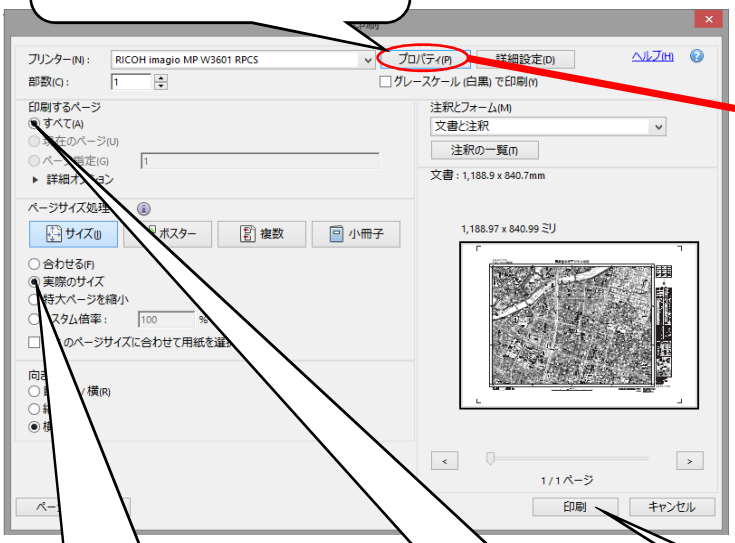

④「原稿サイズ」をA0、「原稿方向」を横に設定してください。

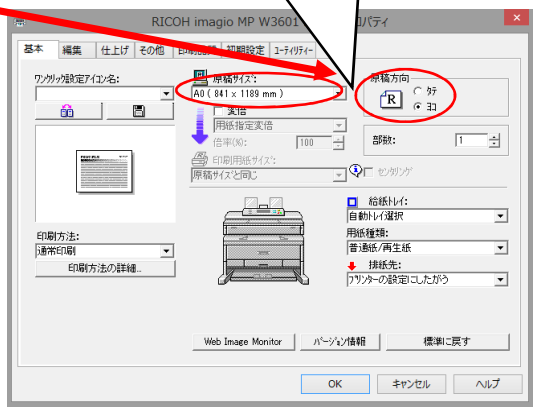

⑥ページサイズ処理で「実際のサイズ」に設定してください。

⑤印刷するページを「すべて」に設定してください。

⑦「印刷」をクリックして印刷してください。