

津市高齢者外出支援事業

シルバーエミカのデザインが決定！



平成29年7月21日

シルバーエミカはこんなカード

デザイン

表面



裏面

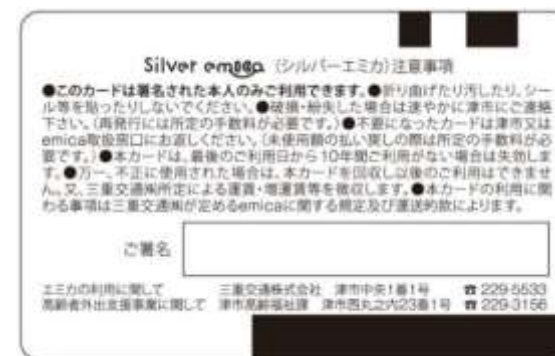

- カードの基本色を「楽しさ」「親しみ」などを象徴する**オレンジ色**で統一
- オレンジ色は温かみのある色で認識性も良く、どこに置いてあってもよく目立つことから、バスの乗り降りの際も財布やかばんの中から見つけやすい
- オレンジ色は他のカードであまり使われていない

使い方

三重交通グループの路線バス
ぐるっと・つーバス

乗降時のタッチで
乗車運賃をポイントから
自動でお支払い

年間最大2,000ポイント提供



乗る時



降りる時

津市コミュニティバス

降車時に見せる
だけで
乗車運賃が無料



シルバーエミカの取得方法

申請窓口

- 健康福祉部高齢福祉課（開始時は、市本庁舎7階に臨時交付場所を設置）
- 各総合支所福祉課または市民福祉課

シルバーエミカの申請は、どの窓口でも可能

ご用意 いただくもの

- ご本人のマイナンバーカード

- マイナンバーカード発行時の暗証番号

利用者証明用電子証明書暗証番号

※暗証番号が分からない場合は、市本庁舎1階市民課、各総合支所市民福祉課（市民課）で再登録ができます



- シルバーエミカ登録用の4桁の暗証番号

※シルバーエミカの登録には、別途4桁の暗証番号が必要になります

マイナンバーカードの交付状況

平成29年6月30日現在

	全 体	うち65歳以上	高齢化率
津市の人口	280,957人	79,780人	28.4%
マイナンバーカード 発行枚数	20,463枚	9,390枚	マイナンバーカード 保有者のうち65歳 以上が占める割合
交付率	7.3%	11.8%	45.9%

マイナンバーカードは、申請から取得まで1カ月程度かかるので早めに申請を！

全国・三重県のマイナンバーカード交付状況

●全 国 9.3%

●三重県 7.2%

タイムスケジュール

4月

5月

6月

7月

8月

8月中旬
以降

9月実施
(日付未定)

総務省

入札
公告

業者決定

実証事業の環境設定

- マイキープラットフォームの構築
- 自治体ポイント管理クラウド構築
- 業務支援システムアプリの設計・開発

総務省システム構築への協力

物品の調達（パソコン・周辺機器など）

シルバーエミカの作製

- デザイン作成
- ICカード製造
- カード表裏の印刷

マイナンバーカード取得の促進・事業の周知

システム
テスト
全国
一斉実施

津市

三重交通(株)

エミカシステムの改修

- 使用ポイント区分け
- シルバーエミカ登録のためのシステム改修

津市とシルバーエミカ利用のルール設定

総務省システムとの調整

シルバーエミカの作製支援

事業周知の協力

シルバーエミカの交付開始

問い合わせ窓口

マイナンバーカードの
申請はお早めに！

シルバーエミカで
外出を楽しんで！

問い合わせ先

シルバーエミカに関すること

津市健康福祉部高齢福祉課
電 話 059-229-3156
ファクス 059-229-3334

マイナンバーカードに関すること

津市市民部市民課
電 話 059-229-3198
ファクス 059-221-1173



平成29年8月1日から

ふるさと津かがやき寄附が変わります

～総務省通知を受けての対応と感謝の品を充実～

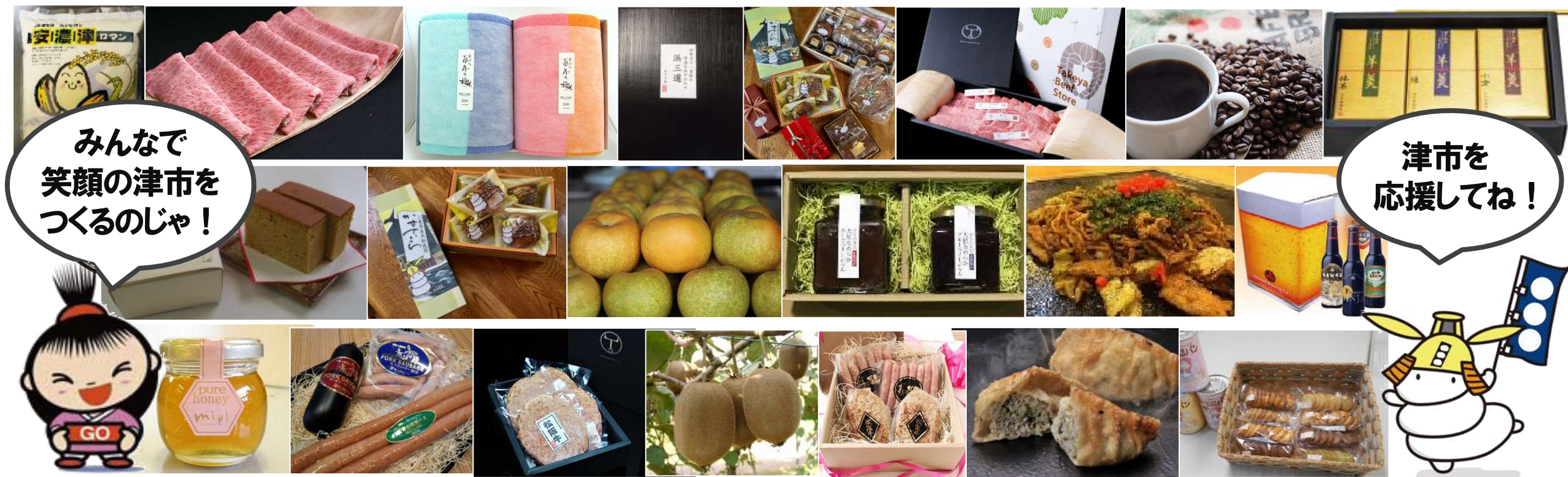

平成29年7月21日

ふるさと津かがやき寄附について

平成20年4月30日公布の地方税法の改正により「ふるさと納税制度」が誕生

- ▶ ふるさとへの思いを納税に代わって寄附という形で実現
- ▶ 個人住民税の大幅な控除が可能

平成20年7月～ ふるさと津かがやき寄附募集開始

平成24年4月～ 寄附者への感謝の品（物産品9品）の贈呈を開始

平成24年7月～ オンラインによる申し込み受け付けを開始

平成26年1月～ 寄附の用途における選択項目の拡大

平成27年7月～ 感謝の品（物産品8品）を追加し全18品に充実

平成28年8月～ 市外在住者向けに3万円以上ご寄附いただいた方への感謝の品（特選松阪肉）を追加

平成29年8月～ 総務省通知への対応および感謝の品の充実

ふるさと津かがやき寄附の実績（件数・金額）

年度	寄附件数	寄附金額
平成20年度	23件	289万2千円
平成21年度	22件	361万9千円
平成22年度	14件	721万6千円
平成23年度	13件	162万0千円
平成24年度	34件	168万5千円
平成25年度	135件	763万2千円
平成26年度	375件	1,035万7千円
平成27年度	314件	659万7千円
平成28年度	583件	1,733万3千円
合計	1,513件	5,895万1千円

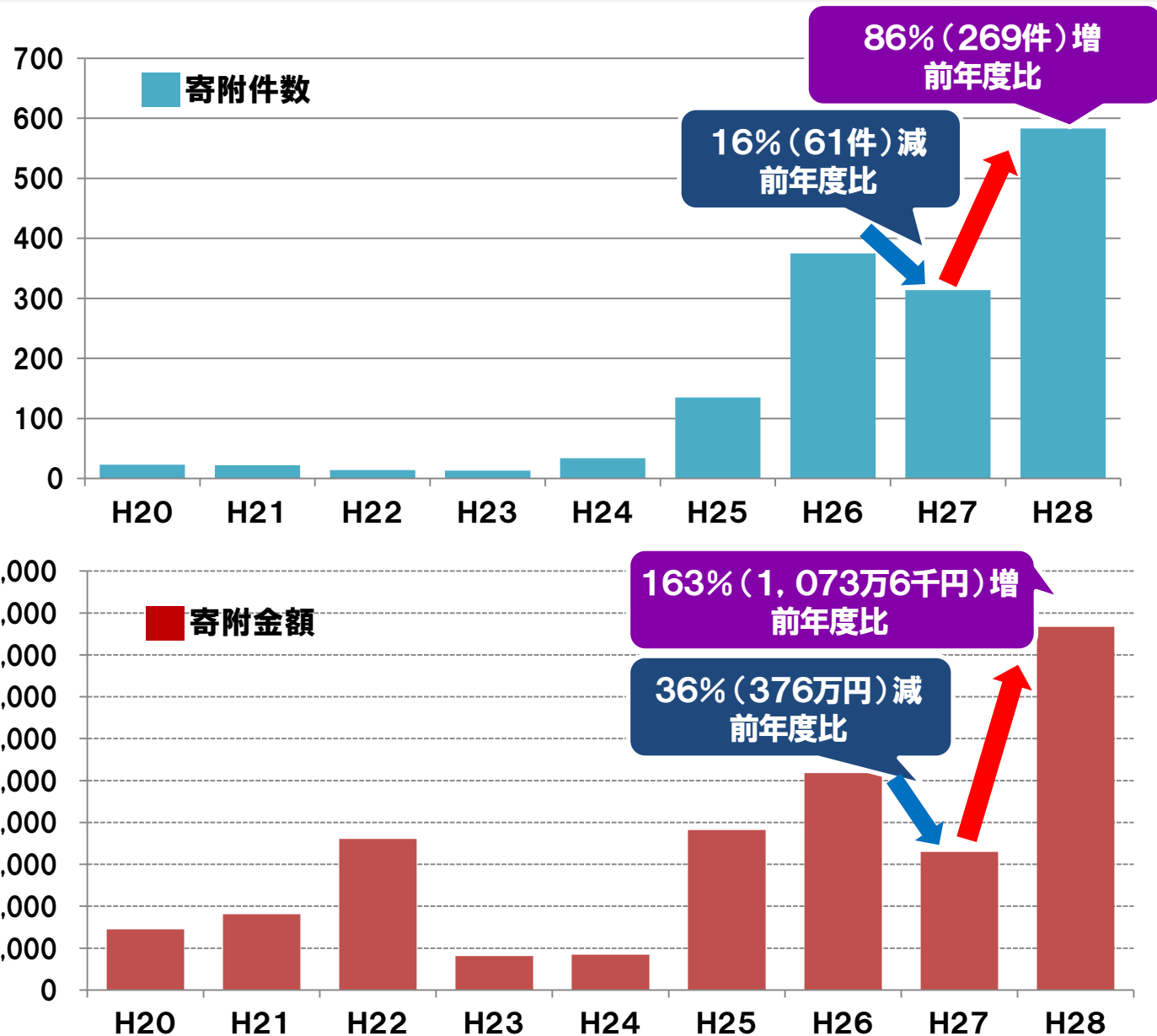

寄附件数・金額ともに平成27年度に減少したが、平成28年度には再び増加

寄附件数の状況（市内・市外別）

年度	全体	市内	市外
平成20年度	23	9	14
平成21年度	22	13	9
平成22年度	14	7	7
平成23年度	13	5	8
平成24年度	34	15	19
平成25年度	135	60	75
平成26年度	375	251	124
平成27年度	314	173	141
平成28年度	583	133	450
合計	1,513	666	847

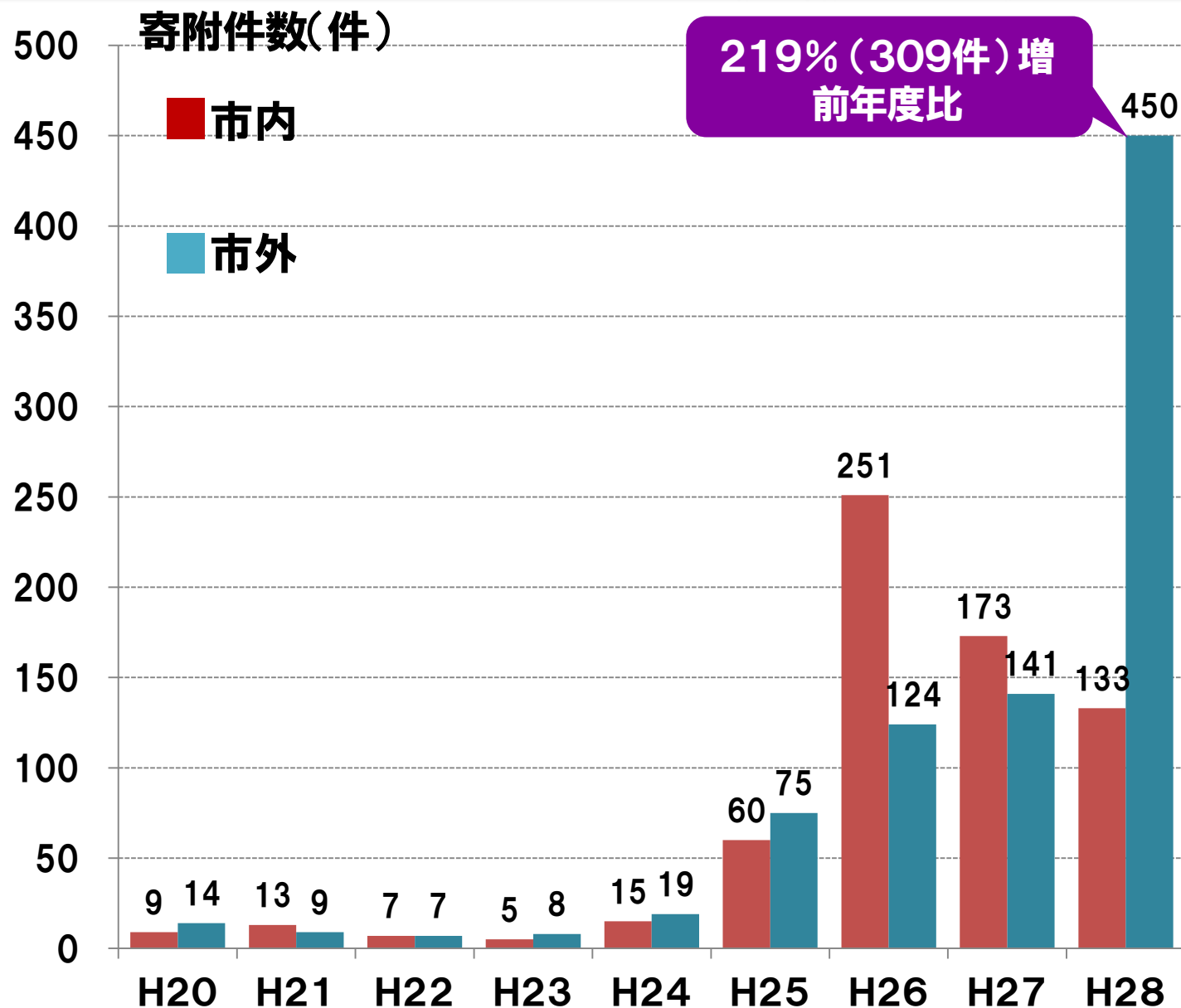

平成26・27年度においては、市外からの寄附件数が、市内からの寄附件数を下回っていたが平成28年度は、市外からの寄附件数が市内からの寄附件数の**3.4倍**に！！

現在の感謝の品

1万円以上ご寄附いただいた方への感謝の品

自然のまま「農村体験記BOX」米菓セット
(株)あぐりネット三重中央)

スイス菓子のお店のサブレ安濃川(一華堂)

りんごのチョコレート(T2の菓子工房)

津高虎どらやき(株)刀根菓子館)

田舎あられセット(株)野田米菓)

焼菓子詰合せ(株)PALME)

平治煎餅ほか菓子詰合せ(有)平治煎餅本店)

海苔佃煮詰合せ(株)丸大大森)

自家焙煎珈琲豆2種ギフトセット(株)富士珈琲)

トクセン初日(株)油正)

煎茶 美杉の味2本(株)菅尾製茶)

お茶ギフト やぶきた2本(有)よこや製茶)

食卓応援プレミアムギフト(下津醤油(株))

伝承の味セット(株)辻岡醸造)

足やすめ 安濃津ばき(大谷はきもの店)

おぼろふわふわタオル3枚入(おぼろタオル(株))

備蓄用缶詰パン(クローバーハウス「さとのパン」)

三重テラス商品引換券(2,000円分)

3万円以上ご寄附いただいた方への感謝の品

市外在住者のみ

名産松阪肉(1kg)(朝日屋)

総務大臣からの通知を受けての対応

平成29年4月1日付け総税市第28号
「ふるさと納税に係る返礼品の送付等について」

ふるさと納税の趣旨に反するような返礼品は、換金の困難性、転売防止策の程度、地域への経済効果等の如何にかかわらず、送付しないようにすること

金銭類似性の高いもの

価格が高額のもの

資産性の高いもの

返礼割合の高いもの

ふるさと納税の趣旨を踏まえ、各地方団体は、当該地方団体の住民に対し返礼品を送付しないようにすること

通知を受けて検討

「三重テラス商品引換券
(2,000円分)」の取り扱い

津市内在住の方に対する
感謝の品贈呈の取り扱い

いずれも平成29年8月1日以降の寄附申し込みより取りやめ

感謝の品の充実について

全国的なふるさと
納税ブーム

自治体間競争
の激化

市内企業からの感謝の品に対する
要望や問い合わせの増加

平成29年3月から、ホームページおよび津市物産振興会を通じ
全国に向けた津市の物産の周知、ふるさと津を応援していただくという
主旨に賛同いただける市内事業所に「感謝の品」を募集

【主な条件】

- 津市の特産品、津市内事業所で製造・取り扱い等される商品
- 金銭類似性および資産性の高いものを除く

平成29年8月1日から**21品の追加**を決定

3万円以上の寄附・・・**7品追加**

1万円以上の寄附・・・**14品追加**

3万円以上ご寄附いただいた方へ新たに追加する感謝の品①

「おぼろ百年の極み」
バスタオル2枚セット



バスタオル2枚

おぼろタオル
株式会社

備蓄用缶詰めパン
手作りクッキー
詰め合わせ



パン:90g×18缶
クッキー:40g×20袋

クローバーハウス
「さとのパン」

伊勢湾の浜三撰
(初摘みのり詰合せ)



伊勢湾産名浜初摘み
全型10枚8袋詰め

株式会社
丸大大森

米粉カステラと
焼菓子詰め合わせ



ブッセ:6個
カステラ:2本
焼菓子:約40個程度

洋菓子タカクワ

3万円以上ご寄附いただいた方へ新たに追加する感謝の品②

A5松阪牛すきやき
(特上カタローズ) 400g



400g

丸栄食品株式会社
(肉の大和屋)

焼肉ギフト
「松阪牛の極上部位
味くらべセット」



400g

松阪牛一頭買い専門店
竹屋牛肉店

リベルタコーヒー
「3ブレンド」豆セット!



コーヒー豆:300g×3袋
セラミックコーヒーミル:1点

紀文

1万円以上ご寄附いただいた方へ新たに追加する感謝の品①

井村屋ゴールド
ようかんGDY-C



江戸時代の
カステヒラ(3個セット)



火の谷麦酒
詰め合わせセット



おいしいジャム
詰め合わせセット



煉・抹茶・小倉
各1本

170g×3個

各330ml
伊賀流忍者麦酒:2本
火の谷ラガー:2本
季節限定:1本

ブルーベリージャム
(140g)
いちごジャム
(180g)

井村屋株式会社
東海支店三重営業所

サンガドー

有限会社
美杉観光開発

株式会社
いのさん農園

1万円以上ご寄附いただいた方へ新たに追加する感謝の品②

安濃津ロマン



JA津安芸
プライベートブランド米
5kg

津安芸農業協同組合
購買課

チーズブッセと
米粉カステラ



ブッセ:6個
カステラ:1本

洋菓子タカクワ

季節の花ばな
セット



はちみつ
110g×2種類

株式会社
はちみつやさんミエール

津ぎょうざ
(プレーン、海老マヨ)



プレーン、海老マヨ
各100g×3個

株式会社まつぜん
フードサービス

1万円以上ご寄附いただいた方へ新たに追加する感謝の品③

ポークソーセージ
3点セット



松阪牛ハンバーグ



かわよし
特選ギフトセット



ポークウィンナー
ポークソーセージ
ポークウィンナーロング
各300g

丸栄食品株式会社
(肉の大和屋)

150g×4個

松阪牛一頭買い専門店
竹屋牛肉店

松阪牛入りハンバーグ
:130g×2個
自家製ソーセージ:170g
松阪牛入りソーセージ:120g

株式会社
ネクストフードアール

1万円以上ご寄附いただいた方へ新たに追加する感謝の品④

ひさい梨



3kg

お申し込み8月10日まで
8月中旬～9月中旬発送

鈴木果樹園

スイーツキウイ
(キウイフルーツ)



10果(4L)～12果(3L)

先着20点 1月～2月発送

前川果樹園

お好み焼き、焼きそば
2点セット



お好み焼き:1枚
焼きそば:1玉

紀文

今後も市内事業者の皆さんへご協力を求め、感謝の品を充実し寄附額のアップを目指します！

ふるさと津かがやき寄附の申し込み

平成29年8月1日から、
1万円以上のご寄附で**31品**、3万円以上のご寄附で**8品**
の中から感謝の品をお選びいただけるようになります！
皆さまからの津市への応援をお待ちしています！

ふるさと納税は、市本庁舎4階財政課で受け付けています
電話、FAX、インターネットからもお申し込みいただけます

お問い合わせ先

津市政策財務部財政課

〒514-8611 津市西丸之内23番1号

TEL 059-229-3124

FAX 059-229-3388

E-MAIL 229-3124@city.tsu.lg.jp

