

津市コミュニティバスの運行変更（案）

1 南部地域 久居南・雲出ルート（一般乗合旅客自動車運送事業）【資料 2 - 2】

(1) 停留所の追加及び運行路線の変更

ア 概要

住民の利便性向上のため、現在の運行路線の周辺に位置するぎゅーとらラブリー久居店への乗り入れを行うとともに、現在、「久居老人福祉センター」－「久居アルスプラザ南」停留所間の運行に当たり、県道（三重県道 15 号久居美杉線）を通行しているが、一部、市道（東鷹跡 1 号線）を通行するよう運行路線を変更する。

イ 新設停留所の名称

「ぎゅーとらラブリー久居店」

ウ 新設停留所の位置

津市久居西鷹跡町 3 6 4 番 1

エ 停留所の位置

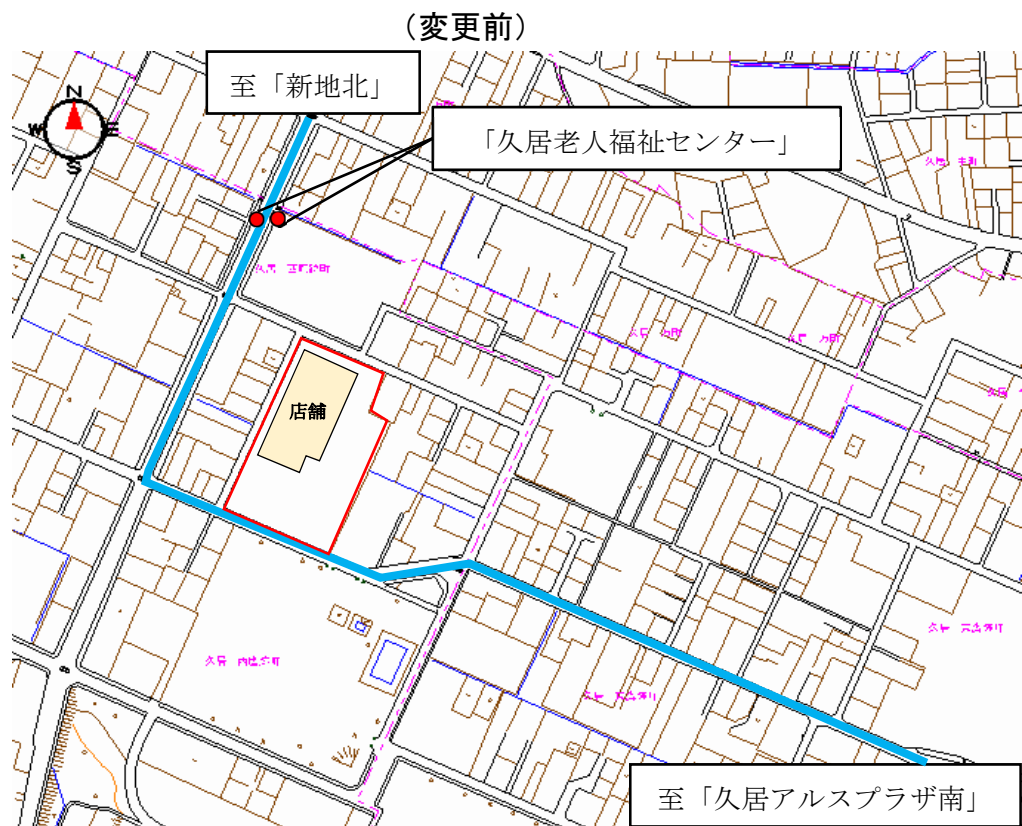

（地図：津市統合型GIS）

(変更後) (往路)

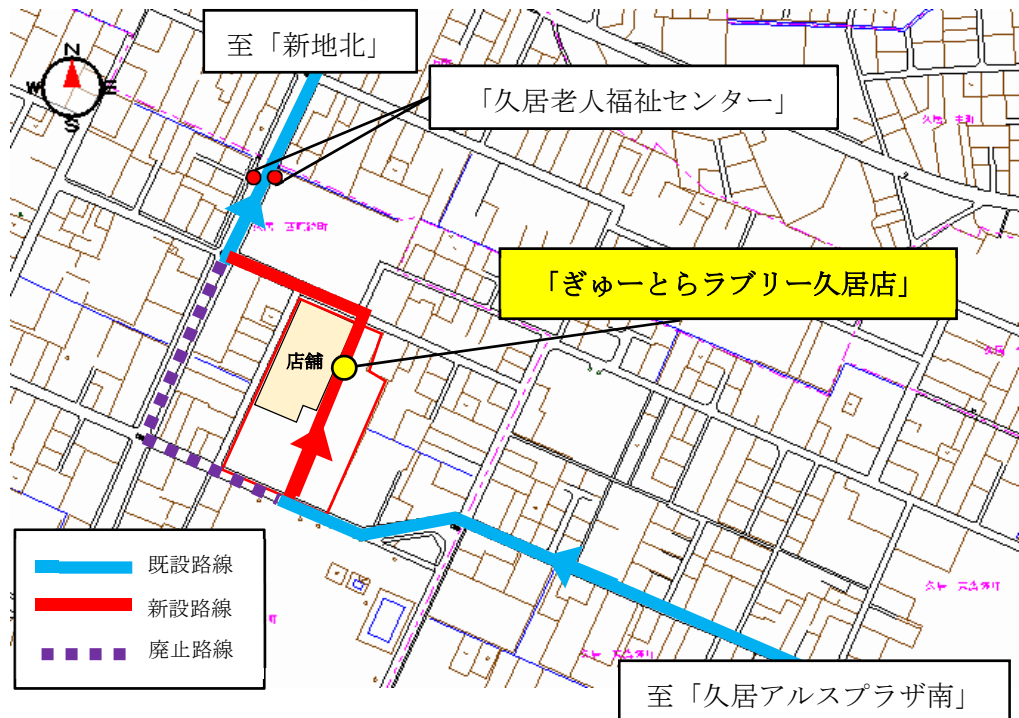

(地図：津市統合型GIS)

(変更後) (復路)

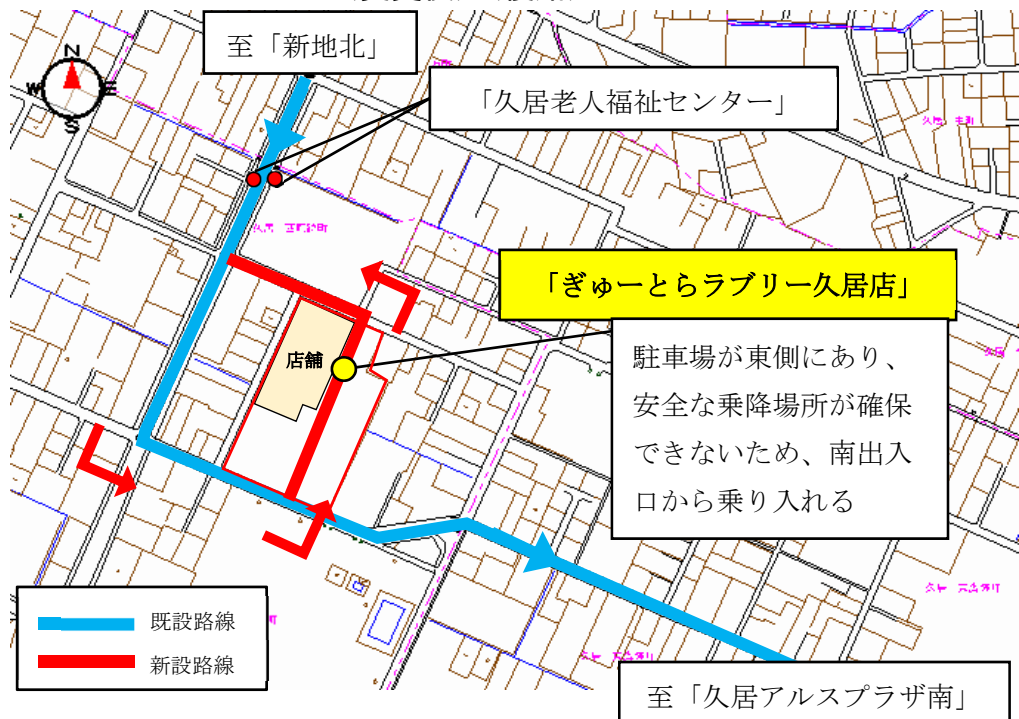

(地図：津市統合型GIS)

オ 停留所追加のイメージ図



- (2) 運行時刻の変更
【資料 2－3】のとおり
- (3) 変更予定日
令和 5 年 1 0 月頃
- (4) 一便当たりの運行距離
往路：変更なし
復路：0. 4 km増

2 南西部（一志）地域 一志東・伊勢中川駅ルート（一般乗合旅客自動車運送事業）【資料2－4】

(1) 停留所名の変更

現在、乗り入れているピアゴ嬉野店において、業態転換に伴う改装工事を実施しており、令和5年6月以降で店舗名がMEGAドン・キホーテUNY嬉野店に変更されることから、「ピアゴ」停留所の名称を「MEGAドン・キホーテUNY嬉野店」停留所に変更する。

(2) 運行時刻の変更

変更なし

(3) 変更予定日

令和5年10月頃

(4) 一便当たりの運行距離

変更なし

3 南西部（一志）地域 一志西循環ルート（一般乗合旅客自動車運送事業）【資料2－4】

(1) 運行時刻の変更

ア 運行時刻

【資料2－5】のとおり

イ 変更内容

(ア) 「ぎゅーとらラブリー一志店」や「マックスバリュ一志店」での買い物時間にゆとりをもたせるため、運行時刻を変更。

(イ) 「一志ささベクリニック」や「一志眼科」等の通院時間にゆとりをもたせるため、運行時刻を変更。

(ウ) その他、休憩時間等の調整。

(2) 変更予定日

令和5年10月頃

(3) 一便当たりの運行距離

変更なし

4 南西部（美杉）地域 アサギマダラシーズン（下之川）ルート （自家用有償旅客運送事業）【資料２－６】

(1) 運行路線及び停留所の変更

ア 概要

観光シーズン限定で運行している４ルートのうちアサギマダラシーズンに対応した下之川方面へのルートについて、現在、「伊勢奥津駅前」停留所から「上村」停留所までの運行を行っているが、アサギマダラの成虫が好む秋の七草の１つフジバカマの畑が連作障害対策として、栽培する場所を移動することとなったため、当該移動に合わせて運行路線を変更する。

イ 運行路線

(変更前)

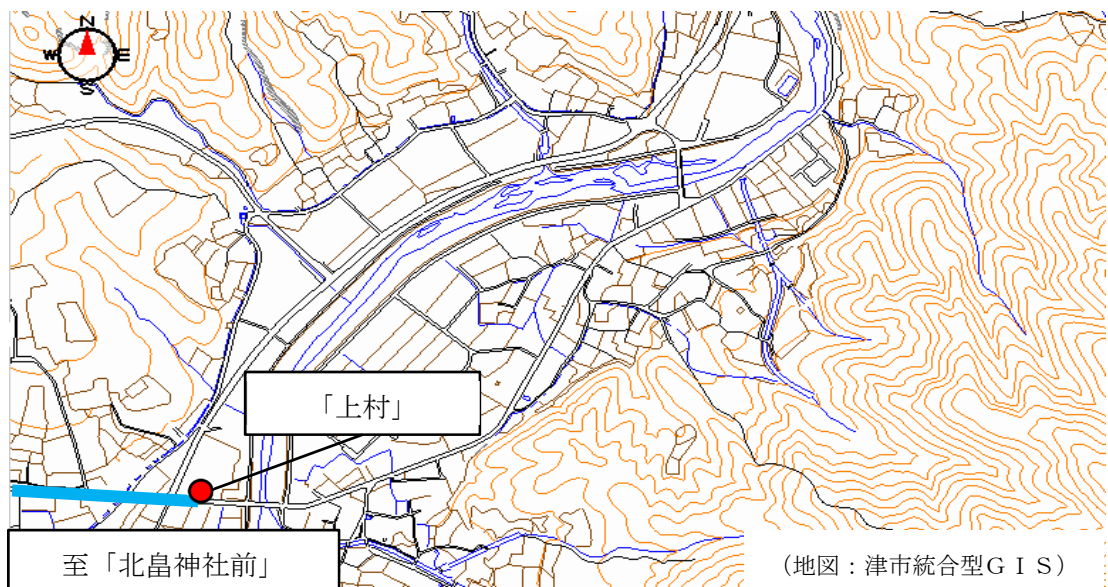

(変更後)

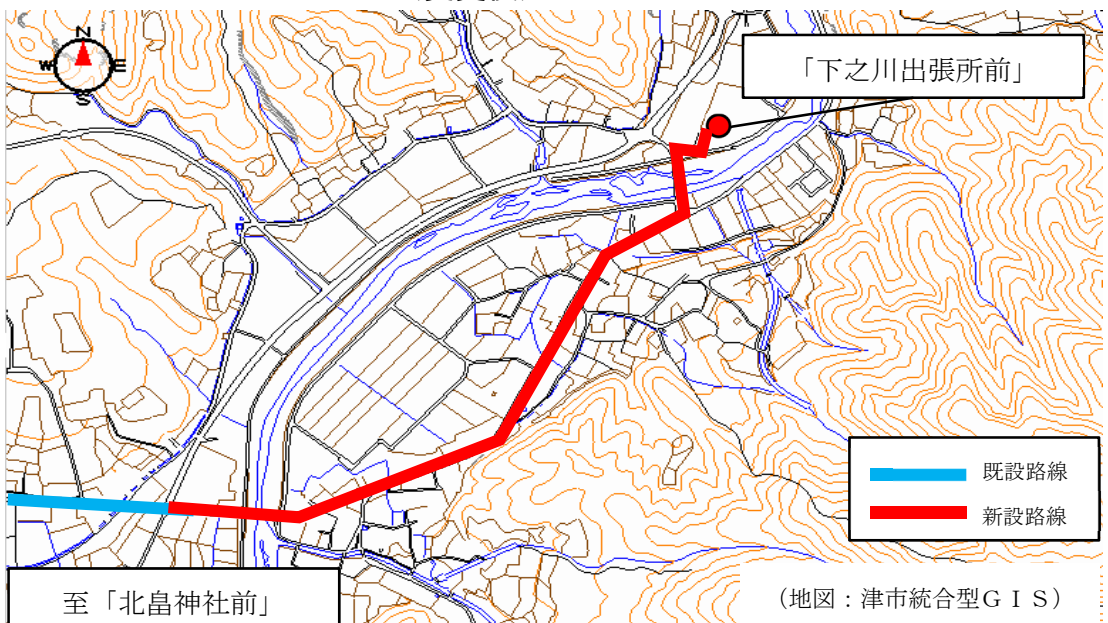

- (2) 運行時刻の変更
【資料 2－7】のとおり
- (3) 変更予定日
令和 5 年 1 0 月頃
- (4) 一便当たりの運行距離
往路：0. 9 km増 復路：0. 9 km増

5 使用車両

(1) 南部地域（久居南・雲出ルート）

以下の通り、変更なし

| 車種 | 車両の長さ | 車両の幅 | 車両の高さ | 車両総重量 |
|---------------------|-------|-------|-------|---------|
| 三菱ローザ (乗車定員：21人) | 699cm | 201cm | 262cm | 5,125kg |

(2) 南西部（一志）地域

【資料2-8】のとおり変更する

(3) 南西部（美杉）地域

以下の通り、変更なし

| 車種 | 車両の長さ | 車両の幅 | 車両の高さ | 車両総重量 |
|----------------------|-------|-------|-------|---------|
| 日野ポンチョ (乗車定員：27人) | 629cm | 208cm | 310cm | 7,025kg |

| 車種 | 車両の長さ | 車両の幅 | 車両の高さ | 車両総重量 |
|----------------------|-------|-------|-------|---------|
| 日野リエッセ (乗車定員：25人) | 699cm | 208cm | 282cm | 6,495kg |

6 運賃

上記すべての運行変更において、運賃の変更はなし。

| 区分 | 運賃 |
|-------|------|
| 中学生以上 | 200円 |
| 小学生 | 100円 |
| 乳幼児 | 無料 |

※津市コミュニティバス回数乗車券及び定期乗車券が利用可能

※障害者手帳等の交付を受けた方及びその介護者の運賃は半額

※シルバーエミカの提示により無料

7 当該変更に係る協議状況

(1) 南部地域

- ア 公安委員会 協議済（令和5年1月26日）
- イ 津市建設部建設政策課 協議済（令和5年4月28日）
- ウ 地元自治会 協議済（令和5年1月26日）
- エ 私有地への乗入及び停留所の設置に係る地権者 承諾済（令和5年4月28日）

(2) 南西部（一志）地域

地元自治会 協議済（令和5年4月24日）

(3) 南西部（美杉）地域

地元自治会 協議済（令和5年2月24日）

8 運行変更に係る周知

- (1) 変更ルート沿線に対し、路線図及び時刻表を全戸配布
- (2) 停留所において周知
- (3) バス車内へ周知チラシを貼付
- (4) 津市HPにおいて周知

みすぎじかん



ブログ／特集記事

アサギマダラって何? (アサギマダラの郷 津市美杉町)

アサギマダラとは・・・蝶です！

あまり人を恐れずヒラヒラと優雅に舞う姿、なによりそのロマンに満ちた一生が魅力的な蝶、それが「アサギマダラ」です

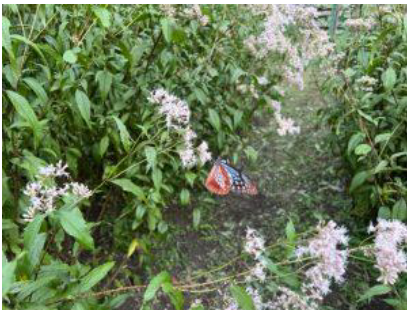

美杉町でアサギマダラを見よう

アサギマダラの不思議な一生

アサギマダラは、住む場所を変えながら長距離の移動「渡り」をすることで知られています。季節の移り変わりに伴う気温の変化によって過ごす土地を変えているようで、秋には北海道から本州を南下し九州や沖縄へ向かう場合や、**個体によっては日本を離れ遠く南西諸島や東南アジア、はたまた中国大陆まで飛ぶこともあるそうです。**

その名は、羽に浮かぶ浅葱（あさぎ）色の模様から由来しています。比較的大きな蝶で、あまり人を恐れずゆっくりと羽ばたく様子と美しい羽根で人気があります。

アサギマダラはたびたびテレビなどでも取り上げられており、その不思議な生態が注目され一気に有名になりました。全国的にもアサギマダラのファンは多く、それゆえ広いネットワークによる長年のマーキング調査が行われており、「渡り」についても徐々に飛行ルートや時期などがわかってきています。また、好む植物も知られており、主にキク科で特定の有毒成分を持つ花の蜜を吸うために集まります。その理由として、体に毒をためておくことで鳥などに食べられる危険性を下げるためであるとか、雄のアサギマダラが有毒成分からフェロモンを作って雌にアピールしているなどの説があります。アサギマダラの雌雄は、その羽の模様で見分けることができ、後翅の下部に黒い模様があると雄（オス）、ないのが雌（メス）です。確かに、キク科の花で蜜を吸うのを観察するとほぼ雄しか見かけません。

「渡り」の注目すべき点はその距離だけではありません。通説で、アサギマダラの寿命は幼虫の期間も含めて4～5か月程度、成虫は2週間前後で死んでしまうと考えられています。つまり春に本州を北上する蝶と、秋に南下する蝶は別なのです。これも調査によって明らかにされてきていますが、季節に合わせて長距離を移動し、寿命が来る前に繁殖して次の世代を残します。次の世代は、生まれた季節により越冬に備えたり、「渡り」を引き継いだりします。遺伝子に記憶されていると考えざるをえないその生きざまに魅せられるのです。

ところで、余談になりますがアサギマダラを数えるとき、正式には1頭（とう）、2頭と数えるそうです。ただし近年では四も間違いではないとされているとのことです。

アサギマダラが好む花、それはフジバカマ

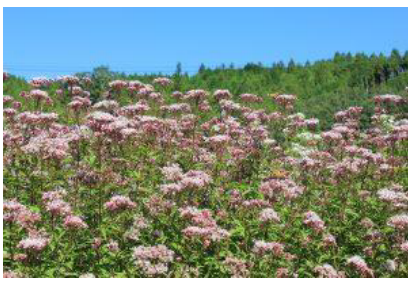

フジバカマの花とアサギマダラ

アサギマダラの雄がキク科の蜜を吸うのは前述したとおりです。

そして、アサギマダラが主に夏から秋、そして初冬にかけて旅をする中で平地で蜜を吸うのが「**フジバカマ**」の花です。「フジバカマ」以外にも同属のヒヨドリバナなどがあります。

フジバカマは、キク科ヒヨドリバナ属の多年生植物で、秋の七草としても知られる花です。また紫式部の源氏物語や清少納言の枕草子にもその名が出てくることから、古くから日本で親しまれてきたことがうかがえます。

フジバカマの名の由来は、花の色が藤の花に似た紫色で、筒状の花びらが袴のようであることから名づけられたそうです。

可憐な花だけでなく、その**香り**もフジバカマの魅力です。生花の状態ではほぼ無臭ですが、花や葉、茎が乾燥すると内部の成分が変化して甘い香りを放つようになります。ドライフラワーにしても強い香りが長続きするため、匂い袋にも利用されています。

古来より愛されてきたフジバカマですが、近年園芸店やフラワーショップで見かけるのは品種改良された園芸品種です。もともとの原種よりも一回り小さく育てやすく改良されていますが、その香りは健在でアサギマダラも集まります。原種とされるフジバカマは人の背丈を超えるほどに成長し、花の咲きぶりもワイルドで大きめです。また、花の時期が園芸品種よりも早く、気候条件さえ揃えば早い時期からアサギマダラが飛来します。

多年草のフジバカマですが、大規模に育成するには手間がかかります。自然に繁殖する分には、地下茎でどんどん株が増えていきますが、花畑として決まった土地でたくさんの株を育成すると問題が起きます。アサギマダラの飛来地としてフジバカマ畑に取り組む人の間でときおり話題となる連作障害です。同じ場所に何年も続けて育てると、大きく育たない、花が少ない、花が咲かない、ひどい場合は枯れてしまう。そんな話を耳にします。美杉町の多くの花畑でもそんな問題に悩みながら、毎年大切に育てられています。連作障害への対処として、少しずつ植える場所を変えるのが良いようです。

連作障害の理由はいくつかあるようですが、一説にはフジバカマもそうであるように毒性成分をもつ植物は、その成分を作り出すために土中から特定の栄養素を吸収する必要があるため、株が少ないうちは吸収と自然界の供給のバランスが成り立つために問題がないが、多くの株が密集すると栄養素が枯渇してその土壌では育たなくなってしまうとのこと。そう考えると、自然のフジバカマが地下茎で次々と横に広がっていくのは、栄養素の枯渇していない土地を求めてのことなのかもしれません。

アサギマダラを見てみたい！

実際にアサギマダラを見るには、アサギマダラが飛んでくる所へ行くのがいい方法です。それならばアサギマダラの集まる花がたくさんある所へ行けばいいのです。

しかし、そんな場所は近くにない・・・

それなら自分たちでアサギマダラが飛んでくる場所を作ってみようという試みが美杉町の太郎生地区で始まったのが今から10年以上も前のお話。

まだまだよく知らない存在だったアサギマダラが来てくれるように、試行錯誤を繰り返しながら花畑を整備していきました。今では美杉町全域に広がったアサギマダラ飛来地の取り組みですが、そのきっかけとなったのが美杉町太郎生地区の有志の集まり「**太郎生道里夢（たろうどりむ）**」なのです。

アサギマダラを見るためには、天候、気温、場所などの条件がありますが、美杉町のフジバカマ畑はいずれも場所としての条件をクリアしているため、花の咲く時期に天候の条件が揃えばアサギマダラを見ることができる確率は高まります。

近隣地域でも取り組みが盛んな美杉町には、遠方からもアサギマダラファンや調査をされている方々が訪れます。詳しい方々にお話を伺うと、アサギマダラは活動の活発さが気温によって左右されるため、気温状況を予測することで飛来する地域を予想したり、雨の日には花畑の近くの山林で木陰に身を潜めていることなど、興味深いお話をお聞かせします。晴れた日の朝、山林から群れで花畑に飛んできて日中を花畑で過ごし、また夕方に山林へ帰っていく姿も見ることができるそうです。

不思議な生態や、ロマンを感じる「渡り」、そして美しい姿と人々の興味を引き付ける蝶「**アサギマダラ**」。津市美杉町で探してみてもいかがでしょうか。

津市美杉町へアサギマダラを見に行こう！

美杉町のフジバカマ畑でアサギマダラを見よう

浅葱色（あさぎいろ）の羽と優雅に飛ぶ姿、そして不思議な生態から人を引き付けてやまない蝶「アサギマダラ」。魅力にあふれたアサギマダラを美杉町へ見に行きませんか。

美杉町にはたくさんあるよ！フジバカマ畑

アサギマダラについては、別の特集記事にまとめてありますのでご覧ください。アサギマダラの記事はこちら。

さて、アサギマダラが飛来するフジバカマ畑。最初は町内でひっそりと始まった取り組みが、いまでは美杉町全域に広がっています。その全て、美杉町民がそれぞれ工夫しながら大切に育てた花畑です。中には大規模に整備された花畑や、グループで協力しあって育てている所もあります。

今回の記事では、美杉町にたくさんあるフジバカマ畑の中から、比較的規模が大きく、また来客への対応もされている場所をご紹介します。なお、ここにご紹介する以外にも本当に多くの花畑が美杉町の各地に点在します。美杉町へお越しの際は、道端の花畑にも目を向けてみてください。

美杉町の主なフジバカマ畑の位置情報です。ご参考にどうぞ。

津市美杉町観光情報 ☆

この地図は Google マイマップで作成されました。独自に作成する。



①「猿子園 太郎生道里夢（たろうどりいむ）」

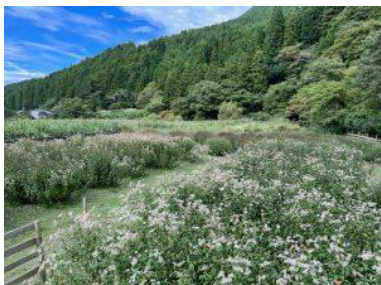

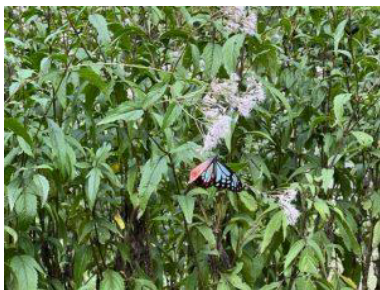

太郎生道里夢では長い期間アサギマダラが見れる

美杉町で最初にフジバカマ畑の育成に取り組みだした団体が「太郎生道里夢（たろうどりいむ）」です。花畑の場所を変えながら育成しており、現在の花畑は団体代表の巨勢木材の近くにあります。

ここには、原種のフジバカマが植えられており、園芸品種のフジバカマよりも早い時期に開花するため、年によっては早くからアサギマダラが飛来します。

お問い合わせは太郎生道里夢（たろうどりいむ）代表の巨勢木材（電話059-273-0231）まで

アクセス

自動車でお越しの方は、奈良県御杖村の道の駅御杖を目印に国道368号（google mapでは国道422号と表示されていますが、正しくは368号と422号の重複区間です）に入ってください。津市コミュニティバス「下太郎生」バス停から少し名張市よりへ進んだ先の大きなカーブから細い分かれ道へ入ります。目印は青い空と緑の山の鮮やかな絵が描かれた建物「木の巨勢工房（こせこうぼう）」です。「下太郎生」バス停側からくると急なヘアピンカーブなので注意が必要です。分かれ道に入って坂道を道なりに下っていくと巨勢木材があり、さらに進んで細い橋を渡ると左側に駐車場、右奥に花畑があります。

公共交通機関でお越しの方は、三重交通バス、または津市コミュニティバスをご利用ください。「下太郎生」バス停が最寄り、バス停から徒歩約600mです。

名松線を利用したの来訪をお考えの方は、終点伊勢奥津駅から津市コミュニティバスに乗り換えです。

津市コミュニティバスは曜日、観光シーズンによってダイヤが変わりますので詳細は津市ホームページをご確認ください。

津市公式「津市コミュニティバスの運行について」は以下のリンクです。

<https://www.info.city.tsu.mie.jp/www/contents/1613350325498/index.html>

②「愛和園」

※令和4年度は、せっかく育てた大切な花芽のほとんどを鹿が食べてしまいました。

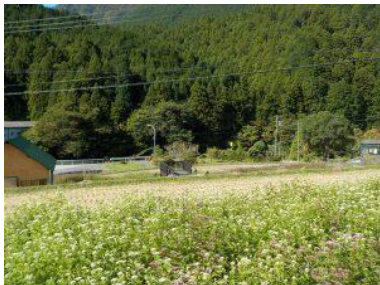

見晴らしの良い愛和園



愛和園は段々田んぼに造られている

こちらも美杉町太郎生にあるフジバカマ畑。地元の方が一人で育てているとは思えないほど整備されています。集落の中の斜面にある棚田を利用して造られており、山と川、美杉町の美しい風景を見渡せる見晴らしのいい場所に育てられています。見晴らし台や休憩小屋も造られています。お問い合わせは中原（電話059-273-0854）まで。

アクセス

自動車でお越しの方は、奈良県御杖村の道の駅御杖を目印に国道368号（google mapでは国道422号と表示されていますが、正しくは368号と422号の重複区間です）に入ってください。津市コミュニティバス「太郎生殿」バス停付近に駐車場があります。花畑は道からも見える棚田の一角にあります。

公共交通機関でお越しの方は、三重交通バス、または津市コミュニティバス「太郎生殿」バス停が最寄りです。バス停からすぐです。

名松線を利用しての来訪をお考えの方は、終点伊勢奥津駅から津市コミュニティバスに乗り換えです。

津市コミュニティバスは曜日、観光シーズンによってダイヤが変わりますので詳細は津市ホームページをご確認ください。

津市公式「津市コミュニティバスの運行について」は以下のリンクです。

<https://www.info.city.tsu.mie.jp/www/contents/1613350325498/index.html>

③「アサギマダラの宿 花の会」



令和4年は下之川出張所のお隣

君ヶ野ダムの上流に位置する美杉町下之川地区にある花畑を管理するのが花の会です。市営の温浴施設やキャンプ場が近くにあり、蝶の鑑賞と合わせて楽しむことができます。フジバカマは連作ができないため、毎年場所を変えて花を育てています。令和4年度は下之川出張所の隣です。

アクセス

自動車でお越しの方は、君ヶ野ダムから県道29号（松阪青山線）で八手俣川の上流へ向かい、津市コミュニティバス「篠ヶ広」バス停を越えてすぐのT字路を右折してバイパスに入ります。バイパスを道なりに約3.2km進んだ付近の十字路を左折し、橋の手前を左折すると旧小学校のグラウンドと体育館、それと下之川出張所があります。花畑は出張所の建物を越えたあたりにあります。駐車場は出張所のものをご利用ください。

また、通ってきたバイパスを左にでて1kmほど進むと、右に「ごんぼ祭り」で有名な仲山神社、左には市営温浴施設があります。

公共交通機関でお越しの方は、津市コミュニティバス「下之川出張所前」バス停が最寄りです。バス停から徒歩約150mです。

名松線を利用して来訪をお考えの方は、伊勢竹原駅前から津市コミュニティバスに乗り換えです。

津市コミュニティバスは曜日、観光シーズンによってダイヤが変わりますので詳細は津市ホームページをご確認ください。

津市公式「津市コミュニティバスの運行について」は下記のリンクです。

<https://www.info.city.tsu.mie.jp/www/contents/1613350325498/index.html>

④「逢坂ふれあい花広場 豊の会」



逢坂豊の会 目印の看板



豊の会遠景

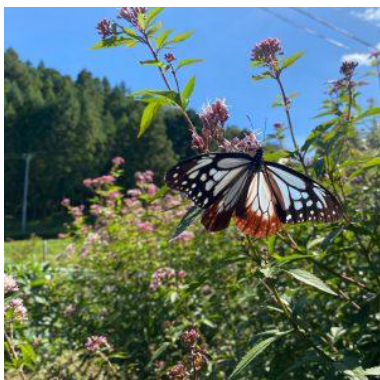

蜜を吸うアサギマダラ 令和4年10月撮影

美杉町唯一のリゾートホテル「火の谷リゾート」がある美杉町八知（やち）地区から、近年有名になってきたミツマタ群生地のある伊勢地（いせじ）地区へ抜ける峠道の道中にあるのが「豊の会」が管理する花畑です。目印として、すぐ近くに「美杉鋳金」があります。また、市営のスポーツ公園「フットパーク美杉」も近く、家族やご友人と運動を楽しむのに併せて花畑に立ち寄ることができます。

アクセス

自動車でお越しの方は、国道368号（google mapでは国道422号と表示されていますが、正しくは368号と422号の重複区間です）を伊勢地出張所から約200m東の分岐から峠道に入ってください。峠道といっても、舗装された広い道路ですので安心です。フットパーク美杉の看板や美杉鋳金を超えたらすぐ左に花畑が見えます。白山町方面から美杉町にきた場合は、県道15号線を南下し、ＪＲ名松線の伊勢八知駅を過ぎてコンビニエンスストアを越えた先の分岐で、県道15号線から県道667号線に乗り換え、さらに民宿「かげやんのいえ」を過ぎてすぐの分岐を直進し、峠を越えて下り始めたらすぐ右手に花畑があります。

公共交通機関では訪れにくい場所ですが、名松線を利用してアサギマダラ飛来地（逢坂豊の会）への来訪をお考えの方は、終点伊勢奥津駅または伊勢八知駅付近のレンタサイクルポートで市営の無料電動アシスト付きレンタサイクルを利用するのが便利です。

訪れる際はお天気にご注意を

美杉町のフジバカマ畑をいくつかご紹介しました。アサギマダラを探しに美杉町のフジバカマ畑を訪ねてみてはいかがでしょうか。ただし、くれぐれもお天気にはご注意ください。雨の日は蝶が木の下に隠れてしまいます。また、蝶の動きが活発になるのが18℃～24℃とされているので、暑すぎたり、寒すぎたりしても蝶が見れないかもしれません。アサギマダラを見にお越しの際は、事前に天気をご確認ください。

以前の記事

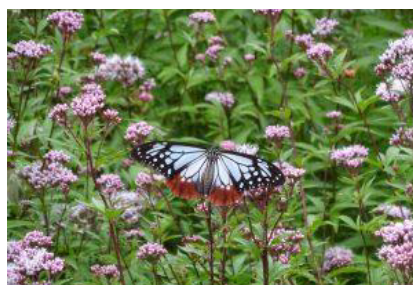

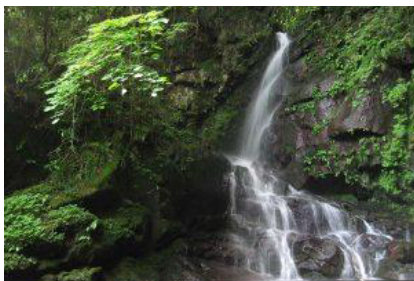

カテゴリー

食べたい

買いたい

泊りたい

楽しみたい

サービス

住みたい

地域おこし

観光スポット

マップ

アクセス



[Previous](#)

[山もいいけど川もいい！](#)

[Next](#)



[アサギマダラって何？（アサギマダラの郷 津市美杉町）](#)

#みすぎじかん

「#みすぎじかん」は、三重県津市美杉町の観光情報、文化、地域おこしの取り組みなどの総合的で新鮮な情報の発信を通じて、美杉町をより身近に、より楽しんでいただけるよう、美杉住民と美杉を応援する皆さんと一緒に育てるポータルサイトです。

目的からさがす

食べたい

買いたい

泊りたい

楽しみたい

サービス

住みたい

地域おこし

観光スポット

マップ

アクセス

お問合せ

運用規則

プライバシーポリシー

SNS運用ポリシー

#みすぎじかん



当協議会の紹介

美杉地域まちづくり推進連絡協議会の紹介をします。

美杉地域まちづくり推進連絡協議会 とは？

三重県津市 美杉地域の『集落維持と活性化を図ること』を目的に組織された、町内の10の地域づくり協議会の連絡・連携を図る団体、津市自治会連合会美杉支部、美杉町内7地区の自治会連合会で組織する団体、等で構成された任意団体です。

運営主体

当ウェブサイト「#みすぎじかん」は、美杉地域まちづくり推進連絡協議会 広報・PR委員会が、企画・運営をしています。

美杉地域まちづくり推進連絡協議会 広報・PR委員会に関する規定

（設置）

第1条 美杉地域まちづくり推進連絡協議会（以下、「協議会」という。）は、協議会の目的を達成するため、広報・PR委員会（以下、「委員会」という。）を置く。

2 委員会は、次に掲げる委員をもって組織する。

（1）協議会に属する各団体に席を置くものの中から、協議会役員の同意を得て会長が指名するもの。若干名

（2）協議会事務局の中から、役員の同意を得て会長が指名するもの。1名

3 前項各号の委員の任期は、2年とする。ただし、任期途中における交代による後任の委員の任期は前任者の残任期間とする。

4 委員は、再任されることができる。

5 委員会には、委員の互選をもって委員長を1名置く。

6 委員長は、会議を招集し、その議長となる。

7 委員会の事務は、協議会事務局が行う。

（委員会の審査事項）

第2条 委員会は、次に掲げる事項について審査し、必要に応じて承認するとともに、その決定について協議会役員会に報告する。

（1）美杉地域情報発信ポータルサイトの管理・運営に関すること

（2）その他、協議会の情報発信に関して特に協議が必要であると会長が認めるもの。

久居南・雲出ルート

変更前

【往】

| バス停留所名 | 区間時分 | 月・水・土曜日 | | | |
|------------|------|---------|-------|-------|-------|
| ●イオンモール津南 | | 7:40 | 9:55 | 13:10 | 15:40 |
| 池田集会所 | 0:09 | 7:49 | 10:04 | 13:19 | 15:49 |
| 雲出市民館 | 0:01 | 7:50 | 10:05 | 13:20 | 15:50 |
| 円福寺前 | 0:02 | 7:52 | 10:07 | 13:22 | 15:52 |
| 木造7区集会所 | 0:02 | 7:54 | 10:09 | 13:24 | 15:54 |
| 木造 | 0:04 | 7:58 | 10:13 | 13:28 | 15:58 |
| 新家野菜出荷場 | 0:03 | 8:01 | 10:16 | 13:31 | 16:01 |
| ◎桃園駅東 | 0:01 | 8:02 | 10:17 | 13:32 | 16:02 |
| 牧クラブ | 0:01 | 8:03 | 10:18 | 13:33 | 16:03 |
| こべき保育園 | 0:01 | 8:04 | 10:19 | 13:34 | 16:04 |
| 須ヶ瀬 | 0:04 | 8:08 | 10:23 | 13:38 | 16:08 |
| 高橋 | 0:02 | 8:10 | 10:25 | 13:40 | 16:10 |
| 東出南公園 | 0:05 | 8:15 | 10:30 | 13:45 | 16:15 |
| スギ薬局久居元町店前 | 0:03 | 8:18 | 10:33 | 13:48 | 16:18 |
| 休日応急診療所前 | 0:03 | 8:21 | 10:36 | 13:51 | 16:21 |
| 久居アルスプラザ南 | 0:01 | 8:22 | 10:37 | 13:52 | 16:22 |
| | | | | | |
| 久居老人福祉センター | 0:02 | 8:24 | 10:39 | 13:54 | 16:24 |
| 新地北 | 0:01 | 8:25 | 10:40 | 13:55 | 16:25 |
| 久居インターガーデン | 0:03 | 8:28 | 10:43 | 13:58 | 16:28 |
| 三重中央医療センター | 0:02 | 8:30 | 10:45 | 14:00 | 16:30 |

【復】

| バス停留所名 | 区間時分 | 月・水・土曜日 | | | |
|------------|------|---------|-------|-------|-------|
| 三重中央医療センター | | 8:45 | 11:10 | 14:25 | 16:45 |
| 久居インターガーデン | 0:02 | 8:47 | 11:12 | 14:27 | 16:47 |
| 新地北 | 0:03 | 8:50 | 11:15 | 14:30 | 16:50 |
| 久居老人福祉センター | 0:01 | 8:51 | 11:16 | 14:31 | 16:51 |
| | | | | | |
| 久居アルスプラザ南 | 0:02 | 8:53 | 11:18 | 14:33 | 16:53 |
| 休日応急診療所前 | 0:01 | 8:54 | 11:19 | 14:34 | 16:54 |
| スギ薬局久居元町店前 | 0:03 | 8:57 | 11:22 | 14:37 | 16:57 |
| 東出南公園 | 0:02 | 8:59 | 11:24 | 14:39 | 16:59 |
| 須ヶ瀬 | 0:03 | 9:02 | 11:27 | 14:42 | 17:02 |
| 高橋 | 0:02 | 9:04 | 11:29 | 14:44 | 17:04 |
| こべき保育園 | 0:07 | 9:11 | 11:36 | 14:51 | 17:11 |
| 牧クラブ | 0:01 | 9:12 | 11:37 | 14:52 | 17:12 |
| ◎桃園駅東 | 0:01 | 9:13 | 11:38 | 14:53 | 17:13 |
| 新家野菜出荷場 | 0:01 | 9:14 | 11:39 | 14:54 | 17:14 |
| 木造 | 0:03 | 9:17 | 11:42 | 14:57 | 17:17 |
| 木造7区集会所 | 0:04 | 9:21 | 11:46 | 15:01 | 17:21 |
| 円福寺前 | 0:02 | 9:23 | 11:48 | 15:03 | 17:23 |
| 雲出市民館 | 0:02 | 9:25 | 11:50 | 15:05 | 17:25 |
| 池田集会所 | 0:01 | 9:26 | 11:51 | 15:06 | 17:26 |
| ●イオンモール津南 | 0:09 | 9:35 | 12:00 | 15:15 | 17:35 |

(乗り継ぎ交通機関)

◎近鉄●三重交通

変更後

【往】

| バス停留所名 | 区間時分 | 月・水・土曜日 | | | |
|--------------|------|---------|-------|-------|-------|
| ●イオンモール津南 | | 7:40 | 9:55 | 13:10 | 15:40 |
| 池田集会所 | 0:09 | 7:49 | 10:04 | 13:19 | 15:49 |
| 雲出市民館 | 0:01 | 7:50 | 10:05 | 13:20 | 15:50 |
| 円福寺前 | 0:02 | 7:52 | 10:07 | 13:22 | 15:52 |
| 木造7区集会所 | 0:02 | 7:54 | 10:09 | 13:24 | 15:54 |
| 木造 | 0:04 | 7:58 | 10:13 | 13:28 | 15:58 |
| 新家野菜出荷場 | 0:03 | 8:01 | 10:16 | 13:31 | 16:01 |
| ◎桃園駅東 | 0:01 | 8:02 | 10:17 | 13:32 | 16:02 |
| 牧クラブ | 0:01 | 8:03 | 10:18 | 13:33 | 16:03 |
| こべき保育園 | 0:01 | 8:04 | 10:19 | 13:34 | 16:04 |
| 須ヶ瀬 | 0:04 | 8:08 | 10:23 | 13:38 | 16:08 |
| 高橋 | 0:02 | 8:10 | 10:25 | 13:40 | 16:10 |
| 東出南公園 | 0:05 | 8:15 | 10:30 | 13:45 | 16:15 |
| スギ薬局久居元町店前 | 0:03 | 8:18 | 10:33 | 13:48 | 16:18 |
| 休日応急診療所前 | 0:03 | 8:21 | 10:36 | 13:51 | 16:21 |
| 久居アルスプラザ南 | 0:01 | 8:22 | 10:37 | 13:52 | 16:22 |
| ぎゅーとらラプリー久居店 | 0:01 | 8:23 | 10:38 | 13:53 | 16:23 |
| 久居老人福祉センター | 0:02 | 8:25 | 10:40 | 13:55 | 16:25 |
| 新地北 | 0:01 | 8:26 | 10:41 | 13:56 | 16:26 |
| 久居インターガーデン | 0:03 | 8:29 | 10:44 | 13:59 | 16:29 |
| 三重中央医療センター | 0:02 | 8:31 | 10:46 | 14:01 | 16:31 |

【復】

| バス停留所名 | 区間時分 | 月・水・土曜日 | | | |
|--------------|------|---------|-------|-------|-------|
| 三重中央医療センター | | 8:45 | 11:10 | 14:25 | 16:45 |
| 久居インターガーデン | 0:02 | 8:47 | 11:12 | 14:27 | 16:47 |
| 新地北 | 0:03 | 8:50 | 11:15 | 14:30 | 16:50 |
| 久居老人福祉センター | 0:01 | 8:51 | 11:16 | 14:31 | 16:51 |
| ぎゅーとらラプリー久居店 | 0:02 | 8:53 | 11:18 | 14:33 | 16:53 |
| 久居アルスプラザ南 | 0:02 | 8:55 | 11:20 | 14:35 | 16:55 |
| 休日応急診療所前 | 0:01 | 8:56 | 11:21 | 14:36 | 16:56 |
| スギ薬局久居元町店前 | 0:03 | 8:59 | 11:24 | 14:39 | 16:59 |
| 東出南公園 | 0:02 | 9:01 | 11:26 | 14:41 | 17:01 |
| 須ヶ瀬 | 0:03 | 9:04 | 11:29 | 14:44 | 17:04 |
| 高橋 | 0:02 | 9:06 | 11:31 | 14:46 | 17:06 |
| こべき保育園 | 0:07 | 9:13 | 11:38 | 14:53 | 17:13 |
| 牧クラブ | 0:01 | 9:14 | 11:39 | 14:54 | 17:14 |
| ◎桃園駅東 | 0:01 | 9:15 | 11:40 | 14:55 | 17:15 |
| 新家野菜出荷場 | 0:01 | 9:16 | 11:41 | 14:56 | 17:16 |
| 木造 | 0:03 | 9:19 | 11:44 | 14:59 | 17:19 |
| 木造7区集会所 | 0:04 | 9:23 | 11:48 | 15:03 | 17:23 |
| 円福寺前 | 0:02 | 9:25 | 11:50 | 15:05 | 17:25 |
| 雲出市民館 | 0:02 | 9:27 | 11:52 | 15:07 | 17:27 |
| 池田集会所 | 0:01 | 9:28 | 11:53 | 15:08 | 17:28 |
| ●イオンモール津南 | 0:09 | 9:37 | 12:02 | 15:17 | 17:37 |

凡 例

民間バス路線

自主運行（廃止代替）バス路線

一志東・伊勢中川駅ルート

一志西循環ルート

バス停

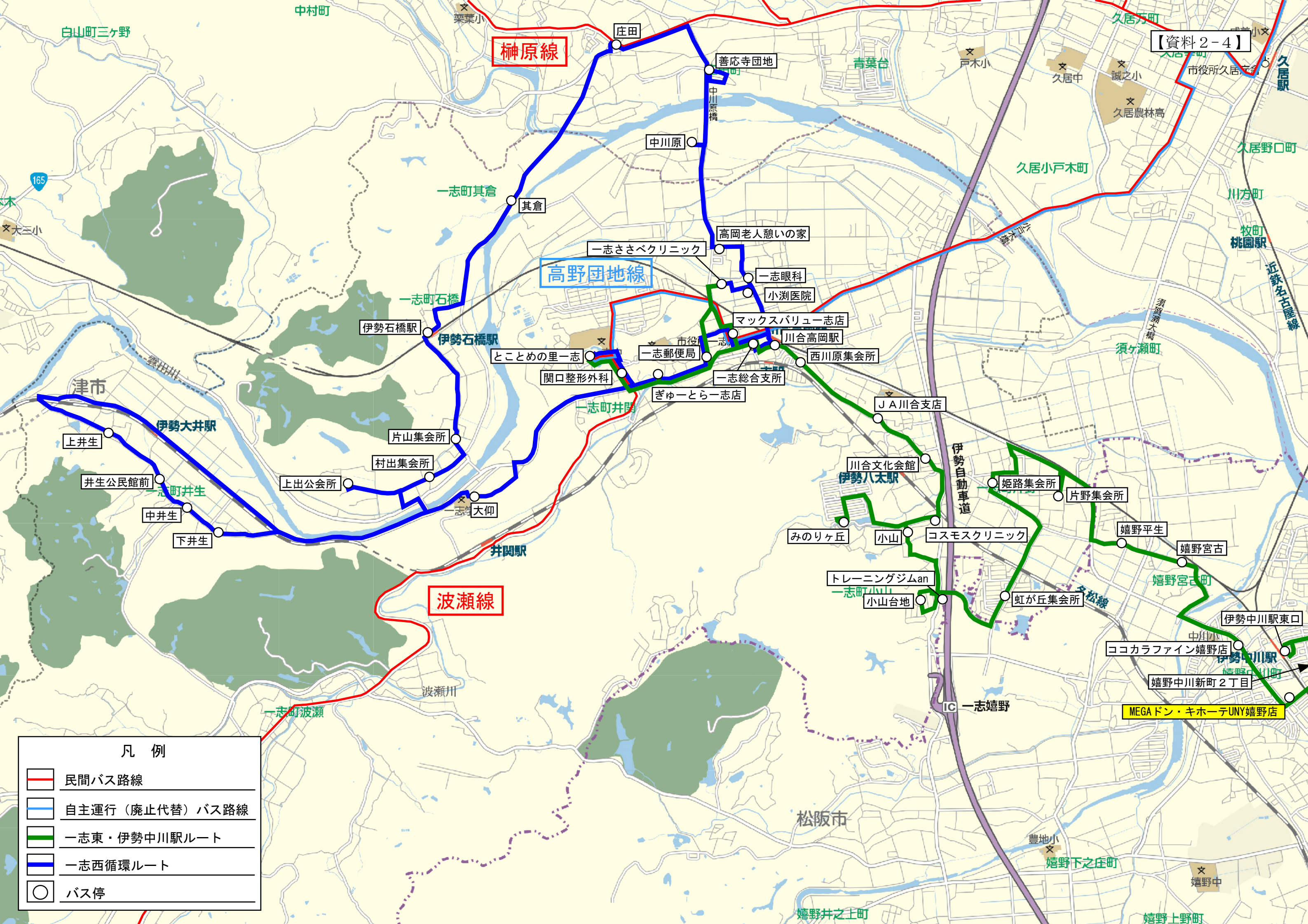

一志西循環ルート

| 変更前 | | | | | | | 変更後 | | | | | | |
|--------|------------|------|---------|-------|-------|-------|--------|------------|------|---------|-------|-------|-------|
| 【左回り】 | | | | | | | 【左回り】 | | | | | | |
| バス停留所名 | | 区間時分 | 火・木・金曜日 | | | | バス停留所名 | | 区間時分 | 火・木・金曜日 | | | |
| | とことめの里一志 | | 9:47 | 11:31 | 14:35 | 16:48 | | とことめの里一志 | | 9:32 | 12:09 | 14:46 | 17:36 |
| | 関口整形外科 | 0:01 | 9:48 | 11:32 | 14:36 | 16:49 | | 関口整形外科 | 0:01 | 9:33 | 12:10 | 14:47 | 17:37 |
| | ぎゅーとら一志店 | 0:03 | 9:51 | 11:35 | 14:39 | 16:52 | | ぎゅーとら一志店 | 0:03 | 9:36 | 12:13 | 14:50 | 17:40 |
| | 一志郵便局 | 0:01 | 9:52 | 11:36 | 14:40 | 16:53 | | 一志郵便局 | 0:01 | 9:37 | 12:14 | 14:51 | 17:41 |
| | マックスバリュ一志店 | 0:02 | 9:54 | 11:38 | 14:42 | 16:55 | | マックスバリュ一志店 | 0:02 | 9:39 | 12:16 | 14:53 | 17:43 |
| | ◎川合高岡駅 | 0:02 | 9:56 | 11:40 | 14:44 | 16:57 | | ◎川合高岡駅 | 0:02 | 9:41 | 12:18 | 14:55 | 17:45 |
| | ●一志総合支所 | 0:01 | 9:57 | 11:41 | 14:45 | 16:58 | | ●一志総合支所 | 0:01 | 9:42 | 12:19 | 14:56 | 17:46 |
| | 小淵医院 | 0:03 | 10:00 | 11:44 | 14:48 | 17:01 | | 小淵医院 | 0:03 | 9:45 | 12:22 | 14:59 | 17:49 |
| | 一志ささベクリニック | 0:01 | 10:01 | 11:45 | 14:49 | 17:02 | | 一志ささベクリニック | 0:01 | 9:46 | 12:23 | 15:00 | 17:50 |
| | 一志眼科 | 0:02 | 10:03 | 11:47 | 14:51 | 17:04 | | 一志眼科 | 0:02 | 9:48 | 12:25 | 15:02 | 17:52 |
| | 高岡老人憩いの家 | 0:01 | 10:04 | 11:48 | 14:52 | 17:05 | | 高岡老人憩いの家 | 0:01 | 9:49 | 12:26 | 15:03 | 17:53 |
| | 中川原 | 0:02 | 10:06 | 11:50 | 14:54 | 17:07 | | 中川原 | 0:02 | 9:51 | 12:28 | 15:05 | 17:55 |
| | 善応寺団地 | 0:02 | 10:08 | 11:52 | 14:56 | 17:09 | | 善応寺団地 | 0:02 | 9:53 | 12:30 | 15:07 | 17:57 |
| | 庄田 | 0:06 | 10:14 | 11:58 | 15:02 | 17:15 | | 庄田 | 0:06 | 9:59 | 12:36 | 15:13 | 18:03 |
| | 其倉 | 0:03 | 10:17 | 12:01 | 15:05 | 17:18 | | 其倉 | 0:03 | 10:02 | 12:39 | 15:16 | 18:06 |
| | 伊勢石橋駅 | 0:03 | 10:20 | 12:04 | 15:08 | 17:21 | | 伊勢石橋駅 | 0:03 | 10:05 | 12:42 | 15:19 | 18:09 |
| | 片山集会所 | 0:03 | 10:23 | 12:07 | 15:11 | 17:24 | | 片山集会所 | 0:03 | 10:08 | 12:45 | 15:22 | 18:12 |
| | 村出集会所 | 0:02 | 10:25 | 12:09 | 15:13 | 17:26 | | 村出集会所 | 0:02 | 10:10 | 12:47 | 15:24 | 18:14 |
| | 上出公会所 | 0:01 | 10:26 | 12:10 | 15:14 | 17:27 | | 上出公会所 | 0:01 | 10:11 | 12:48 | 15:25 | 18:15 |
| | 下井生 | 0:05 | 10:31 | 12:15 | 15:19 | 17:32 | | 下井生 | 0:05 | 10:16 | 12:53 | 15:30 | 18:20 |
| | 中井生 | 0:01 | 10:32 | 12:16 | 15:20 | 17:33 | | 中井生 | 0:01 | 10:17 | 12:54 | 15:31 | 18:21 |
| | 井生公民館前 | 0:01 | 10:33 | 12:17 | 15:21 | 17:34 | | 井生公民館前 | 0:01 | 10:18 | 12:55 | 15:32 | 18:22 |
| | 上井生 | 0:01 | 10:34 | 12:18 | 15:22 | 17:35 | | 上井生 | 0:01 | 10:19 | 12:56 | 15:33 | 18:23 |
| | 大仰 | 0:07 | 10:41 | 12:25 | 15:29 | 17:42 | | 大仰 | 0:07 | 10:26 | 13:03 | 15:40 | 18:30 |
| | 関口整形外科 | 0:04 | 10:45 | 12:29 | 15:33 | 17:46 | | 関口整形外科 | 0:04 | 10:30 | 13:07 | 15:44 | 18:34 |
| | とことめの里一志 | 0:01 | 10:46 | 12:30 | 15:34 | 17:47 | | とことめの里一志 | 0:01 | 10:31 | 13:08 | 15:45 | 18:35 |

| 【右回り】 | | | | | | | 【右回り】 | | | | | | |
|--------|------------|------|---------|------|-------|-------|--------|------------|------|---------|-------|-------|-------|
| バス停留所名 | | 区間時分 | 火・木・金曜日 | | | | バス停留所名 | | 区間時分 | 火・木・金曜日 | | | |
| | とことめの里一志 | | 7:34 | 8:38 | 12:40 | 15:39 | | とことめの里一志 | | 7:40 | 10:36 | 13:13 | 16:00 |
| | 関口整形外科 | 0:01 | 7:35 | 8:39 | 12:41 | 15:40 | | 関口整形外科 | 0:01 | 7:41 | 10:37 | 13:14 | 16:01 |
| | 大仰 | 0:04 | 7:39 | 8:43 | 12:45 | 15:44 | | 大仰 | 0:04 | 7:45 | 10:41 | 13:18 | 16:05 |
| | 上井生 | 0:07 | 7:46 | 8:50 | 12:52 | 15:51 | | 上井生 | 0:07 | 7:52 | 10:48 | 13:25 | 16:12 |
| | 井生公民館前 | 0:01 | 7:47 | 8:51 | 12:53 | 15:52 | | 井生公民館前 | 0:01 | 7:53 | 10:49 | 13:26 | 16:13 |
| | 中井生 | 0:01 | 7:48 | 8:52 | 12:54 | 15:53 | | 中井生 | 0:01 | 7:54 | 10:50 | 13:27 | 16:14 |
| | 下井生 | 0:01 | 7:49 | 8:53 | 12:55 | 15:54 | | 下井生 | 0:01 | 7:55 | 10:51 | 13:28 | 16:15 |
| | 上出公会所 | 0:05 | 7:54 | 8:58 | 13:00 | 15:59 | | 上出公会所 | 0:05 | 8:00 | 10:56 | 13:33 | 16:20 |
| | 村出集会所 | 0:01 | 7:55 | 8:59 | 13:01 | 16:00 | | 村出集会所 | 0:01 | 8:01 | 10:57 | 13:34 | 16:21 |
| | 片山集会所 | 0:02 | 7:57 | 9:01 | 13:03 | 16:02 | | 片山集会所 | 0:02 | 8:03 | 10:59 | 13:36 | 16:23 |
| | 伊勢石橋駅 | 0:03 | 8:00 | 9:04 | 13:06 | 16:05 | | 伊勢石橋駅 | 0:03 | 8:06 | 11:02 | 13:39 | 16:26 |
| | 其倉 | 0:03 | 8:03 | 9:07 | 13:09 | 16:08 | | 其倉 | 0:03 | 8:09 | 11:05 | 13:42 | 16:29 |
| | 庄田 | 0:03 | 8:06 | 9:10 | 13:12 | 16:11 | | 庄田 | 0:03 | 8:12 | 11:08 | 13:45 | 16:32 |
| | 善応寺団地 | 0:06 | 8:12 | 9:16 | 13:18 | 16:17 | | 善応寺団地 | 0:06 | 8:18 | 11:14 | 13:51 | 16:38 |
| | 中川原 | 0:02 | 8:14 | 9:18 | 13:20 | 16:19 | | 中川原 | 0:02 | 8:20 | 11:16 | 13:53 | 16:40 |
| | 高岡老人憩いの家 | 0:02 | 8:16 | 9:20 | 13:22 | 16:21 | | 高岡老人憩いの家 | 0:02 | 8:22 | 11:18 | 13:55 | 16:42 |
| | 一志眼科 | 0:01 | 8:17 | 9:21 | 13:23 | 16:22 | | 一志眼科 | 0:01 | 8:23 | 11:19 | 13:56 | 16:43 |
| | 一志ささベクリニック | 0:01 | 8:18 | 9:22 | 13:24 | 16:23 | | 一志ささベクリニック | 0:01 | 8:24 | 11:20 | 13:57 | 16:44 |
| | 小淵医院 | 0:01 | 8:19 | 9:23 | 13:25 | 16:24 | | 小淵医院 | 0:01 | 8:25 | 11:21 | 13:58 | 16:45 |
| | ●一志総合支所 | 0:03 | 8:22 | 9:26 | 13:28 | 16:27 | | ●一志総合支所 | 0:03 | 8:28 | 11:24 | 14:01 | 16:48 |
| | ◎川合高岡駅 | 0:01 | 8:23 | 9:27 | 13:29 | 16:28 | | ◎川合高岡駅 | 0:01 | 8:29 | 11:25 | 14:02 | 16:49 |
| | マックスバリュ一志店 | 0:02 | 8:25 | 9:29 | 13:31 | 16:30 | | マックスバリュ一志店 | 0:02 | 8:31 | 11:27 | 14:04 | 16:51 |
| | 一志郵便局 | 0:02 | 8:27 | 9:31 | 13:33 | 16:32 | | 一志郵便局 | 0:02 | 8:33 | 11:29 | 14:06 | 16:53 |
| | ぎゅーとら一志店 | 0:02 | 8:29 | 9:33 | 13:35 | 16:34 | | ぎゅーとら一志店 | 0:02 | 8:35 | 11:31 | 14:08 | 16:55 |
| | 関口整形外科 | 0:03 | 8:32 | 9:36 | 13:38 | 16:37 | | 関口整形外科 | 0:03 | 8:38 | 11:34 | 14:11 | 16:58 |
| | とことめの里一志 | 0:01 | 8:33 | 9:37 | 13:39 | 16:38 | | とことめの里一志 | 0:01 | 8:39 | 11:35 | 14:12 | 16:59 |

(乗り継ぎ交通機関) ◎近鉄 ●三重交通

| 施設名 | 営業時間 | 買物時間又は通院時間 | | |
|------------------|--|------------|--------|--------|
| | | 便数 | 変更前 | 変更後 |
| ぎゅーとら ラブリー一志店 | 9：00～21：00 | 1便目 | 1時間22分 | 36分 |
| | | 2便目 | 2時間2分 | 42分 |
| | | 3便目 | 1時間4分 | 42分 |
| | | 4便目 | 18分 | 45分 |
| マックスバリュ 一志店 | 7：00～23：00 | 1便目 | 1時間29分 | 1時間8分 |
| | | 2便目 | 2時間9分 | 49分 |
| | | 3便目 | 1時間11分 | 49分 |
| | | 4便目 | 25分 | 52分 |
| 一志ささベ クリニック | 9：00～12：00 13：00～18：00 (水曜午後、土曜14時以降、日曜日は休診) | 1便目 | 1時間43分 | 1時間22分 |
| | | 2便目 | 2時間23分 | 1時間3分 |
| | | 3便目 | 1時間25分 | 1時間3分 |
| | | 4便目 | 39分 | 1時間6分 |
| 一志眼科 | 9：00～12：00 15：00～18：00 (木曜日、日祝日は休診) | 1便目 | 1時間46分 | 1時間25分 |
| | | 2便目 | 2時間26分 | 1時間6分 |
| | | 3便目 | 1時間28分 | 1時間6分 |
| | | 4便目 | 42分 | 1時間9分 |
| 小淵医院 | 9：00～12：00 14：30～17：30 (水・金曜午後、日祝日は休診) | 1便目 | 1時間41分 | 1時間20分 |
| | | 2便目 | 2時間21分 | 1時間1分 |
| | | 3便目 | 1時間23分 | 1時間1分 |
| | | 4便目 | 37分 | 1時間4分 |
| 関口整形外科 | 9：00～11：30 15：30～17：30 木・土曜日は9：00～11：30 (木・土曜午後、日祝日は休診) | 1便目 | 1時間16分 | 1時間59分 |
| | | 2便目 | 1時間56分 | 1時間40分 |
| | | 3便目 | 58分 | 1時間50分 |

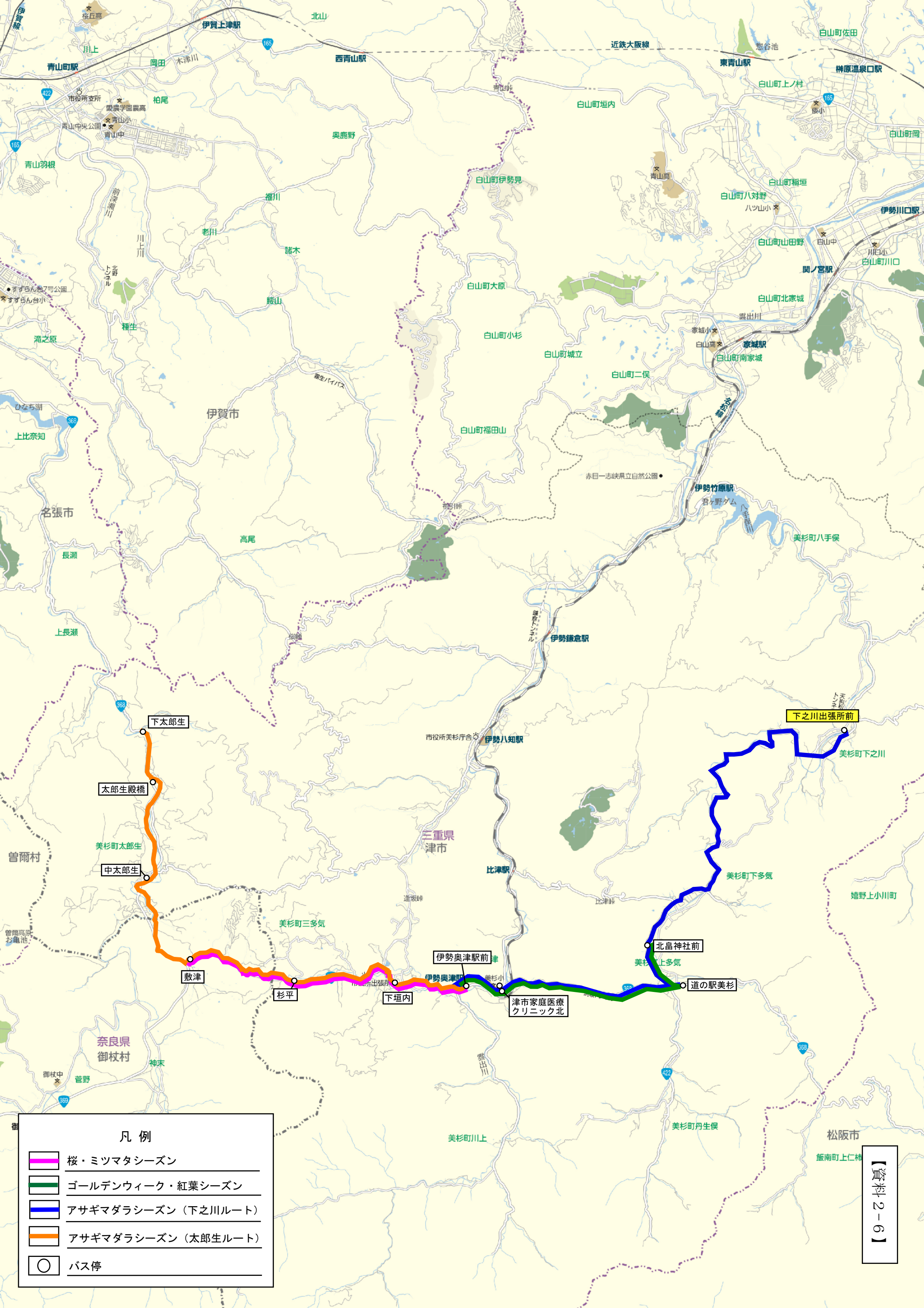

凡 例

- 桜・ミツマタシーズン
- ゴールデンウィーク・紅葉シーズン
- アサギマダラシーズン（下之川ルート）
- アサギマダラシーズン（太郎生ルート）
- バス停

美杉地域（観光シーズン対応運行）

【資料 2 - 7】

アサギマダラシーズン(下之川)ルート

運行日：令和 5 年 1 0 月 7 日（土）、8 日（日）、9 日（月・祝）、
1 4 日（土）、1 5 日（日）2 1 日（土）、2 2 日（日）

変更前

【往】

| バス停留所名 | | | | | |
|--------|--------------|------|-------|-------|-------|
| △ | 伊勢奥津駅前 | 9:10 | 11:15 | 13:10 | 15:00 |
| | 津市家庭医療クリニック北 | 9:13 | 11:18 | 13:13 | 15:03 |
| | 道の駅美杉 | 9:20 | 11:25 | 13:20 | 15:10 |
| | 北畠神社前 | 9:23 | 11:28 | 13:23 | 15:13 |
| | 上村 | 9:38 | 11:43 | 13:38 | 15:28 |

【復】

| バス停留所名 | | | | | |
|--------|--------------|-------|-------|-------|-------|
| | 上村 | 10:42 | 12:17 | 14:18 | 16:32 |
| | 北畠神社前 | 10:57 | 12:32 | 14:33 | 16:47 |
| | 道の駅美杉 | 11:00 | 12:35 | 14:36 | 16:50 |
| | 津市家庭医療クリニック北 | 11:07 | 12:42 | 14:43 | 16:57 |
| △ | 伊勢奥津駅前 | 11:10 | 12:45 | 14:46 | 17:00 |



変更後

【往】

| バス停留所名 | | | | | |
|--------|--------------|------|-------|-------|-------|
| △ | 伊勢奥津駅前 | 9:10 | 11:15 | 13:10 | 15:00 |
| | 津市家庭医療クリニック北 | 9:13 | 11:18 | 13:13 | 15:03 |
| | 道の駅美杉 | 9:20 | 11:25 | 13:20 | 15:10 |
| | 北畠神社前 | 9:23 | 11:28 | 13:23 | 15:13 |
| | 下之川出張所前 | 9:40 | 11:45 | 13:40 | 15:30 |

【復】

| バス停留所名 | | | | | |
|--------|--------------|-------|-------|-------|-------|
| | 下之川出張所前 | 10:40 | 12:15 | 14:16 | 16:30 |
| | 北畠神社前 | 10:57 | 12:32 | 14:33 | 16:47 |
| | 道の駅美杉 | 11:00 | 12:35 | 14:36 | 16:50 |
| | 津市家庭医療クリニック北 | 11:07 | 12:42 | 14:43 | 16:57 |
| △ | 伊勢奥津駅前 | 11:10 | 12:45 | 14:46 | 17:00 |

南西部（一志）地域におけるコミュニティバスの運行について

1 概要

南西部地域（一志地域）の運行については、一般乗合旅客自動車運送事業者に毎年度入札を行ったうえで運行業務を委託しており、令和5年度の運行事業者が「嬉野タクシー有限会社」に決定した。

2 運行事業者

| 変更前 (令和5年6月30日まで) | 変更後 (令和5年7月1日から) |
|----------------------|---------------------|
| 株式会社一志運輸 | 嬉野タクシー有限会社 |

3 使用車両

| | 変更前 (令和5年6月30日まで) | 変更後 (令和5年7月1日から) |
|-------|---|--|
| 車種・形状 | トヨタ ステーションワゴン (LDF-KDH223B) | トヨタ ステーションワゴン (CBA-TRH214W) |
| 乗車定員 | 10 人 | 10 人 |
| 車両の長さ | 538 cm | 484 cm |
| 車両の幅 | 188 cm | 188 cm |
| 車両の高さ | 228 cm | 210 cm |
| 車両総重量 | 2,760 kg | 2,480 kg |
| 外観写真 |   |   <p>※タクシー車両と併用する。</p> |

※事業者において、予備車両1台を準備