

津市コミュニティバスの再編の考え方

	運行形態	概要
①	路線定期運行 (定時定路線型)	決められた時間、決められたルートを走行する運行方式。予約不要で、乗降することが可能。
②	区域運行 (リクエスト型)	ミーティングポイント（バス停留所）、目的地及び到着時間のリクエスト（予約）に応じて、最適な経路及びダイヤで走行する運行方式。
③	路線定期運行＋区域運行	①と②の特性を踏まえ、両方の運行形態を組み合わせた運行方式。

津市コミュニティバスの再編の方向性

津市コミュニティバスについては、以下で示す方向性により、利便性の向上及び運行の効率化を推進します。

地域	運行形態	運行形態に係る補足説明
久居	③定時定路線型 ＋リクエスト型	運行形態を曜日単位で変更し運行します。
河芸	①定時定路線型	
芸濃	③定時定路線型 ＋リクエスト型	運行形態を曜日単位で変更し運行します。
美里	②リクエスト型	
安濃	① リクエスト型	
一志	③定時定路線型 ＋リクエスト型	運行形態を曜日単位で変更し運行します。
白山	③定時定路線型 ＋リクエスト型	運行形態を曜日単位で変更し運行します。
美杉	③定時定路線型 ＋リクエスト型	運行形態を時間単位によって変更し運行します。

ルート名（仮称）	久居南・雲出ルート(イオン津南)
種別	一般旅客自動車運送（４条）
起点	三重中央医療センター
終点	イオンモール津南
所用時間、運行本数	全区間：片道５１分～５２分１日往路４便・復路４便（週２日（水・土曜日））
ルート名（仮称）	久居北・片田・高茶屋ルート
種別	一般旅客自動車運送（４条）
起点	久居駅東口
終点	片田団地
所用時間、運行本数	全区間：片道５５分１日往路４便・復路４便（週２日（火・金曜日））
区域運行	榊原・栗葉・戸木地区
種別	一般旅客自動車運送（４条）
所用時間、運行本数	榊原・栗葉・戸木地域：区域運行（週２日（火・金曜日））
区域運行	誠之・桃園・成美・立成地区
種別	一般旅客自動車運送（４条）
所用時間、運行本数	誠之・桃園・成美・立成地域：区域運行（週１日（木曜日））
路線図	別紙
時刻表・停留所 ミーティングポイント	別紙

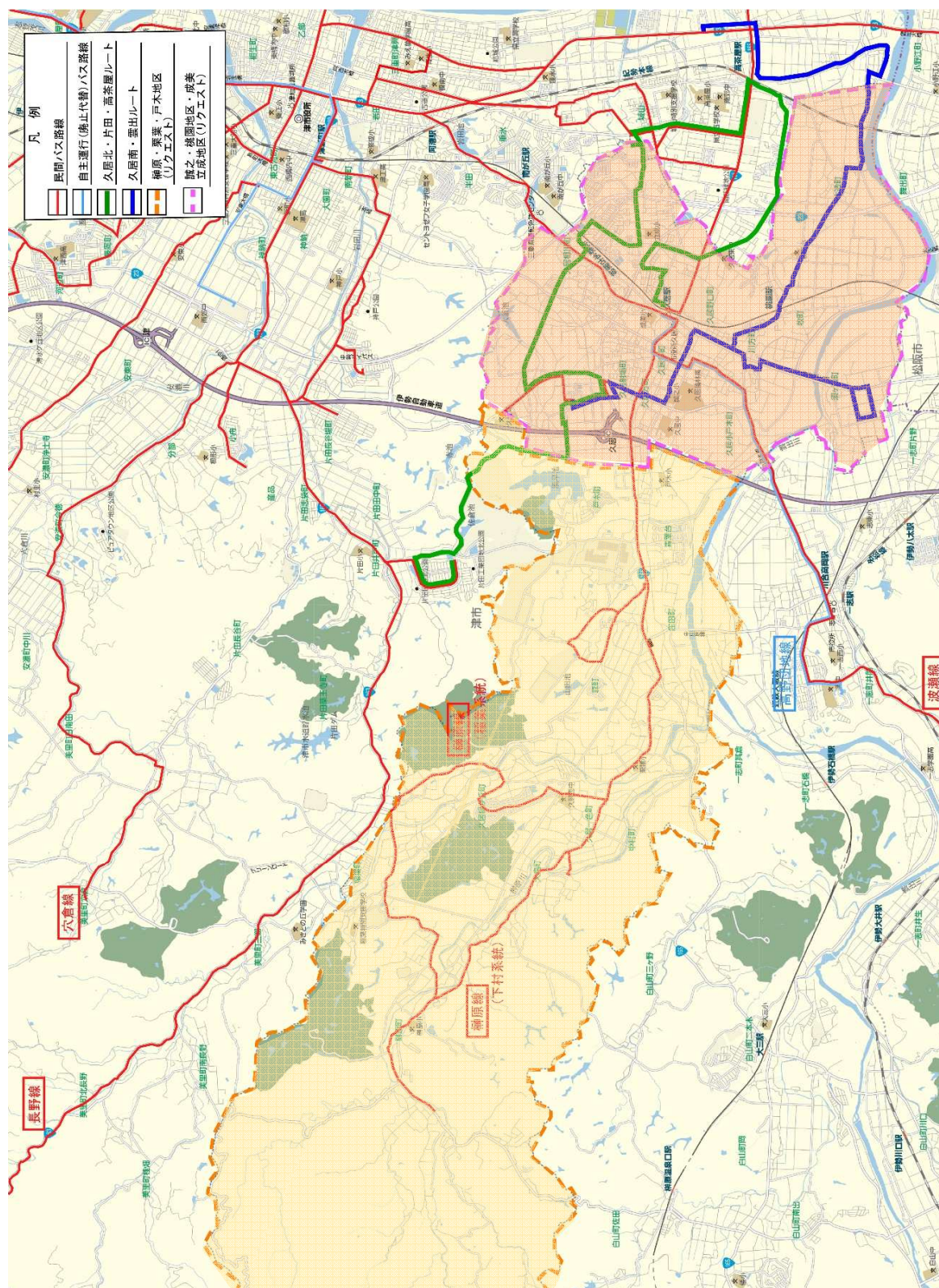

南部地域版（久居地域）

久居南・雲出ルート（水・土曜日）

【往】						【復】					
バス停留所名		水・土曜日				バス停留所名		水・土曜日			
●	イオンモール津南	7:40	9:55	13:10	15:40		三重中央医療センター	8:45	11:10	14:25	16:45
	池田集会所	7:49	10:04	13:19	15:49		久居インターガーデン	8:47	11:12	14:27	16:47
	雲出市民館	7:50	10:05	13:20	15:50		新地北	8:50	11:15	14:30	16:50
	円福寺前	7:52	10:07	13:22	15:52		久居老人福祉センター	8:51	11:16	14:31	16:51
	木造7区集会所	7:54	10:09	13:24	15:54		ぎゅーとらラブリール久居店	8:53	11:18	14:33	16:53
	木造	7:58	10:13	13:28	15:58		久居アルスプラザ南	8:55	11:20	14:35	16:55
	新家野菜出荷場	8:01	10:16	13:31	16:01		休日応急診療所前	8:56	11:21	14:36	16:56
◎	桃園駅東	8:02	10:17	13:32	16:02		スギ薬局久居元町店前	8:59	11:24	14:39	16:59
	牧クラブ	8:03	10:18	13:33	16:03		東出南公園	9:01	11:26	14:41	17:01
	こべき保育園	8:04	10:19	13:34	16:04		須ヶ瀬	9:04	11:29	14:44	17:04
	須ヶ瀬	8:08	10:23	13:38	16:08		高橋	9:06	11:31	14:46	17:06
	高橋	8:10	10:25	13:40	16:10		こべき保育園	9:13	11:38	14:53	17:13
	東出南公園	8:15	10:30	13:45	16:15		牧クラブ	9:14	11:39	14:54	17:14
	スギ薬局久居元町店前	8:18	10:33	13:48	16:18	◎	桃園駅東	9:15	11:40	14:55	17:15
	休日応急診療所前	8:21	10:36	13:51	16:21		新家野菜出荷場	9:16	11:41	14:56	17:16
	久居アルスプラザ南	8:22	10:37	13:52	16:22		木造	9:19	11:44	14:59	17:19
	ぎゅーとらラブリール久居店	8:23	10:38	13:53	16:23		木造7区集会所	9:23	11:48	15:03	17:23
	久居老人福祉センター	8:25	10:40	13:55	16:25		円福寺前	9:25	11:50	15:05	17:25
	新地北	8:26	10:41	13:56	16:26		雲出市民館	9:27	11:52	15:07	17:27
	久居インターガーデン	8:29	10:44	13:59	16:29		池田集会所	9:28	11:53	15:08	17:28
	三重中央医療センター	8:31	10:46	14:01	16:31	●	イオンモール津南	9:37	12:02	15:17	17:37

久居北・片田・高茶屋ルート（火・金曜日）

【往】						【復】					
バス停留所名		火・金曜日				バス停留所名		火・金曜日			
◎●	久居駅東口	8:00	10:20	13:20	15:50	●	片田団地	9:10	12:15	14:40	17:25
	久居団地	8:02	10:22	13:22	15:52		片田新町三丁目	9:11	12:16	14:41	17:26
	野村第二団地	8:04	10:24	13:24	15:54		片田新町二丁目	9:12	12:17	14:42	17:27
	東町	8:06	10:26	13:26	15:56		三重中央医療センター	9:21	12:26	14:51	17:36
	久居東中学校	8:08	10:28	13:28	15:58		久居インターガーデン	9:23	12:28	14:53	17:38
	小森山	8:09	10:29	13:29	15:59		津南警察署前	9:25	12:30	14:55	17:40
	中山	8:11	10:31	13:31	16:01		明神	9:27	12:32	14:57	17:42
	小森南	8:12	10:32	13:32	16:02		諸戸山	9:29	12:34	14:59	17:44
	高茶屋	8:14	10:34	13:34	16:04		藤ヶ丘団地	9:31	12:36	15:01	17:46
	警察学校前	8:17	10:37	13:37	16:07		相川町集会所	9:33	12:38	15:03	17:48
	里の上	8:19	10:39	13:39	16:09		桜が丘集会所	9:35	12:40	15:05	17:50
	イオンタウン津城山	8:23	10:43	13:43	16:13		市営野村団地	9:37	12:42	15:07	17:52
	小野辺南	8:25	10:45	13:45	16:15		小野辺南	9:40	12:45	15:10	17:55
	市営野村団地	8:28	10:48	13:48	16:18		イオンタウン津城山	9:42	12:47	15:12	17:57
	桜が丘集会所	8:30	10:50	13:50	16:20		里の上	9:46	12:51	15:16	18:01
	相川町集会所	8:32	10:52	13:52	16:22		警察学校前	9:48	12:53	15:18	18:03
	藤ヶ丘団地	8:34	10:54	13:54	16:24		高茶屋	9:51	12:56	15:21	18:06
	諸戸山	8:36	10:56	13:56	16:26		小森南	9:53	12:58	15:23	18:08
	明神	8:38	10:58	13:58	16:28		中山	9:54	12:59	15:24	18:09
	津南警察署前	8:40	11:00	14:00	16:30		小森山	9:56	13:01	15:26	18:11
	久居インターガーデン	8:42	11:02	14:02	16:32		久居東中学校	9:57	13:02	15:27	18:12
	三重中央医療センター	8:44	11:04	14:04	16:34		東町	9:59	13:04	15:29	18:14
	片田新町二丁目	8:53	11:13	14:13	16:43		野村第二団地	10:01	13:06	15:31	18:16
	片田新町三丁目	8:54	11:14	14:14	16:44		久居団地	10:03	13:08	15:33	18:18
●	片田団地	8:55	11:15	14:15	16:45	◎●	久居駅東口	10:05	13:10	15:35	18:20

リクエスト型交通（火・金曜日）

デマンド型交通	運行時間帯
榊原・栗葉・戸木地区	7:00～19:00

リクエスト型交通（木曜日）

デマンド型交通	運行時間帯
誠之・桃園・成美・立成地区	7:00～19:00

（乗り継ぎ交通機関）（乗り継ぎバス停）
◎近鉄 ●三重交通
※年末年始（12/29～1/3）は運休します。

久居地域 目的地一覧表

停留所の種類	停留所名	住所
目的地	七栗郵便局	津市庄田町 8 2 4
目的地	桃園公民館	津市新家町1365-5
目的地	新町二丁目	津市久居新町
目的地	三十三銀行久居支店	津市久居中町152-1
目的地	津南警察署	津市久居明神町2506
目的地	久居インターガーデン	津市久居明神町2534
目的地	稲葉公民館	津市稲葉町 稲葉公民館
目的地	コメダ珈琲店久居店	津市久居烏木町 4 7 4 - 1
目的地	おくのクリニック	津市久居元町 1 7 0 9
目的地	久居公民館	津市久居元町 2 3 4 6 - 3
目的地	コミュニティハウスひびうた（幸町）幸町自治会	津市久居幸町 1 1 0 4
目的地	イオンタウン津城山	津市久居小野辺町 イオンタウン津城山
目的地	久居駅東口	津市久居新町 久居駅東口（ハチ公口）
目的地	肉の和大屋	津市久居新町 2 7 6 8 - 7
目的地	スギ薬局久居新町店	津市久居新町 2 8 6 0
目的地	ぎゅーとらラブリー久居店	津市久居西鷹跡町 ギゅーとらラブリー久居店
目的地	久居老人福祉センター	津市久居西鷹跡町 久居老人福祉センター
目的地	わたせい南側駐車場	津市久居中町 2 6 2 - 3
目的地	久居アルスプラザ	津市久居東鷹跡町 2 4 7
目的地	辻ストアー	津市久居藤ヶ丘町 2 6 0 4 - 1 6
目的地	百五銀行久居店	津市久居二ノ町 1 8 5 2
目的地	北口市民館	津市久居北口町 2 2 3 3
目的地	江戸善前	津市久居本町 江戸善前
目的地	三重中央医療センター	津市久居明神町 三重中央医療センター
目的地	大西屋	津市久居明神町 1 5 3 0 - 1 2 0
目的地	クスリのアオキ久居インター店	津市久居明神町 2 6 3 5
目的地	野村東自治会津みなみクリニック前	津市久居野村町 5 9 5 - 1 8
目的地	立成公民館北側駐車場	津市久居野村町 8 7 4 - 3 1
目的地	戸木公民館	津市戸木町 1 7 8 2
目的地	農家の産直市場みのり	津市戸木町 7 1 0 4 - 1
目的地	JAみえなかJAバンクATM（戸木）	津市戸木町 7 8 1 2 - 1 J A 三重中央久居 J A バンク戸木
目的地	ベーシック久居インター店	津市戸木町 7 9 0 1 - 1 コスモス
目的地	榊原口（三重交通バス停留所 久居駅方面）	津市榊原町 榊原口
目的地	榊原口（三重交通バス停留所 榊原温泉口駅方面）	津市榊原町 榊原口
目的地	榊原市民館	津市榊原町 榊原市民館
目的地	榊原出張所	津市榊原町 榊原出張所
目的地	湯元榊原館前	津市榊原町 5 8 2 4

停留所の種類	停留所名	住所
目的地	榑原3自治会 旧おもてなし館	津市榑原町5 8 2 4
目的地	在宅介護サービスあいあいさかきばら（榑原小学校内）	津市榑原町5 8 5 3 - 2
目的地	榑原温泉湯の瀬	津市榑原町6 1 0 3 番地
目的地	榑原病院	津市榑原町777
目的地	上野内科	津市庄田町2 0 9 0
目的地	JAみえなか久居西支店	津市庄田町2 3 8 2
目的地	オークワ久居庄田店	津市庄田町2 4 4 2 - 1
目的地	新家町自治会3 桃園駅東	津市新家町3 7 3 - 3
目的地	栗葉出張所	津市森町 栗葉小学校前
目的地	七栗記念病院	津市大鳥町 七栗記念病院前
目的地	近鉄榑原温泉口駅	津市白山町佐田1526-2
目的地(地域外)	イオンモール津南	津市高茶屋小森町 イオンモール津南





事業計画等（案）

【新ルート案】

【北西部地域(芸濃)】

ルート名（仮称）	芸濃北ルート
種別	市町村有償旅客運送（79条）
起点	長徳寺
終点	芸濃総合支所
所用時間、運行本数	片道50分、1日往路4便・復路3便（週1日（火曜日））
ルート名（仮称）	芸濃南ルート
種別	市町村有償旅客運送（79条）
起点	北畑
終点	芸濃総合支所
所用時間、運行本数	全区間：片道75分、一部区間：片道62分、1日往路4便・復路3便（週1日（水曜日））
区域運行	芸濃地域
種別	市町村有償旅客運送（79条）
所用時間、運行本数	芸濃地域全域：区域運行（週2日（月・金曜日））
路線図	別紙
時刻表・停留所 ミーティングポイント	別紙

[illegible]

- | 凡例 | |
|---|----------------|
|  | 民間バス路線 |
|  | 自主運行(廃止代替)バス路線 |
|  | リクエスト型 |
|  | 基建北ルート |
|  | 基建南ルート |

北西部地域(芸濃地域)

芸濃北ルート（火曜日）

【往】		【復】			
バス停留所名		火曜日			
	長徳寺	8:20	10:37	14:30	16:40
	忍田	8:21	10:38	14:31	16:41
	河原	8:23	10:40	14:33	16:43
	新田	8:24	10:41	14:34	16:44
	藤ヶ丘	8:26	10:43	14:36	16:46
	殿町	8:28	10:45	14:38	16:48
	中縄	8:31	10:48	14:41	16:51
	林南	8:32	10:49	14:42	16:52
	林町	8:33	10:50	14:43	16:53
	楠原東	8:35	10:52	14:45	16:55
	楠原	8:37	10:54	14:47	16:57
	林川原	8:41	10:58	14:51	17:01
	林殿町	8:43	11:00	14:53	17:03
	平林	8:45	11:02	14:55	17:05
	芸濃総合文化センター	8:49	11:06	14:59	17:09
●	中町	8:51	11:08	15:01	17:11
	赤塚クリニック	8:52	11:09	15:02	17:12
	椋本新町東	8:53	11:10	15:03	17:13
	椋本郵便局	8:55	11:12	15:05	17:15
	ぎゅーとらブリー芸濃店	8:59	11:16	15:09	17:19
	イオンタウン芸濃	9:02	11:19	15:12	17:22
	芸濃総合支所	9:10	11:27	15:20	17:30

（乗り継ぎ交通機関）（乗り継ぎバス停）

●三重交通

※年末年始（12/29～1/3）は運休します。

芸濃南ルート（水曜日）

【往】		【復】			
バス停留所名		水曜日			
	北畑	8:02
	落合の郷	8:03
	下ノ垣内	8:04
	錫杖湖水荘	8:05
	宝並	8:09
	梅ヶ畑	8:11
	長徳寺	8:14	11:09	14:22	17:02
●	市場	8:16	11:11	14:24	17:04
	市場公民館	8:17	11:12	14:25	17:05
	中瀬古	8:20	11:15	14:28	17:08
	南山西	8:24	11:19	14:32	17:12
	南山東	8:25	11:20	14:33	17:13
	下川	8:29	11:24	14:37	17:17
	青木団地	8:32	11:27	14:40	17:20
	多門	8:35	11:30	14:43	17:23
	小野平	8:41	11:36	14:49	17:29
	北神山	8:45	11:40	14:53	17:33
	萩野	8:47	11:42	14:55	17:35
	岡本	8:49	11:44	14:57	17:37
	団地南	8:55	11:50	15:03	17:43
	八幡前	8:56	11:51	15:04	17:44
	椋本団地	8:57	11:52	15:05	17:45
	赤塚クリニック	8:59	11:54	15:07	17:47
●	中町	9:00	11:55	15:08	17:48
	椋本郵便局	9:02	11:57	15:10	17:50
	ぎゅーとらブリー芸濃店	9:06	12:01	15:14	17:54
	イオンタウン芸濃	9:09	12:04	15:17	17:57
	芸濃総合支所	9:17	12:12	15:25	18:05

【往】		【復】			
バス停留所名		水曜日			
	芸濃総合支所	9:50	12:50	15:50	
	イオンタウン芸濃	9:58	12:58	15:58	
	ぎゅーとらブリー芸濃店	10:00	13:00	16:00	
	椋本郵便局	10:04	13:04	16:04	
●	中町	10:06	13:06	16:06	
	赤塚クリニック	10:07	13:07	16:07	
	椋本団地	10:09	13:09	16:09	
	八幡前	10:10	13:10	16:10	
	団地南	10:11	13:11	16:11	
	岡本	10:17	13:17	16:17	
	萩野	10:19	13:19	16:19	
	北神山	10:22	13:22	16:22	
	小野平	10:26	13:26	16:26	
	多門	10:32	13:32	16:32	
	青木団地	10:35	13:35	16:35	
	下川	10:38	13:38	16:38	
	南山東	10:41	13:41	16:41	
	南山西	10:43	13:43	16:43	
	中瀬古	10:47	13:47	16:47	
	市場公民館	10:49	13:49	16:49	
●	市場	10:50	13:50	16:50	
	長徳寺	10:52	13:52	16:52	
	梅ヶ畑	...	13:55	...	
	宝並	...	13:57	...	
	錫杖湖水荘	...	14:01	...	
	下ノ垣内	...	14:02	...	
	落合の郷	...	14:03	...	
	北畑	...	14:04	...	

リクエスト型交通(月・金曜日)

デマンド型交通	運行時間帯
芸濃地域	7：00～17：00

芸濃地域 目的地一覧表

停留所の種類	停留所名	住所
目的地	三交雲林院学校バス停	芸濃町雲林院1019
目的地	林町	芸濃町林190-2
目的地	もみの木整形外科・細川歯科	芸濃町椋本5069-6
目的地	中町	芸濃町椋本706-11
目的地	赤塚クリニック	芸濃町椋本906-6
目的地	芸濃総合支所	芸濃町椋本6141-1
目的地	ぎゅーとらラブリー芸濃店	芸濃町椋本3014
目的地	イオンタウン芸濃	芸濃町椋本3083

事業計画等（案）

【新ルート案】

【南西部地域(美里)】

区域運行	美里地域
種別	一般旅客自動車運送（４条）
所用時間、運行本数	美里地域全域：区域運行（週４日（月・火・水・金曜日））
路線図	別紙
時刻表・停留所 ミーティングポイント	別紙

南西部地域(美里地域)

リクエスト型交通(月・火・水・金曜日)

デマンド型交通	運行時間帯
美里地域	8：00～18：00

※年末年始（12/29～1/3）は運休します。

美里地域 目的地一覧表

停留所の種類	停留所名	住所
目的地	美里総合支所	美里町三郷 4 8 - 1
目的地	美里保健センター	美里町三郷 4 4 - 1
目的地	みさとの丘学園	美里町三郷 6 5 - 1
目的地	美里公民館	美里町足坂 5 6 0 - 2
目的地	足坂東	美里町五百野 1 8 8 - 4
目的地	JA美里支店前	美里町五百野
目的地	フラワービレッジ	美里町足坂 8 8 5
目的地	美里郵便局	美里町北長野 1 5 3 5
目的地	高宮郵便局	美里町足坂 2 4 8
目的地	辰水郵便局	美里町家所 2 1 7 6 - 1
目的地(地域外)	榊原温泉病院	津市榊原町 1 0 3 3 - 4
目的地(地域外)	榊原病院前	榊原町
目的地(地域外)	榊原口	榊原町
目的地(地域外)	湯の瀬	榊原町 6 1 0 3
目的地	稲葉口	美里町五百野
目的地(地域外)	忠盛塚	産品
目的地(地域外)	イオン久居	久居明神町
目的地(地域外)	イオンタウン芸濃	芸濃町椋本

事業計画等（案）



【新ルート案】

【北西部地域(安濃)】

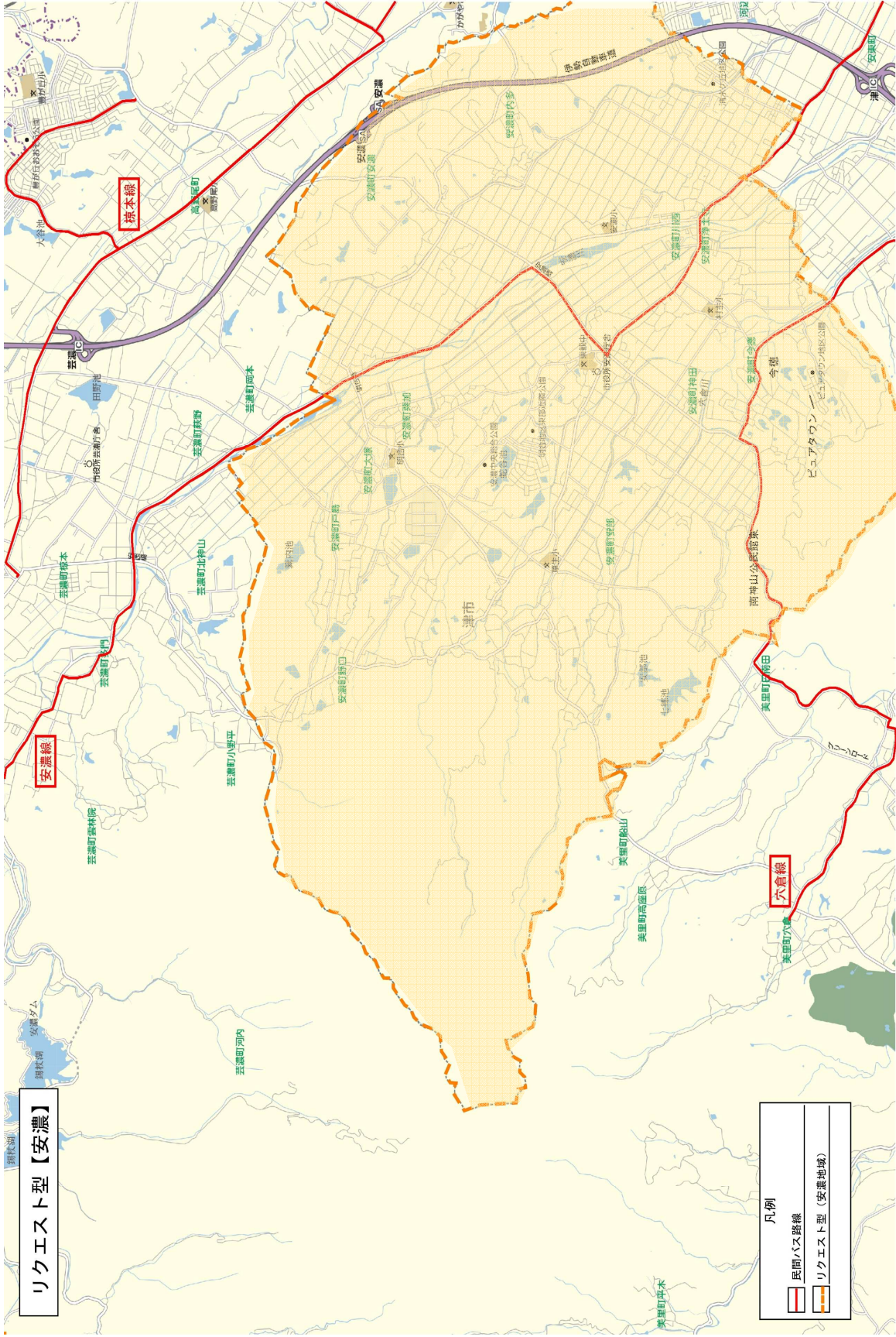
区域運行	安濃地域
種別	市町村有償旅客運送（７９条）
所用時間、運行本数	安濃地域全域：区域運行（週４日（月・火・木・金曜日））
路線図	別紙
時刻表・停留所 ミーティングポイント	別紙



リクエスト型【安濃】

凡例	
	民間バス路線
	リクエスト型 (安濃地域)

北西部地域(安濃地域)

リクエスト型交通(月・火・木・金曜日)

デマンド型交通	運行時間帯
芸濃地域	8:00～17:00

※年末年始(12/29～1/3)は運休します。

月曜日、木曜日

【往き】	第1便	第2便	第4便
安濃全域(最大8名)	8:00頃	10:00頃	13:30頃
武内病院	8:30頃	10:30頃	14:00頃

【帰り】	第3便	第5便	第6便
武内病院	10:30頃	14:00頃	16:00頃
安濃全域(最大8名)	11:00頃	14:30頃	16:30頃

火曜日、金曜日

【往き】	第1便	第3便
安濃全域(最大8名)	8:30頃	11:00頃
ぎゅーとら	9:00頃	11:30頃
イオンタウン芸濃	9:05頃	11:35頃

【帰り】	第2便	第4便
ぎゅーとら	10:00頃	12:30頃
イオンタウン芸濃	10:05頃	12:35頃
安濃全域(最大8名)	10:30頃	13:00頃

安濃地域 目的地一覧表

停留所の種類	停留所名	住所
目的地	岡南区 1（岡南バス停）	安濃町川西44
目的地	村主区（村主バス停）	安濃町川西327
目的地	栗加区 2（海野整形外科南）	安濃町栗加313
目的地	安濃総合支所	安濃町東観音寺483
目的地	サンヒルズ安濃	安濃町東観音寺418
目的地	曾根橋	安濃町曾根530
目的地(地域外)	武内病院	一色町215-1
目的地(地域外)	芸濃総合支所	芸濃町棕本6141-1
目的地(地域外)	ぎゅーとらラブリー芸濃店	芸濃町棕本3014
目的地(地域外)	イオンタウン芸濃	芸濃町棕本3083
目的地(地域外)	ベーシック芸濃店	芸濃町棕本3055-3
目的地(地域外)	水谷ヒフ科内科クリニック	安東町396-4

事業計画等（案）

【新ルート案】

【南西部地域(一志)】

ルート名（仮称）	一志西循環 ルート
種別	一般旅客自動車運送（４条）
起点	とことめの里一志
終点	とことめの里一志
所用時間、運行本数	１週５９分 １日左回り４便、右回り４便（週２日（火・木曜日））
ルート名（仮称）	一志東・伊勢中川駅ルート
種別	一般旅客自動車運送（４条）
起点	とことめの里一志
終点	伊勢中川駅東口
所用時間、運行本数	片道４０分～５３分 １日４往復（週２日（月・水曜日））
区域運行	一志地域
種別	一般旅客自動車運送（４条）
所用時間、運行本数	一志地域全域：区域運行（週１日（金曜日））
路線図	別紙
時刻表・停留所 ミーティングポイント	別紙



凡 例	
	民間バス路線
	自主運行（廃止代替）バス路線
	一志東・伊勢中川駅ルート（月、水）
	一志西循環ルート（火、木）
	リクエスト型（金）地域外（一志病院）

再編案【一志地域】

高野団地線

波瀬線

神原線

南西部地域（一志地域）

一志東・伊勢中川駅ルート（月・水曜日）

【往】	【復】			
バス停留所名	月・水曜日			
伊勢中川駅東口	・・・	9:50	12:41	15:26
嬉野中川新町2丁目	・・・	9:51	12:42	15:27
MEDIAドン・キホーテUNY嬉野店	・・・	9:53	12:44	15:29
ココカラファイン嬉野店	・・・	9:56	12:47	15:32
嬉野宮古	・・・	9:58	12:49	15:34
嬉野平生	・・・	10:00	12:51	15:36
片野集会所	8:00	10:02	12:53	15:38
姫路集会所	8:03	10:05	12:56	15:41
虹が丘集会所	8:06	10:08	12:59	15:44
トレーニングジムan	8:08	10:10	13:01	15:46
小山台地	8:09	10:11	13:02	15:47
小山	8:11	10:13	13:04	15:49
みのりヶ丘	8:14	10:16	13:07	15:52
コスモスクリニック	8:17	10:19	13:10	15:55
川合文化会館	8:19	10:21	13:12	15:57
JAI川合支店	8:20	10:22	13:13	15:58
西川原集会所	8:22	10:24	13:15	16:00
◎川合高岡駅	8:24	10:26	13:17	16:02
●一志総合支所	8:26	10:28	13:19	16:04
一志郵便局	8:28	10:30	13:21	16:06
一志ささベクリニック	8:32	10:34	13:25	16:10
マックスバリュース店	8:35	10:37	13:28	16:13
ぎゅーとら一志店	8:38	10:40	13:31	16:16
関口整形外科	8:40	10:42	13:33	16:18
とことめの里一志	8:41	10:43	13:34	16:19

バス停留所名	月・水曜日			
とことめの里一志	8:49	11:18	14:28	16:29
関口整形外科	8:50	11:19	14:29	16:30
ぎゅーとら一志店	8:52	11:21	14:31	16:32
一志郵便局	8:55	11:24	14:34	16:35
一志ささベクリニック	8:59	11:28	14:38	16:39
マックスバリュース店	9:02	11:31	14:41	16:42
●一志総合支所	9:04	11:33	14:43	16:44
◎川合高岡駅	9:06	11:35	14:45	16:46
西川原集会所	9:07	11:36	14:46	16:47
JAI川合支店	9:09	11:38	14:48	16:49
川合文化会館	9:10	11:39	14:49	16:50
コスモスクリニック	9:12	11:41	14:51	16:52
みのりヶ丘	9:15	11:44	14:54	16:55
小山	9:17	11:46	14:56	16:57
小山台地	9:20	11:49	14:59	17:00
トレーニングジムan	9:21	11:50	15:00	17:01
虹が丘集会所	9:23	11:52	15:02	17:03
姫路集会所	9:26	11:55	15:05	17:06
片野集会所	9:29	11:58	15:08	17:09
嬉野平生	9:31	12:00	15:10	・・・
嬉野宮古	9:33	12:02	15:12	・・・
ココカラファイン嬉野店	9:35	12:04	15:14	・・・
MEDIAドン・キホーテUNY嬉野店	9:38	12:07	15:17	・・・
嬉野中川新町2丁目	9:40	12:09	15:19	・・・
伊勢中川駅東口	9:42	12:11	15:21	・・・

一志西循環ルート（火・金曜日）

【左回り】	【右回り】			
バス停留所名	火・金曜日			
とことめの里一志	9:32	12:09	14:46	17:36
関口整形外科	9:33	12:10	14:47	17:37
ぎゅーとら一志店	9:36	12:13	14:50	17:40
一志郵便局	9:37	12:14	14:51	17:41
マックスバリュース店	9:39	12:16	14:53	17:43
◎川合高岡駅	9:41	12:18	14:55	17:45
●一志総合支所	9:42	12:19	14:56	17:46
一志ささベクリニック	9:46	12:23	15:00	17:50
一志眼科	9:48	12:25	15:02	17:52
高岡老人憩いの家	9:49	12:26	15:03	17:53
中川原	9:51	12:28	15:05	17:55
善応寺団地	9:53	12:30	15:07	17:57
庄田	9:59	12:36	15:13	18:03
其倉	10:02	12:39	15:16	18:06
伊勢石橋駅	10:05	12:42	15:19	18:09
片山集会所	10:08	12:45	15:22	18:12
村出集会所	10:10	12:47	15:24	18:14
上出公会所	10:11	12:48	15:25	18:15
下井生	10:16	12:53	15:30	18:20
中井生	10:17	12:54	15:31	18:21
井生公民館前	10:18	12:55	15:32	18:22
上井生	10:19	12:56	15:33	18:23
大仰	10:26	13:03	15:40	18:30
関口整形外科	10:30	13:07	15:44	18:34
とことめの里一志	10:31	13:08	15:45	18:35

バス停留所名	火・金曜日			
とことめの里一志	7:40	10:36	13:13	16:00
関口整形外科	7:41	10:37	13:14	16:01
大仰	7:45	10:41	13:18	16:05
上井生	7:52	10:48	13:25	16:12
井生公民館前	7:53	10:49	13:26	16:13
中井生	7:54	10:50	13:27	16:14
下井生	7:55	10:51	13:28	16:15
上出公会所	8:00	10:56	13:33	16:20
村出集会所	8:01	10:57	13:34	16:21
片山集会所	8:03	10:59	13:36	16:23
伊勢石橋駅	8:06	11:02	13:39	16:26
其倉	8:09	11:05	13:42	16:29
庄田	8:12	11:08	13:45	16:32
善応寺団地	8:18	11:14	13:51	16:38
中川原	8:20	11:16	13:53	16:40
高岡老人憩いの家	8:22	11:18	13:55	16:42
一志眼科	8:23	11:19	13:56	16:43
一志ささベクリニック	8:24	11:20	13:57	16:44
●一志総合支所	8:28	11:24	14:01	16:48
◎川合高岡駅	8:29	11:25	14:02	16:49
マックスバリュース店	8:31	11:27	14:04	16:51
一志郵便局	8:33	11:29	14:06	16:53
ぎゅーとら一志店	8:35	11:31	14:08	16:55
関口整形外科	8:38	11:34	14:11	16:58
とことめの里一志	8:39	11:35	14:12	16:59

リクエスト型交通（金曜日）

デマンド型交通	運行時間帯
一志地域	7：00～19：00

◎ 近鉄

● 三重交通

※年末年始（12／29～1／3）は運休します。

一志地域 目的地一覧表

停留所の種類	停留所名	住所
目的地	とことめの里一志	一志町井関1792
目的地	関口整形外科	一志町井関117-1
目的地	ぎゅーとら一志店	一志町田尻478
目的地	一志郵便局	一志町田尻527番4
目的地	マックスバリュ一志店	一志町田尻99-1
目的地	高岡医院	一志町田尻603
目的地	一志総合支所	一志町田尻593-2
目的地	川合高岡駅	一志町田尻98-3
目的地	日高クリニック	一志町田尻30-10
目的地	一志眼科	一志町高野271
目的地	一志ささベクリニック	一志町高野229-1
目的地	コスモスクリニック	一志町小山1434-2
目的地	伊勢石橋駅	一志町大仰522-1
目的地	大仰	一志町大仰217-1
目的地(地域外)	一志病院	白山町南家城616

事業計画等（案）

【新ルート案】

【南西部地域(白山)】

ルート名（仮称）	八対野・大三ルート
種別	一般旅客自動車運送（４条）
起点	榊原車庫前
終点	家城駅前
所用時間、運行本数	片道２７分～４２分　１日５往復（週７日）一部週３日運行（月・火・木・金曜日）
ルート名（仮称）	福田山・川口・三ヶ野 ルート
種別	一般旅客自動車運送（４条）
起点	上福田山
終点	三重中央医療センター
所用時間、運行本数	片道２７分～４２分　１日５往復（週５日）一部週２日運行（火・木曜日）
区域運行	白山地域
種別	一般旅客自動車運送（４条）
所用時間、運行本数	白山地域全域：区域運行（週３日（月・水・金曜日））
路線図	別紙
時刻表・停留所 ミーティングポイント	別紙

南西部地域【白山】再編案

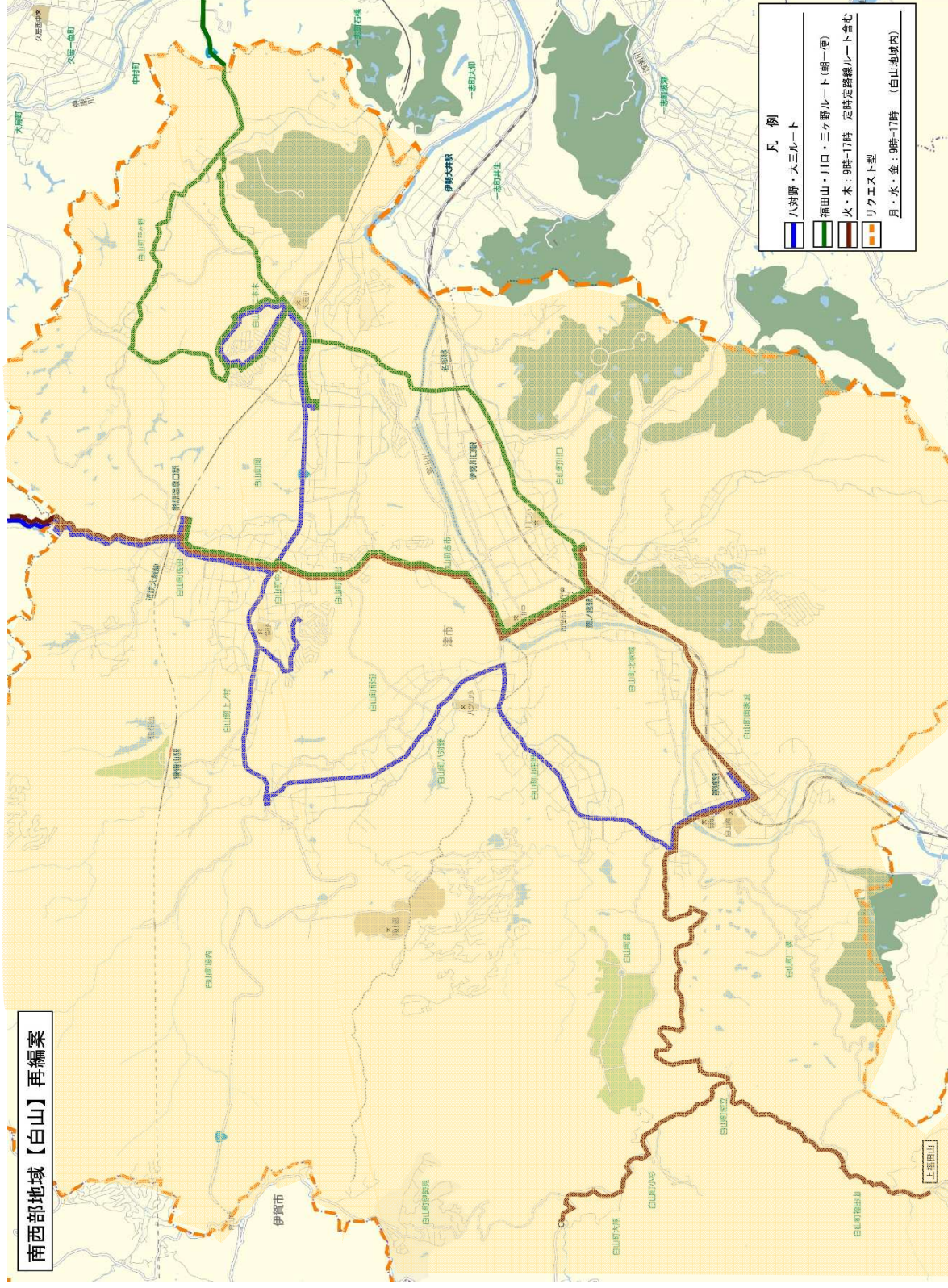

南西部地域(白山地域)

八対野・大三ルート（月・火・水・木・金曜日）※

【往】

バス停留所名	毎日				
● 榊原車庫前	7:08	-	-	-	18:52
寺野	7:09	-	-	-	18:53
落合橋	7:10	-	-	-	18:54
八知山	7:11	-	-	-	18:55
白雲荘前	7:12	-	-	-	18:56
奥佐田	7:15	-	-	-	18:59
佐田	7:18	-	-	-	19:02
文化センター		-	10:58	13:53	
白山台		-	11:00	13:55	
大三出張所前		-	11:01	13:56	
大三小学校前		-	11:02	13:57	
大三駅前		-	11:02	13:57	
二本木		-	11:03	13:58	
マックスバリュ（白山店）		-	11:06	14:01	
岡		-	11:07	14:02	
倭駐在所前		-	11:10	14:05	
F中ノ村		-	11:10	14:05	
倭農協前		-	11:11	14:06	
佐田		-	11:12	14:07	
◎ 榊原温泉口駅	7:18	8:10	11:13	14:08	19:02
佐田	7:19	8:11	11:14	14:09	19:03
倭農協前	7:19	8:11	11:14	14:09	19:03
F中ノ村	7:20	8:12	11:15	14:10	19:04
倭駐在所前	7:20	8:12	11:15	14:10	19:04
関谷	7:22	8:14	11:17	14:12	19:06
グリーンタウン			11:19	14:14	19:08
グリーンタウン東			11:20	14:15	19:09
Fグリーンタウン			11:21	14:16	19:10
成願寺前	7:23	8:15	11:23	14:18	19:12
川久保	7:24	8:16	11:24	14:19	19:13
垣内	7:25	8:17	11:25	14:20	19:14
八対野1区	7:26	8:18	11:26	14:21	19:15
F内野	7:27	8:19	11:27	14:22	19:16
八対野3区	7:28	8:20	11:28	14:23	19:17
八対野4区	7:29	8:21	11:29	14:24	19:18
ハツ山出張所前	7:31	8:23	11:31	14:26	19:20
ハツ山駐在所前	7:31	8:23	11:31	14:26	19:20
算所	7:32	8:24	11:32	14:27	19:21
山田野美里区	7:33	8:25	11:33	14:28	19:22
魚石前	7:34	8:26	11:34	14:29	19:23
下司名	7:35	8:27	11:35	14:30	19:24
山田野	7:36	8:28	11:36	14:31	19:25
F藤	7:37	8:29	11:37	14:32	19:26
飛野	7:37	8:29	11:37	14:32	19:26
藤	7:38	8:30	11:38	14:33	19:27
家城小学校前	7:39	8:31	11:39	14:34	19:28
★ 一志病院	7:40	8:32	11:40	14:35	19:29
白山高校前	-	8:33	-	-	-
魚九前	-	8:34	-	-	-
△ 家城駅前	-	8:35	-	-	-

【復】

バス停留所名	毎日				
★ 一志病院	7:40	9:00	12:40	15:48	18:10
家城小学校前	7:41	9:01	12:41	15:49	18:11
藤	7:42	9:02	12:42	15:50	18:12
飛野	7:43	9:03	12:43	15:51	18:13
F藤	7:43	9:03	12:43	15:51	18:13
山田野	7:44	9:04	12:44	15:52	18:14
下司名	7:45	9:05	12:45	15:53	18:15
魚石前	7:46	9:06	12:46	15:54	18:16
山田野美里区	7:47	9:07	12:47	15:55	18:17
算所	7:48	9:08	12:48	15:56	18:18
ハツ山駐在所前	7:48	9:08	12:48	15:56	18:18
ハツ山出張所前	7:49	9:09	12:49	15:57	18:19
八対野4区	7:51	9:11	12:51	15:59	18:21
八対野3区	7:52	9:12	12:52	16:00	18:22
F内野	7:53	9:13	12:53	16:01	18:23
八対野1区	7:54	9:14	12:54	16:02	18:24
垣内	7:55	9:15	12:55	16:03	18:25
川久保	7:56	9:16	12:56	16:04	18:26
成願寺前	7:57	9:17	12:57	16:05	18:27
Fグリーンタウン	7:58	9:18	12:58	16:06	18:28
グリーンタウン東	8:00	9:20	13:00	16:08	18:30
グリーンタウン	8:01	9:21	13:01	16:09	18:31
関谷	8:03	9:23	13:03	16:11	18:33
倭駐在所前	8:04	9:24	13:04	16:12	18:34
F中ノ村	8:05	9:25	13:05	16:13	18:35
倭農協前	8:06	9:26	13:06	16:14	18:36
佐田	8:06	9:26	13:06	16:14	18:36
◎ 榊原温泉口駅	8:07	9:27	13:07	16:15	18:37
佐田	-	-	13:08	-	
倭農協前	-	-	13:08	-	
F中ノ村	-	-	13:09	-	
倭駐在所前	-	-	13:09	-	
岡	-	-	13:12	-	
マックスバリュ（白山店）	-	-	13:14	-	
二本木	-	-	13:17	-	
大三駅前	-	-	13:17	-	
大三小学校前	-	-	13:18	-	
きずな	-	-	13:19	-	
文化センター	-	-	13:20	-	
佐田	-	-	-	-	18:37
奥佐田	-	-	-	-	18:38
白雲荘前	-	-	-	-	18:43
八知山	-	-	-	-	18:44
落合橋	-	-	-	-	18:45
寺野	-	-	-	-	18:46
● 榊原車庫前	-	-	-	-	18:47

※ 13:08 部分は週3日（月、水、金曜日）のみ運行

（乗り継ぎ交通機関） ● 三重交通 ◎ 近鉄 △ JR名松線

★ 他コミュニティバス

（乗り継ぎバス停）

※ 年末年始（12/29～1/3）は運休

南西部地域(白山地域)

八対野・大三ルート（土、日曜日）

【往】

バス停留所名		土、日曜日		
●	榊原車庫前	-	-	18:52
	寺野	-	-	18:53
	落合橋	-	-	18:54
	八知山	-	-	18:55
	白雲荘前	-	-	18:56
	奥佐田	-	-	18:59
	佐田	-	-	19:02
	文化センター	-	-	
	白山台	-	-	
	大三出張所前	-	-	
	大三小学校前	-	11:02	
	大三駅前	-	11:02	
	二本木	-	11:03	
	マックスバリュ（白山店）	-	11:06	
	岡	-	11:07	
	倭駐在所前	-	11:10	
	F中ノ村	-	11:10	
	倭農協前	-	11:11	
	佐田	-	11:12	
◎	榊原温泉口駅	8:10	11:13	19:02
	佐田	8:11	11:14	19:03
	倭農協前	8:11	11:14	19:03
	F中ノ村	8:12	11:15	19:04
	倭駐在所前	8:12	11:15	19:04
	関谷	8:14	11:17	19:06
	グリーンタウン		11:19	19:08
	グリーンタウン東		11:20	19:09
	Fグリーンタウン		11:21	19:10
	成願寺前	8:15	11:23	19:12
	川久保	8:16	11:24	19:13
	垣内	8:17	11:25	19:14
	八対野1区	8:18	11:26	19:15
	F内野	8:19	11:27	19:16
	八対野3区	8:20	11:28	19:17
	八対野4区	8:21	11:29	19:18
	ハツ山出張所前	8:23	11:31	19:20
	ハツ山駐在所前	8:23	11:31	19:20
	算所	8:24	11:32	19:21
	山田野美里区	8:25	11:33	19:22
	魚石前	8:26	11:34	19:23
	下司名	8:27	11:35	19:24
	山田野	8:28	11:36	19:25
	F藤	8:29	11:37	19:26
	飛野	8:29	11:37	19:26
	藤	8:30	11:38	19:27
	家城小学校前	8:31	11:39	19:28
★	一志病院	8:32	11:40	19:29
	白山高校前	8:33	-	-
	魚九前	8:34	-	-
△	家城駅前	8:35	-	-

【復】

バス停留所名		土、日曜日		
★	一志病院	9:00	12:40	15:48
	家城小学校前	9:01	12:41	15:49
	藤	9:02	12:42	15:50
	飛野	9:03	12:43	15:51
	F藤	9:03	12:43	15:51
	山田野	9:04	12:44	15:52
	下司名	9:05	12:45	15:53
	魚石前	9:06	12:46	15:54
	山田野美里区	9:07	12:47	15:55
	算所	9:08	12:48	15:56
	ハツ山駐在所前	9:08	12:48	15:56
	ハツ山出張所前	9:09	12:49	15:57
	八対野4区	9:11	12:51	15:59
	八対野3区	9:12	12:52	16:00
	F内野	9:13	12:53	16:01
	八対野1区	9:14	12:54	16:02
	垣内	9:15	12:55	16:03
	川久保	9:16	12:56	16:04
	成願寺前	9:17	12:57	16:05
	Fグリーンタウン	9:18	12:58	16:06
	グリーンタウン東	9:20	13:00	16:08
	グリーンタウン	9:21	13:01	16:09
	関谷	9:23	13:03	16:11
	倭駐在所前	9:24	13:04	16:12
	F中ノ村	9:25	13:05	16:13
	倭農協前	9:26	13:06	16:14
	佐田	9:26	13:06	16:14
◎	榊原温泉口駅	9:27	13:07	16:15
	佐田	-	13:08	-
	倭農協前	-	13:08	-
	F中ノ村	-	13:09	-
	倭駐在所前	-	13:09	-
	岡	-	13:12	-
	マックスバリュ（白山店）	-	13:14	-
	二本木	-	13:17	-
	大三駅前	-	13:17	-
	大三小学校前	-	13:18	-
	きずな	-	13:19	-
	文化センター	-	13:20	-
	佐田	-	-	-
	奥佐田	-	-	-
	白雲荘前	-	-	-
	八知山	-	-	-
	落合橋	-	-	-
	寺野	-	-	-
●	榊原車庫前	-	-	-

（乗り継ぎ交通機関） ●三重交通 ◎近鉄

△JR名松線 ★他のコミュニティバス

（乗り継ぎバス停）



※年末年始（12/29～1/3）は運休

南西部（白山）地域

時刻表

福田山・川口・三ヶ野ルート（月・火・水・木・金曜日）※朝一便

バス停留所名	月・火・水・木・金曜日
上福田山	7:31
中福田山	7:31
F公民館	7:32
F下出福田山	7:32
下福田山	7:33
城立	7:36
小杉	7:38
わかすぎの里	7:39
F南大原	7:40
大原	7:42
F南大原	7:44
わかすぎの里	7:45
小杉	7:46
城立	7:48
藤	7:55
家城小学校前	7:56
★ 一志病院	7:57
白山高校前	7:58
魚九前	7:59
△ 家城駅前	8:00
東町	8:02
家城橋前	8:03
上川口	8:06
マックスバリュ（川口店）	8:08
△ 関ノ宮	8:10
白山総合支所前	8:11
白山中学校前	8:12
古市	8:14
中央公園前	8:15
団地前	8:16
南出	8:17
中ノ村	8:17
棲駐在所前	8:18
F中ノ村	8:18
棲農協前	8:19
佐田	8:20
◎ 榑原温泉口駅	8:21

（乗り継ぎ交通機関）◎近鉄 △J R名松線 ★他のコミュニティバス

（乗り継ぎバス停）

※年末年始（12/29～1/3）は運休

デマンド型交通		運行時間帯	
白山地域		9：00～17：00	

南西部（白山）地域

時刻表

地域外目的地（三重中央医療センター行） 定時定路線延伸※片道75分設定
福田山・川口・三ヶ野ルート朝一便終了後（火・木曜日）

【往】

バス停留所名	火・木曜日		
榑原温泉口駅	8:31	11:22	14:23
佐田	8:32	11:23	14:24
倭農協前	8:32	11:23	14:24
F中ノ村	8:33	11:24	14:25
倭駐在所前	8:34	11:25	14:26
中ノ村	8:37	11:28	14:29
南出	8:38	11:29	14:30
団地前	8:39	11:30	14:31
中央公園前	8:40	11:31	14:32
古市	8:41	11:32	14:33
白山中学校前	8:43	11:34	14:35
白山総合支所前	8:44	11:35	14:36
関ノ宮	8:44	11:35	14:36
マックスバリュ（川口店）	8:46	11:37	14:38
川口小学校前	8:48	11:39	14:40
上田	8:49	11:40	14:41
川口駅前	8:50	11:41	14:42
下川口	8:51	11:42	14:43
茅刈公民館前	8:52	11:43	14:44
山出南	8:53	11:44	14:45
山出	8:54	11:45	14:46
中徳田	8:55	11:46	14:47
二本木	8:56	11:47	14:48
マックスバリュ（白山店）	8:59	11:50	14:51
大三駅前	9:02	11:53	14:54
大三小学校前	9:02	11:53	14:54
大三神社前	9:04	11:55	14:56
三ヶ野上広	9:05	11:56	14:57
三ヶ野田広	9:06	11:57	14:58
三ヶ野宮の前	9:07	11:58	14:59
三ヶ野里川	9:08	11:59	15:00
三ヶ野殿垣内	9:09	12:00	15:01
三ヶ野中村	9:10	12:01	15:02
三ヶ野北谷	9:11	12:02	15:03
白山台	9:14	12:05	15:06
大三出張所前	9:15	12:06	15:07
きずな	9:18	12:09	15:10
文化センター	9:19	12:10	15:11
きずな	9:20	12:11	15:12
大三神社前	9:22	12:13	15:14
三ヶ野上広	9:23	12:14	15:15
三ヶ野田広	9:24	12:15	15:16
三重中央医療センター	9:46	12:37	15:38

【復】

バス停留所名	火・木曜日		
三重中央医療センター	9:47	12:38	15:39
三ヶ野田広	10:09	13:00	16:01
三ヶ野上広	10:10	13:01	16:02
大三神社前	10:11	13:02	16:03
きずな	10:13	13:04	16:05
文化センター	10:14	13:05	16:06
きずな	10:15	13:06	16:07
大三出張所前	10:18	13:09	16:10
白山台	10:19	13:10	16:11
三ヶ野北谷	10:22	13:13	16:14
三ヶ野中村	10:23	13:14	16:15
三ヶ野殿垣内	10:24	13:15	16:16
三ヶ野里川	10:25	13:16	16:17
三ヶ野宮の前	10:26	13:17	16:18
三ヶ野田広	10:27	13:18	16:19
三ヶ野上広	10:28	13:19	16:20
大三神社前	10:29	13:20	16:21
大三小学校前	10:31	13:22	16:23
大三駅前	10:31	13:22	16:23
マックスバリュ（白山店）	10:34	13:25	16:26
二本木	10:37	13:28	16:29
中徳田	10:38	13:29	16:30
山出	10:39	13:30	16:31
山出南	10:40	13:31	16:32
茅刈公民館前	10:41	13:32	16:33
下川口	10:42	13:33	16:34
川口駅前	10:43	13:34	16:35
上田	10:44	13:35	16:36
川口小学校前	10:45	13:36	16:37
マックスバリュ（川口店）	10:47	13:38	16:39
関ノ宮	10:49	13:40	16:41
白山総合支所前	10:49	13:40	16:41
白山中学校前	10:50	13:41	16:42
古市	10:52	13:43	16:44
中央公園前	10:53	13:44	16:45
団地前	10:54	13:45	16:46
南出	10:55	13:46	16:47
中ノ村	10:56	13:47	16:48
倭駐在所前	10:59	13:50	16:51
F中ノ村	11:00	13:51	16:52
倭農協前	11:01	13:52	16:53
佐田	11:01	13:52	16:53
榑原温泉口駅	11:02	13:53	16:54

白山地域 目的地一覧表

停留所の種類	停留所名	住所
目的地	元取公民館	白山町城立305
目的地	一志病院	白山町南家城616
目的地	魚九前	白山町南家城地内
目的地	家城駅前	白山町南家城地内
目的地	家城出張所・家城公民館	白山町南家城851-3
目的地	百五銀行家城支店	白山町南家城地内
目的地	関ノ宮	白山町川口地内
目的地	ハツ山出張所・ハツ山公民館	白山町八対野地内
目的地	白山総合支所	白山町川口892
目的地	マックスバリュ川口店	白山町川口8378
目的地	川口公民館	白山町川口1968
目的地	下川口	白山町川口地内
目的地	大三駅前	白山町二本木地内
目的地	大三出張所・大三公民館	白山町二本木地内
目的地	白山総合文化センター	白山町二本木1139-2
目的地	はくさんクリニック	白山町二本木地内
目的地	二本木（白山郵便局）	白山町二本木地内
目的地	マックスバリュ白山店	白山町二本木4699
目的地	ぬくいの郷	白山町中ノ村地内
目的地	倭駐在所前	白山町中ノ村地内
目的地	倭出張所・倭公民館	白山町中ノ村581
目的地	榊原温泉口駅	白山町佐田1526-2
目的地	家城郵便局	白山町南家城地内
目的地	ハツ山郵便局	白山町八対野地内
目的地	白山川口郵便局	白山町川口地内
目的地	みえなか農協白山北支店	白山町二本木地内

事業計画等（案）

【新ルート案】

【南西部地域(美杉)】

ルート名（仮称）	美杉西ルート
種別	一般旅客自動車運送（４条）
起点	川上
終点	マックスバリュ（川口店）
所用時間、運行本数	片道７５分～９０分 １日４往復（週３日（火・水・金曜日））
ルート名（仮称）	美杉東ルート
種別	一般旅客自動車運送（４条）
起点	丹生俣
終点	マックスバリュ（川口店）
所用時間、運行本数	片道６７分～８４分 １日４往復（週３日（火・水・金曜日））
区域運行	美杉地域
種別	一般旅客自動車運送（４条）
所用時間、運行本数	美杉地域全域：区域運行（週３日（火・水・金曜日））
路線図	別紙
時刻表・停留所 ミーティングポイント	別紙

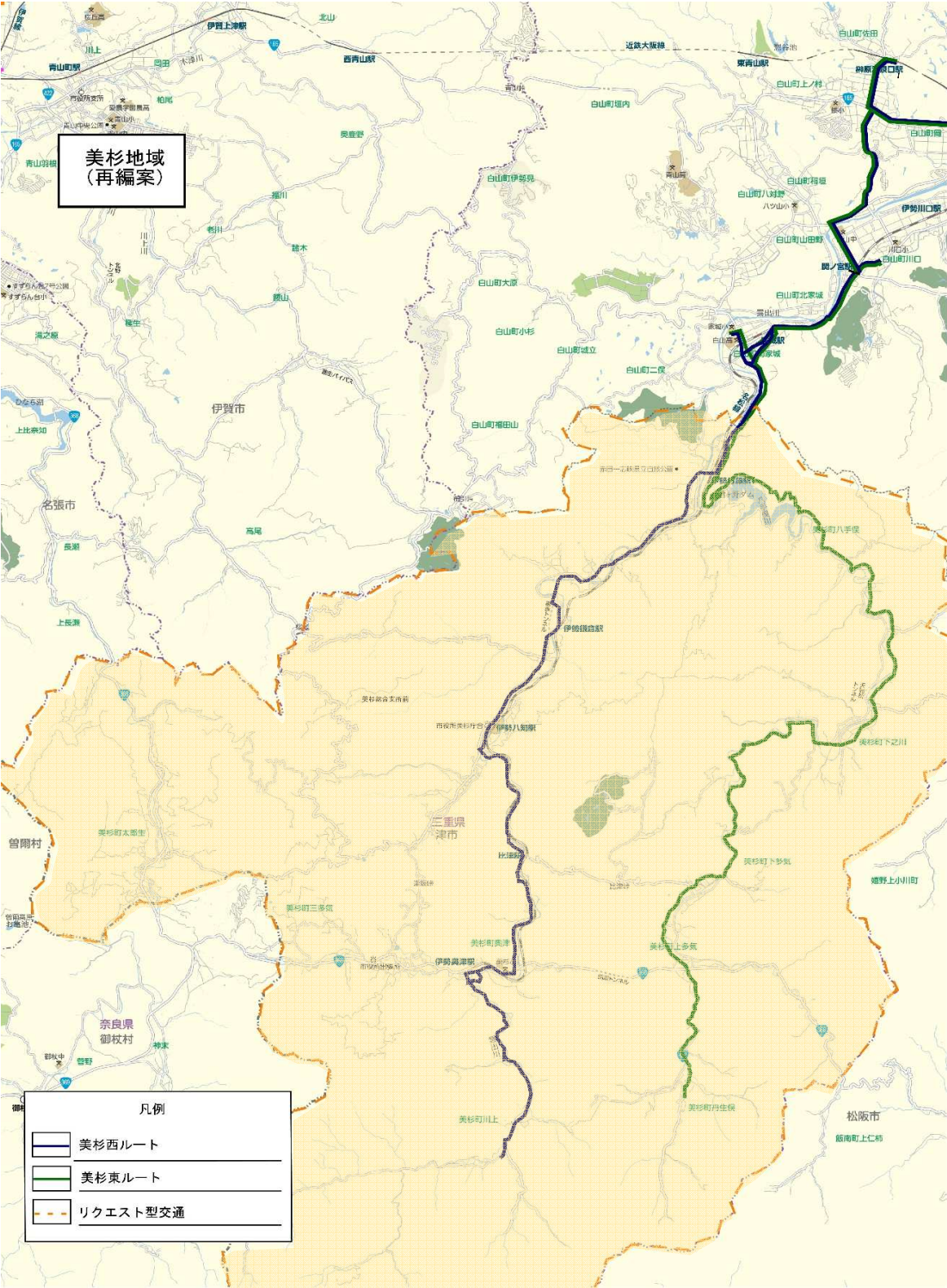

南西部地域版（美杉地域）

美杉東ルート(火・水・金曜日)

バス停留所名	ダイヤ	
丹生俣	6:56	9:57
中俣	6:57	9:58
平生	6:58	9:59
下組	7:00	10:01
小津	7:03	10:04
上多気交差点南	7:04	10:05
大橋	7:04	10:05
ふるさと資料館前	7:04	10:05
北畠神社前	7:05	10:06
下多気	7:07	10:08
白口	7:09	10:10
野登瀬	7:10	10:11
中津	7:19	10:20
上村橋	7:20	10:21
上村	7:21	10:22
下之川農協前	7:22	10:23
下之川生活改善センター前	7:23	10:24
下之川出張所前	7:23	10:24
中村	7:23	10:24
山本	7:24	10:25
太作	7:26	10:27
山口	7:28	10:29
篠ヶ広	7:29	10:30
脇ヶ野	7:31	10:32
寺広	7:33	10:34
君ヶ野ダム公園前	7:39	10:40
レークサイド君ヶ野前	7:41	10:42
梅ヶ広	7:43	10:44
JR 伊勢竹原駅前	7:45	10:46
竹原	7:46	10:47
持経	7:47	10:48
F 柳谷橋	7:49	10:50
立町	7:50	10:51
魚九前	7:52	10:53
白山高校前	7:53	10:54
一志病院	7:54	10:55
JR 家城駅前	7:57	10:58
JR 関ノ宮	8:02	11:03
近鉄 榑原温泉口駅前	8:12	11:13
マックスバリュ+コメリ	8:13	11:14
マックスバリュ (川口店)	8:15	11:16

デマンド型交通をご利用ください

1 台目
(9:00~19:00)
2 台目
(14:00~17:00)

【復】

バス停留所名	ダイヤ	
マックスバリュ (川口店)	7:46	12:27
マックスバリュ+コメリ	7:59	12:35
近鉄 榑原温泉口駅前	8:15	12:06
JR 関ノ宮	8:06	12:06
一志病院	8:27	12:41
白山高校前	8:37	12:51
魚九前	8:42	12:56
白山高校前	8:45	12:59
魚九前	8:46	13:00
JR 家城駅前	8:47	13:01
立町	8:48	13:02
F 柳谷橋	8:49	13:03
持経	8:51	13:05
竹原	8:52	13:06
JR 伊勢竹原駅前	8:53	13:07
梅ヶ広	8:55	13:09
レークサイド君ヶ野前	8:57	13:11
君ヶ野ダム公園前	8:59	13:13
寺広	9:05	13:19
脇ヶ野	9:07	13:21
篠ヶ広	9:09	13:23
山口	9:10	13:24
太作	9:12	13:26
山本	9:14	13:28
中村	9:15	13:29
下之川出張所前	9:15	13:29
下之川生活改善センター前	9:15	13:29
下之川農協前	9:16	13:30
上村	9:17	13:31
上村橋	9:18	13:32
中津	9:19	13:33
野登瀬	9:28	13:42
白口	9:29	13:43
下多気	9:31	13:45
北畠神社前	9:33	13:47
ふるさと資料館前	9:34	13:48
大橋	9:34	13:48
上多気交差点南	9:34	13:48
小津	9:35	13:49
下組	9:38	13:52
平生	9:40	13:54
中俣	9:41	13:55
丹生俣	9:42	13:56

デマンド型交通をご利用ください

1 台目
(9:00~19:00)
2 台目
(14:00~17:00)

美杉西ルート(火・水・金曜日)

バス停留所名	ダイヤ	
川上	7:09	10:03
川上橋	7:10	10:04
前原	7:15	10:09
前原下	7:17	10:11
JR 伊勢奥津駅前	7:20	10:14
美杉小学校前	7:22	10:16
津市家庭医療クリニック北	7:23	10:17
波籠	7:25	10:19
比津	7:28	10:22
商工会館前	7:34	10:28
エーコープJAみすぎ店前	7:35	10:29
JR 美杉総合支所前	7:37	10:31
万世橋	7:39	10:33
小西	7:41	10:35
JR 伊勢鎌倉駅前	7:42	10:36
立花橋	7:43	10:37
大野	7:45	10:39
小原	7:47	10:41
上平	7:48	10:42
掛ノ脇	7:49	10:43
中原	7:51	10:45
竹原出張所前	7:52	10:46
中野	7:53	10:47
竹原	7:54	10:48
持経	7:55	10:49
F 柳谷橋	7:57	10:51
立町	7:58	10:52
魚九前	7:59	10:53
白山高校前	8:00	10:54
一志病院	8:01	10:55
JR 家城駅前	8:04	10:58
JR 関ノ宮	8:09	11:03
近鉄 榑原温泉口駅前	8:19	11:13
マックスバリュ+コメリ	8:24	11:19
マックスバリュ (川口店)	8:53	11:27

デマンド型交通をご利用ください

1 台目
(9:00~19:00)
2 台目
(14:00~17:00)

【復】

バス停留所名	ダイヤ	
マックスバリュ (川口店)	7:46	12:27
マックスバリュ+コメリ	7:59	12:35
近鉄 榑原温泉口駅前	8:15	12:06
JR 関ノ宮	8:06	12:06
一志病院	8:27	12:41
白山高校前	8:37	12:51
魚九前	8:42	12:56
白山高校前	8:45	12:59
魚九前	8:46	12:59
JR 家城駅前	8:47	13:01
立町	8:48	13:02
F 柳谷橋	8:49	13:03
持経	8:51	13:05
竹原	8:52	13:06
中野	8:53	13:07
竹原出張所前	8:54	13:08
中野	8:55	13:09
掛ノ脇	8:56	13:10
上平	8:57	13:11
小原	8:58	13:12
大野	8:59	13:13
立花橋	9:00	13:14
JR 伊勢鎌倉駅前	9:01	13:15
小西	9:02	13:16
万世橋	9:03	13:17
JR 美杉総合支所前	9:04	13:18
エーコープJAみすぎ店前	9:05	13:19
商工会館前	9:06	13:20
比津	9:07	13:21
波籠	9:08	13:22
津市家庭医療クリニック北	9:09	13:23
美杉小学校前	9:10	13:24
JR 伊勢奥津駅前	9:11	13:25
前原下	9:12	13:26
前原	9:13	13:27
川上橋	9:14	13:28
川上	9:15	13:29

デマンド型交通をご利用ください

1 台目
(9:00~19:00)
2 台目
(14:00~17:00)

リクエスト型交通(火・水・金曜日)

デマンド型交通	運行時間帯
美杉町全域 (1 台目)	9:00~19:00
美杉町全域 (2 台目)	14:00~17:00

美杉地域 目的地一覧表

停留所の種類	停留所名	住所
目的地	持経	美杉町竹原30番先
目的地	竹原	美杉町竹原241番1先
目的地	中野	美杉町竹原3200番先
目的地	竹原出張所前	美杉町竹原2792番先
目的地	中原	津市美杉町竹原2721番1先
目的地	掛ノ脇	津市美杉町竹原1029番2先
目的地	上平	津市美杉町竹原1029番2先
目的地	小原	美杉町竹原 2 0 9 0 - 1
目的地	伊勢竹原駅前	津市美杉町竹原306番7先
目的地	梅ヶ広	津市美杉町八手俣39番2先
目的地	レークサイド君ヶ野前	津市美杉町八手俣390番先
目的地	君ヶ野ダム公園前	美杉町八手俣
目的地	寺広	美杉町八手俣851番先
目的地	脇ヶ野	美杉町八手俣1103番1先
目的地	大野	美杉町八知704番6先
目的地	立花橋	美杉町八知320番先
目的地	伊勢鎌倉駅前	美杉町八知443先
目的地	小西	美杉町八知1406番先
目的地	万世橋	美杉町八知5919番先
目的地	美杉総合支所前	美杉町八知5828番1先
目的地	エコープJAみすぎ店前	美杉町八知5525番
目的地	商工会館前	美杉町八知5393番4先
目的地	比津	美杉町八知34番先
目的地	波箆	美杉町奥津251番先
目的地	津市家庭医療クリニック北	美杉町奥津929番先
目的地	美杉小学校前	美杉町奥津1045番先
目的地	伊勢奥津駅前	津市美杉町奥津1293番1先
目的地	前原下	美杉町川上318番 1 先
目的地	前原	美杉町川上3655番先
目的地	川上橋	美杉町川上3869番4先
目的地	川上	美杉町川上3696番先
目的地	野登瀬	美杉町下多気1467番1先
目的地	白口	美杉町下多気804番1先
目的地	下多気	美杉町下多気2404番先
目的地	北畠神社前	美杉町上多気1158番先
目的地	ふるさと資料館前	津市美杉町上多気1010番先
目的地	大橋	美杉町上多気634番先
目的地	上多気交差点南	美杉町上多気597番1先
目的地	小津	美杉町上多気329番先
目的地	下組	津市美杉町丹生俣106番1先
目的地	平生	美杉町丹生俣1496番1先
目的地	中俣	美杉町丹生俣1442番1先

目的地	丹生俣	美杉町丹生俣1355番1先
目的地	篠ヶ広	美杉町下之川352番5先
目的地	山口	美杉町下之川681番6先
目的地	太作	美杉町下之川948番先
目的地	山本	美杉町下之川1327番先
目的地	中村	美杉町下之川1845番1先
目的地	下之川出張所前	美杉町下之川6115番
目的地	下之川生活改善センター前	美杉町下之川1875番
目的地	下之川農協前	美杉町下之川2039番3先
目的地	上村	美杉町下之川5390番1先
目的地	上村橋	美杉町下之川4378番先
目的地	中津	美杉町下之川4434番3先
目的地(地域外)	榊原温泉口駅前	白山町佐田1526番2先
目的地(地域外)	マックスバリュ(白山店)コメリ(白山店)	白山町二本木4669番先
目的地(地域外)	マックスバリュ(川口店)	白山町川口8372番
目的地(地域外)	関ノ宮	白山町川口43番先
目的地(地域外)	一志病院	白山町南家城616番
目的地(地域外)	白山高校前	白山町南家城738番4先
目的地(地域外)	魚九前	白山町南家城1091番先
目的地(地域外)	家城駅前	白山町南家城892番先
目的地(地域外)	立町	白山町南家城1416番先
目的地(地域外)	F 柳谷橋	白山町南家城1601番先