

施設名称

さくら児童館

平成27年7月13日 作成

略称・通称

さくら

所在区: 橋内区

管理番号: 03-G-07/3200-S-S-S

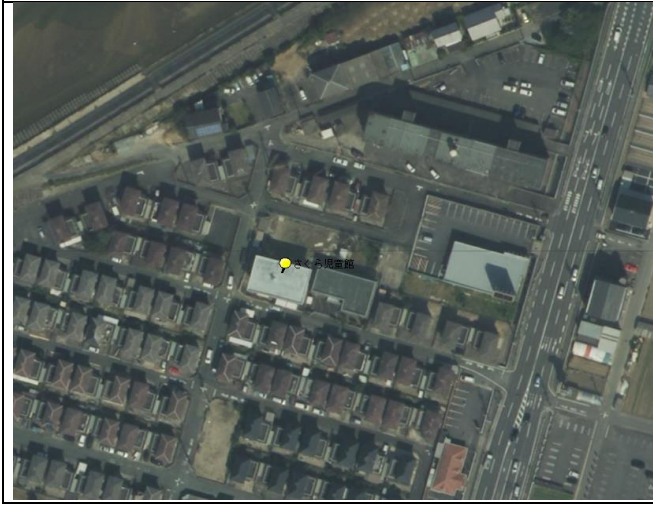

大分類 03 子育て支援施設 分野 G 教育児童施設

分類

区分 07 児童館

施設番号 3200 複数施設 個体記号 S 下層存在

建物記号 S 下層存在 部分記号 S 下層存在

所管課等 健康福祉部 こども支援課 TEL 059-229-3284

登記情報	土地	所有者	津市	所在地	中河原2003番34	
		地目	宅地	地積	642.05 ㎡	
		取得原因	合併による所有権登記	測量図	○	
	建物	所有者	津市	所在地	中河原2003番34	
	種類	中河原170番4、170番5、中河原口2003番28の一部		構造	鉄筋コンクリート造	
	家屋番号	-	階層	2F	屋根	陸屋根
	新築	昭和50年3月1日		取得原因	新築	
	建物図面等	設計図書(図面)あり				
法定要件等	都市計画区域	津都市計画区域	区域区分	市街化区域		
	用途地域	第1種住居地域				
	防火指定	法22条地域	耐火建築等	耐火建築物		
	都市計画法上の規定	容積率	200 %	建ぺい率	60 %	
	主接道	幅員	6 m	接地長さ	26 m	
		方角	西			
	文化財等の指定	指定なし				
	行政コスト計算書(維持管理費)	勘定科目		金額	%	
		経常業務費用	① 人件費	6,057,191 円	68.80 %	
			② 物件費	2,186,806 円	24.84 %	
③ 経費			560,005 円	6.36 %		
④ 業務関連費用			0 円	0.00 %		
経常業務費用合計		8,804,002 円	100.00 %			
移転支出		① 他会計へ移転支出	0 円	0.00 %		
		② 補助金等移転支出	15,000 円	100.00 %		
		③ 社会保障関係費等移転支出	0 円	0.00 %		
		④ その他の移転支出	0 円	0.00 %		
移転支出合計		15,000 円	100.00 %			
経常費用合計(総行政コスト)		8,819,002 円				
業経常収益		① 業務収益	0 円	0.00 %		
		② 業務関連収益	0 円	0.00 %		
業経常収益合計		0 円	0.00 %			
純経常費用(純行政コスト)		8,819,002 円				

カルテ	当該種類	施設カルテ	類別	複数施設		
	関係カルテ管理番号	03-G-07/3200-S-S-S、03-G-07/3200-Y-V-X、03-G-07/3200-Z1-V-X、03-G-07/3200-U1-X-X、03-G-07/3200-U2-X-X				
概要	住居表示	中河原2075番地	〒	514-0018		
	対象名称	さくら児童館				
	対象の主要用途	児童館				
	設置年月日	平成18年1月1日	施設の地積	1,571.91 ㎡		
	根拠となる法律、条例、規則、要綱等	児童福祉法 津市児童館の設置及び管理に関する条例 津市児童館の設置及び管理に関する条例施行規則				
	業務内容等の概略	児童の遊びの指導を行い、児童の健全育成を図る事業を行っている				
	避難所の指定状況	収容人数	30 人	海拔	2.00 m	
		風水害:避難所 地震:避難所				
	会計	会計	一般会計	款	民生費	
		項	児童福祉費	目	児童福祉総務費	
大事業		児童館運営事業	中事業	児童館運営事業		
交通	駐車場	○	形状	平面式	駐車台数	8 台
	思いやり区画	0 台	車いす区画	0 台	屋内	0 台
	最寄駅	近鉄津駅(1,800m)、JR津駅(1,800m)				
	最寄バス停	三交バス万町(790m)				
価額	取得等価格	50,590,000 円(保)		16,111,087 円		
	鑑定評価額	建物	- 円	土地	- 円	
	路線価等	- 円/㎡		18,000 円/㎡		
建築時財源	一般財源	-	不明 円	概算の減価償却費(均等減価)		
	市債	-	不明 円	耐用年数	- 年	
	県補助	-	不明 円	経過年数	-	
	国補助	-	不明 円	年減価額	- 円	
	その他	-	不明 円	償却残価	- 円	
老朽化	建築年	昭和50年3月1日	経過年数	39年経過		
	改修歴	昭和53年12月	1階事務室、湯沸室増築			
		平成7年10月	屋根の防水、事務所・工作室の配置替、内装等の大規模修繕			
耐震化	耐震診断	実施済	平成16年2月19日	ls値(lw値)	0.84	
	耐震補強	補強不要	-	対象棟基準値	0.6	
バリア	車椅子対応床面、通路面	○	階段等手すり	○	エレベーター	×
	自動ドア	○	点字ブロック	×	障害者用トイレ	×
有害物質	(吹付綿種け材)	含有の有無(調査等の結果)		含有なし		
		飛散防止対策		-		
PCB	照明用安定器	含有なし		コンデンサ	含有なし	
	トランス	含有なし		その他	含有なし	
各室等面積	部屋名	専有	床面積	部屋名	専有	床面積
	事務室	専用	21.46 ㎡	図書実習室	専用	64.60 ㎡
	湯沸し室	専用	6.29 ㎡	会議室	専用	25.90 ㎡
	作業室	専用	18.50 ㎡	実習室	専用	28.70 ㎡
	遊戯室	専用	66.50 ㎡	2階便所	専用	11.10 ㎡
	1階便所	専用	11.10 ㎡	廊下	専用	17.00 ㎡
	玄関廊下	専用	22.50 ㎡	階段	専用	13.08 ㎡
	階段	専用	13.08 ㎡	-	-	- ㎡
	-	-	- ㎡	専有部分合計面積	319.81 ㎡	
	当該項目に表記の部屋以外の有無	×	専有以外合計面積	- ㎡		

施設名称

さくら児童館

平成27年7月13日 作成

略称・通称

さくら

所在区: 橋内区

管理番号: 03-G-07/3200-Y-V-X



大分類 03 子育て支援施設 分野 G 教育児童施設

区分 07 児童館

施設番号 3200 複数施設 個体記号 Y 母棟

建物記号 V 単一建物 部分記号 X 無区別

所管課等 健康福祉部 こども支援課 TEL 059-229-3284

Table containing registration information (land, building, legal requirements), administrative cost calculation (operating expenses, transfer expenses, net operating expenses), and other details like zoning and fire safety.

Table containing facility details (type, address, area), general overview (purpose, business content, shelter status), financials (accounting, valuation, building source), and other specifications (parking, accessibility, hazardous materials, room areas).

施設名称

さくら児童館

平成27年7月13日 作成

略称・通称

さくら

所在区: 橋内区

管理番号: 03-G-07/3200-Z1-V-X



大分類 03 子育て支援施設 分野 G 教育児童施設

区分 07 児童館

施設番号 3200 複数施設 個体記号 Z1 附属棟

建物記号 V 単一建物 部分記号 X 無区別

所管課等 健康福祉部 こども支援課 TEL 059-229-3284

Table containing registration information (land, building, legal requirements) and administrative cost calculation (operating expenses, transfer expenses, net operating expenses).

Table containing building details (type, category, location), general information (address, area, year built), business overview, financials (accounting, valuation, building source), and room area breakdown.

施設名称

さくら児童館

平成27年7月13日 作成

略称・通称

さくら



大分類 03 子育て支援施設 分野 G 教育児童施設

区分 07 児童館

施設番号 3200 複数施設 個体記号 U 1 附属面

建物記号 X 無区別 部分記号 X 無区別

所管課等 健康福祉部 子ども支援課 TEL 059-229-3284

登記情報	所有者	津市	地目	宅地
	所在地	中河原2003番34		
	地積	642.05 m ²	測量図	○
	取得原因	合併による所有権登記	取得年月日	平成4年1月29日
他筆	所在地	中河原170番4、170番5、中河原2003番28の一部		
	筆数	3 筆	総面積	1,571.91 m ²
法定要件等	都市計画区域	津都市計画区域	区域区分	市街化区域
	用途地域	第1種住居地域	その他事項	-
	都市計画法上の規定	容積率	200 %	建ぺい率 60 %
	主接道	幅員	6 m	接地長さ 26 m 方角 西
取得時財源	文化財等の指定	指定なし		
	一般財源	不明	円	- %
	市債	不明	円	- %
	県補助	不明	円	- %
	国補助	不明	円	- %
価額	取得価格	16,111,087 円		
	鑑定評価額	- 円		
	路線価等	18,000 円/m ²		
行政コスト計算書(維持管理費)	勘定科目		金額	%
	経常業務費用	① 人件費	0 円	0.00 %
		② 物件費	82,378 円	58.28 %
		③ 経費	58,968 円	41.72 %
		④ 業務関連費用	0 円	0.00 %
		経常業務費用合計	141,346 円	100.00 %
	移転支出	① 他会計へ移転支出	0 円	0.00 %
		② 補助金等移転支出	0 円	0.00 %
		③ 社会保障関係費等移転支出	0 円	0.00 %
		④ その他の移転支出	0 円	0.00 %
		移転支出合計	0 円	0.00 %
	経常費用合計(総行政コスト)		141,346 円	
	業経常収益	① 業務収益	0 円	0.00 %
		② 業務関連収益	0 円	0.00 %
		経常収益合計	0 円	0.00 %
純経常費用(純行政コスト)		141,346 円		

所在区: 橋内区

管理番号: 03-G-07/3200-U1-X-X

カルテ	当該種類	個体カルテ	類別	附属面	
	関係カルテ管理番号	03-G-07/3200-S-S-S、03-G-07/3200-Y-V-X、03-G-07/3200-Z1-V-X、03-G-07/3200-U1-X-X、03-G-07/3200-U2-X-X			
概要	住居表示	中河原2075番地	〒	514-0018	
	対象名称	さくら児童館運動場及び農園			
	対象の主要用途	児童館用運動場、農園			
	設置年月日	平成18年1月1日	施設の敷地面積	1,571.91 m ²	
	根拠となる法律、条例、規則、要綱等	児童福祉法 津市児童館の設置及び管理に関する条例 津市児童館の設置及び管理に関する条例施行規則			
	利用状況等の概略	来館する子どもたちの屋外の遊び場所。農園では子どもたちと野菜を栽培し、収穫している。運動場に窯が陶芸教室の陶器を窯で焼いている。毎年5月には子どもまつりを開催している。			
	周辺環境・地形・特徴等	北側に安濃川、市営大井アパート、東側に大井会館、周囲は市営住宅			
	管理運営方法	除草及び清掃は、自治会委託			
	会計	会計	一般会計	款	民生費
		項	児童福祉費	目	児童福祉総務費
大事業		児童館運営事業	中事業	児童館運営事業	
交通	駐車場	○	形状	平面式	
	思いやり区画	0 台	車いす区画	0 台	
	屋内	0 台		0 台	
	最寄駅	近鉄津駅(1,800m)、JR津駅(1,800m)			
最寄バス停	三交バス万町(790m)				
バリア	施設内の車いすバリアフリー	未対応	車いす用駐車場	未対応	
	身体障害者対応トイレ	未対応	点字ブロック等表示	未対応	
対象の機能等	機能名	広場	機能数	1 箇所	
	面積	382.00 m ²			
	設備等	運動場			
	機能名	管理施設	機能数	4 基	
	面積	m ²			
	設備等	焼き窯倉庫(4×3m)、ヨド物置(2.5×1.8m)、ヨド物置(3×2.4m)			
	機能名	農園	機能数	2 箇所	
	面積	480.00 m ²			
	設備等	イナバ物置			
	機能名	便益施設	機能数	1 箇所	
	面積	150.00 m ²			
	設備等	職員用駐車場			
	機能名	-	機能数	-	
	面積	- m ²			
	設備等	-			
機能名	-	機能数	-		
面積	- m ²				
設備等	-				
簡易建物	名称	倉庫	概要	行軍用道具の収納庫	
	名称	焼き窯小屋	概要	陶芸用の焼き窯	
	名称	農園用倉庫	概要	農作業用道具入れ	
	名称	-	概要	-	
	名称	-	概要	-	

施設名称

さくら児童館

平成27年7月13日 作成

略称・通称

さくら

所在区: 橋内区

管理番号: 03-G-07/3200-U2-X-X



大分類 03 子育て支援施設 分野 G 教育児童施設

区分 07 児童館

施設番号 3200 複数施設 個体記号 U 2 附属面

建物記号 X 無区別 部分記号 X 無区別

所管課等 健康福祉部 こども支援課

TEL 059-229-3284

登記情報	所有者	津市		地目	宅地		
	所在地	中河原2003番34					
	地積	642.05 m ²	測量図	○			
	取得原因	合併による所有権登記		取得年月日	平成4年1月29日		
他筆	所在地	中河原170番4、170番5、中河原2003番28の一部					
	筆数	3 筆		総面積	1,571.91 m ²		
法定要件等	都市計画区域	津都市計画区域		区域区分	市街化区域		
	用途地域	第1種住居地域		その他事項	-		
	都市計画法上の規定	容積率	200 %	建ぺい率	60 %		
	主接道	幅員	6 m	接地長さ	20 m	方角	西
	文化財等の指定	指定なし					
取得時財源	一般財源	不明	円	-	%		
	市債	不明	円	-	%		
	県補助	不明	円	-	%		
	国補助	不明	円	-	%		
	その他	不明	円	-	%		
価額	取得価格	16,111,087 円					
	鑑定評価額	- 円					
	路線価等	18,000 円/m ²					
行政コスト計算書(維持管理費)	勘定科目		金額	%			
	経常業務費用	① 人件費	0 円	0.00 %			
		② 物件費	0 円	0.00 %			
		③ 経費	0 円	0.00 %			
		④ 業務関連費用	0 円	0.00 %			
		経常業務費用合計	0 円	0.00 %			
	移転支出	① 他会計へ移転支出	0 円	0.00 %			
		② 補助金等移転支出	0 円	0.00 %			
		③ 社会保障関係費等移転支出	0 円	0.00 %			
		④ その他の移転支出	0 円	0.00 %			
		移転支出合計	0 円	0.00 %			
	経常費用合計(総行政コスト)		0 円				
	業経常収益	① 業務収益	0 円	0.00 %			
		② 業務関連収益	0 円	0.00 %			
		経常収益合計	0 円	0.00 %			
純経常費用(純行政コスト)		0 円					

カルテ	当該種類	個体カルテ	類別	附属面			
	関係カルテ管理番号	03-G-07/3200-S-S-S、03-G-07/3200-Y-V-X、03-G-07/3200-Z1-V-X、03-G-07/3200-U1-X-X、03-G-07/3200-U2-X-X					
概要	住居表示	中河原2075番地	〒	514-0018			
	対象名称	さくら児童館駐車場					
	対象の主要用途	来館者用駐車場					
	設置年月日	平成18年1月1日	施設の敷地面積	1,571.91 m ²			
	根拠となる法律、条例、規則、要綱等	児童福祉法 津市児童館の設置及び管理に関する条例 津市児童館の設置及び管理に関する条例施行規則					
	利用状況等の概略	児童館に来館する方の専用駐車場					
	周辺環境・地形・特徴等	北側に安濃川、市営大井アパート、東側に大井会館、周囲は市営住宅					
	管理運営方法	さくら児童館職員による直営					
	会計	会計	一般会計	款	民生費		
		項	児童福祉費	目	児童福祉総務費		
大事業		児童館運営事業	中事業	児童館運営事業			
交通	駐車場	○	形状	平面式		駐車台数	8 台
	思いやり区画	0 台	車いす区画	0 台	屋内	0 台	
	最寄駅	近鉄津駅(1,800m)、JR津駅(1,800m)					
	最寄バス停	三交バス万町(790m)					
バリア	施設内の車いすバリアフリー	未対応	車いす用駐車場	未対応			
	身体障害者対応トイレ	未対応	点字ブロック等表示	未対応			
対象の機能等	機能名	便益施設	機能数	2 箇所	面積	200.31 m ²	
	設備等	駐車場 6台分(中河原2003-28 138.39m ²) 駐車場 2台分(中河原170-4 61.92m ²)					
	機能名	-	機能数	-	面積	- m ²	
	設備等						
	機能名	-	機能数	-	面積	- m ²	
	設備等						
	機能名	-	機能数	-	面積	- m ²	
	設備等						
	機能名	-	機能数	-	面積	- m ²	
	設備等						
	機能名	-	機能数	-	面積	- m ²	
	設備等						
	機能名	-	機能数	-	面積	- m ²	
	設備等						
	簡易建物	名称	-	概要	-		
名称		-	概要	-			
名称		-	概要	-			
名称		-	概要	-			
名称		-	概要	-			