



平成27年1月1日から ポルタひさいに 市久居庁舎を開設



市久居庁舎の開設について詳しくは2～3ページへ

広告掲載欄

創立40年の経験と信頼



身近な市民の法律事務所

交通事故・離婚・相続・借金・労働は
初回相談30分無料

三重弁護士会所属 弁護士
石坂 俊雄
村田 正人
福井 正明
伊藤 誠基
森 一恵
加藤 崇
村田 雄介



三重合同法律事務所

まずはお電話を！
059-226-0451

〒514-0033 津市丸之内33-26 城北ビル2F(津地裁前)
＜ホームページ：「三重合同法律事務所」でご検索ください。＞



平成27年1月1日開設！

ポルタひさいの新・市久居庁舎

問い合わせ 久居総合支所地域振興課 ☎255-8814 FAX255-0960

現在、近鉄久居駅に隣接したポルタひさいにおいて、新・市久居庁舎のオープンに向けた準備を進めています。新・市久居庁舎では平成27年1月4日(日)からポルタひさいふれあいセンター(久居駅前出張所)の業務を、それ以外の業務は1月5日(月)から開始します。

フロア配置図

3階

地域振興課
市民税課分室
資産税課分室
久居教育事務所
ポルタひさいふれあい図書室
文化交流室

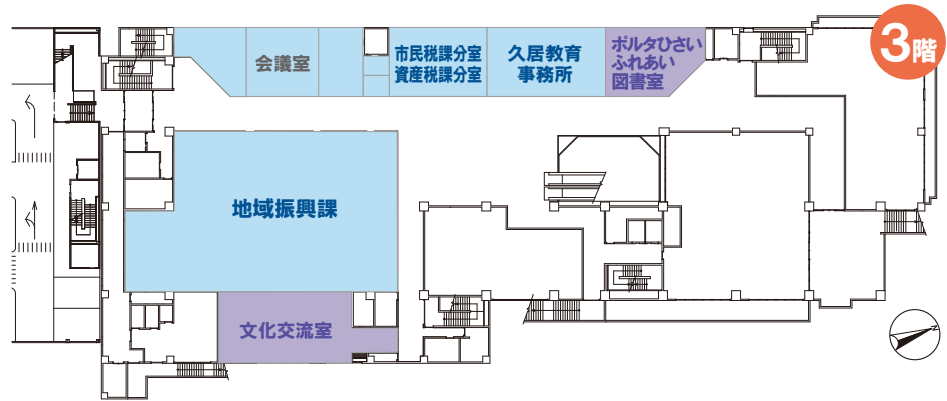

2階

住民活動室
交流活動室B・C
夜間受付窓口
市民ギャラリー

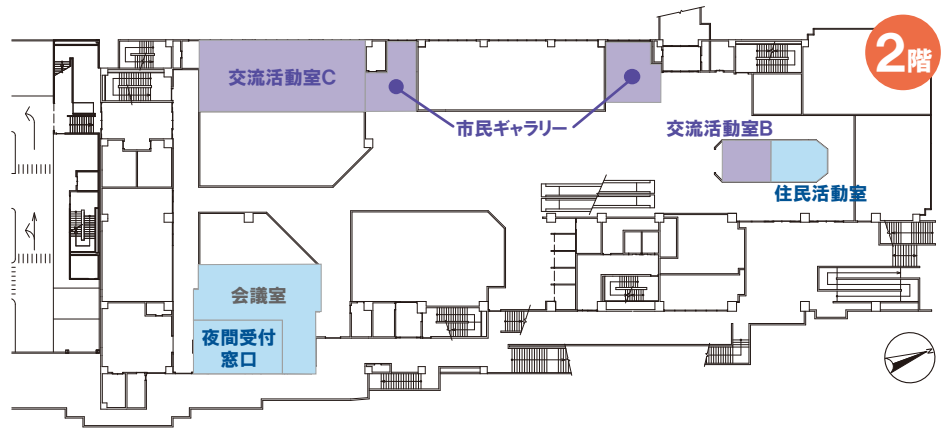

1階

福祉課
市民課
生活課
久居保健センター
ポルタひさいふれあいセンター
(久居駅前出張所)
津南工事事務所
市営住宅課分室
交流活動室A

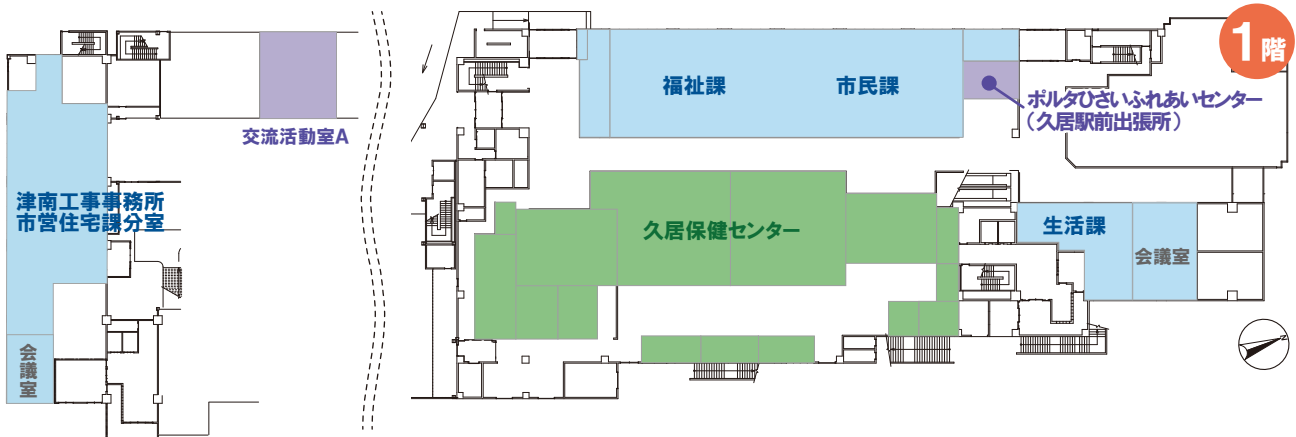

久居保健センターの移転整備・ポルタひさいふれあい図書室リニューアル！

久居保健センター 面積が約4.3倍に拡大！

- 衛生面に配慮し、全室フローリング化による素足利用
- 子ども用トイレと授乳室を整備
- ぶつかってもけがをしないよう、コーナークッションを設置
- 室内の明るさとプライバシーに配慮したすりガラスを使用

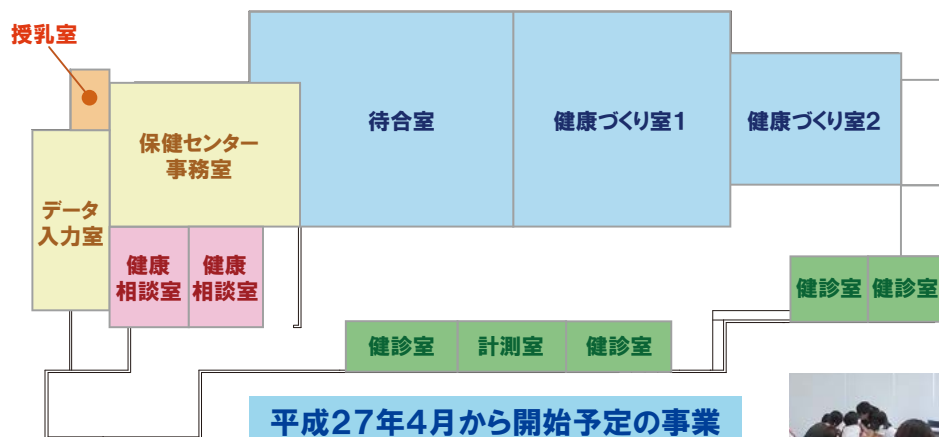

平成27年4月から開始予定の事業

- 1歳6か月児・3歳児健康診査
- マタニティー倶楽部
- 赤ちゃんの離乳食教室



ポルタひさいふれあい図書室

- 駅ビルの立地を生かし、インターネットで予約した図書を通学・通勤途中で気軽に受け取ることができる「都市型図書室」として整備
- タブレット端末を設置した電子ブック閲覧コーナーを新設
- 視聴覚コーナーを設置



新・市久居庁舎の所在地・業務時間・休業日

所在地 久居新町3006番地 近鉄久居駅前「ポルタひさい」内

業務時間 月～金曜日 8時30分～17時15分

休業日 土・日曜日、祝・休日、12月29日～翌年1月3日

ポルタひさいふれあいセンター（久居駅前出張所）

開館時間 平日8時30分～21時、土・日曜日、祝・休日8時30分～18時
休館日 12月29日～翌年1月3日

ポルタひさいふれあい図書室

開館時間 平日10時～21時、土・日曜日、祝・休日10時～18時
休館日 毎週火曜日、毎月最終木曜日、12月28日～翌年1月4日、特別整理期間

※電話番号は従来のみままで変更はありません

平成27年1月2日業務開始

もり 新斎場 いくくしみの杜



問い合わせ 新斎場建設推進室 ☎229-3205 FAX229-3366

民間活力を活用したPFI手法により整備を進めてきた新しい斎場「いくくしみの杜」が、平成27年1月2日に業務を開始します。これに伴い、現在の津斎場、久居斎場および香良洲斎場は平成26年12月31日をもって業務を終了します。

「いくくしみの杜」は、経ヶ峰を望む敷地を津の海と捉え、建物は翼を広げた鳥を表現するな

ど、津の情景をデザインに取り入れています。

施設は火葬・待合棟と葬儀棟からなり、また、遊歩道なども整備しました。

ご利用いただく各室は全て1階に配置し、床面の段差をなくすなど、ユニバーサルデザインに基づく誰もが利用しやすい施設となっています。

施設配置図



家族葬を想定した葬儀式場
(50人規模)



葬儀式場出入口

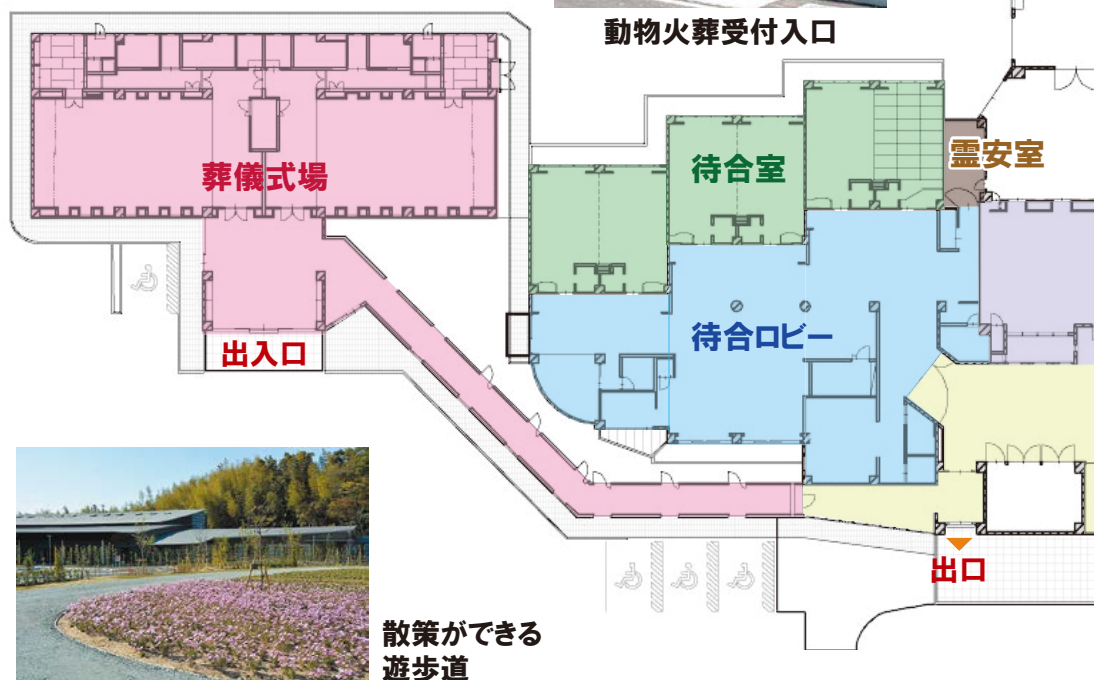

動物火葬受付入口



散策ができる
遊歩道

概要

名称 いつくしみの杜^{もり}
所在地 半田3247番地2 (現津斎場の北側)
電話番号 059-213-9995 (12月29日から)
駐車場 普通車…131台、おもいやり駐車場…6台、
 マイクロバス…4台
休場日 1月1日



位置図

使用料
 (単位:円)

種別	単位	市内居住者	市外居住者	
火葬炉	遺体	大人(12歳以上)	3,000	60,000
		小人(12歳未満)	2,500	50,000
	死産児	1,900	30,000	
	産汚物(人体の一部を含む)	500	12,000	
葬儀式場	通夜から告別式まで	16時～翌日15時	80,000	240,000
	通夜のみ	16時～翌日9時	50,000	150,000
	告別式のみ	9時～15時	30,000	90,000
待合室	1室は無料。2室目以降	3,000	9,000	
霊安室	24時間当たり	3,000	10,000	
霊きゅう自動車	特別車	18,000	18,000	
	普通車	9,000	12,000	
動物炉	30キログラム以上	2,000	20,000	
	30キログラム未満	1,400	14,000	

※動物炉ではペットの火葬(合同火葬)を行います。直接、動物火葬受付へお越しください。

動物火葬受付

火葬炉室

告别・収骨ホール

待合室

待合ロビー

エントランス

受付

入口 **入口** **出口**

正面入口

個室の待合室 (25人規模)

ご遺族だけで最後のお別れができる告別・収骨ホール

明るく広いエントランス

その他、テレビや絵本などを備えたキッズルーム、授乳室、売店なども設置

いつくしみの杜の運営および維持管理は指定管理者のPFI津市斎場株式会社が行います。(平成27年1月から平成42年3月まで)

ま ち の で き ごと



1年を振り返って



1月



- 四季の彩り祭り「新春祭」(11日)



- 平成26年津市消防出初式(12日)
- 平成26年津市成人式(12日)
- 津市民文化祭(19日～12月23日)
- 文化財防火デー(26日)

2月



- 第9回津シティマラソン大会(9日)
- 津市人権問題講演会(15日)
- 平成25年度津市青少年文化芸術祭(16日)
- 津うWalker発売(22日)
- 第4回スイーツフェスタ(22日・23日)
- ワイワイガヤガヤフェスタ2014(23日)
- 津の街音楽祭 MUSIC VICTORY in TSU VOL.7(23日)
- ユニバーサルデザイン(UD)発表会(23日)

3月



- 津産津消・食の彩発見フェア(2日)
- 平成25年度三重短期大学学位記授与式(21日)

- 津市民緑と花の市(27日～31日)
- 市指定有形民俗文化財に専修寺太鼓門の太鼓を指定(28日)
- 市指定無形民俗文化財に入江和歌囃子を指定(28日)
- 第3回JCAユースクワイアコンサート(29日)
- 幼稚園、小・中学校で修了・卒業式(下旬)

4月



- 各地域で春まつり(上旬)
- 幼稚園、小・中学校で入園・入学式(上旬)
- 美杉総合文化センターオープン(1日)
- 津市伊勢奥津駅前観光案内交流施設オープン(1日)
- 三重短期大学入学式(6日)
- 一志東小学校・一志西小学校開校式(7日)
- 2014龍王桜マラソン&ウォーキング大会(13日)



- 第46回高虎楽座(19日)
- 国登録有形文化財に下津家住宅の建造物3件が登録(25日)
- グリーンフェスティバル(26日)
- 津市民新能(26日)
- 郷土芸能ふれあいフェスティバル(27日)

5月



- WOOD JOB! 神去なあなあ日常記念館オープン 津市森林・木材利用促進フェア(2日～8月31日)
- 開設62周年記念GIつつじ賞王座決定戦(3日～8日)
- 第28回津市物産まつり(17日)
- ふれあいのかおり2014～渚のフェスティバル～(18日)



6月



- 津市・鎮江市友好交流写真書画展(11日～15日)
- 平成26年度津市消防団夏期訓練(15日)
- WOOD JOB! ロケ地ツアー(22日～8月31日)



- 高野尾町の一部(豊が丘地区)で住居表示を実施(30日)

7月



- 各地域で七夕祭り
- 市営プールオープン(1日～)
- 市指定無形民俗文化財「ざるやぶり」神事(15日)
- 友好都市上富良野町写真パネル展(22日～8月29日)
- 第63回津花火大会2014(26日)



- 津なぎさまちフェスタ(27日)

8月



- 各地域で夏まつり
- 第53回サマーフェスティンひさい(2日)
- 平和を考える市民のつどい(2日)
- 一志町夏まつり(3日)
- 平成26年台風第11号襲来(9日・10日)
- 第26回みすぎ夏まつり納涼花火大会(11日)
- 市指定無形民俗文化財「北長野祇園踊り」(15日)
- 県指定無形民俗文化財「宮踊り」(15日・16日)
- あのう「光れ!しかけ花火」祭り(15日)



- ビーチバレーin御殿場(24日)
- 市指定無形民俗文化財「桂畑地蔵踊り」(31日)

9月

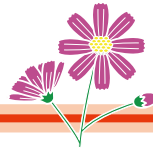

- 各地域で敬老会
- 各地域で防災訓練
- 救急フェア(7日)



- 吉田沙保里選手世界大会15連覇達成(11日)
- 道の駅美杉サンクスフェスタ(27日)
- 吉田沙保里選手アジア大会4連覇達成(28日)
- 西岡良仁選手アジア大会テニス男子シングルス優勝(30日)

10月



- 各地域で体育祭・文化祭
- 津市民緑と花の市(2日～5日)
- 霧山薪能と茶会・琴の演奏(4日)
- 平成26年台風第18号襲来(5日・6日)
- 津まつり(11日・12日)
- 平成26年台風第19号襲来(13日・14日)
- 平成26年度津市戦没者戦災犠牲者追悼式(16日)
- 各地で公民館文化祭(17日～12月7日)
- 2014津市国際交流デー(19日)
- 久居まつり(26日)
- 2014ふれ愛フェスタin白山(26日)



- 第9回市民白バラ講演会(29日)

11月



- 河芸文化祭(1日・2日)
- 第2回吉田沙保里杯 津市少年少女レスリング選手権大会(1日・2日)

- 第5回津市手づくり絵本コンクール作品展示(1日～3日)
- フェスタinかわげ(2日)



- 第47回高虎楽座(3日)
- 第9回農林水産まつり(3日)
- 平成26年度みすぎ秋まつり(3日)
- 消防・防災フェスティバル(8日)
- 三重短期大学祭(8日)
- 一志町ふれあいまつり(9日)



- 河芸地域人権問題講演会(9日)
- 第18回一身田寺内町まつり(16日)
- 第17回ひさい榊原温泉マラソン&地域物産フェスティバル(16日)
- 第11回美しい中部のみなとまちづくりフォーラム(18日)
- 平成26年度津市総合防災訓練(24日)
- 第8回榊原温泉 秋の収穫祭(30日)

12月 (予定)



- 津市男女共同参画フォーラム わあむ津(6日)
- 南長野イルミネーションファンタジー2014(6日～1月10日)



昨年の様子

- Café HONOBUNO(20日)
- おさかなまつりin美杉(20日)
- Geino Xmas 2014 16th(20日・21日)

お知らせ

固定資産税・都市計画税の納付

収税課

☎229-3135 📠229-3331

12月は、固定資産税・都市計画税第3期の納期です。納付期限は12月25日(木)です。忘れずに最寄りの金融機関または郵便局、コンビニから納めてください。

口座振替を利用すると、納める手間や納め忘れがなく便利です。今、手続きをすると第4期から口座振替になります。

要介護・要支援認定者の障害者控除

高齢福祉課

☎229-3156 📠229-3334

各総合支所市民福祉課(福祉課)

所得税法や地方税法では、所得を申告する本人または扶養親族などが障がい者に該当する場合、「障害者控除」として一定額を所得から控除できます。対象になる人は、一般的に、身体障害者手帳や精神障害者保健福祉手帳の交付を受けている人ですが、手帳を持っていなくても、年齢が満65歳以上で精神または身体に障がいがあり、要介護・要支援認定を受

けていて、障がいの程度が各種手帳を交付されている人と同程度とみなされる場合は控除を受けることができます。

手帳を持っていない人で控除を受ける場合は、障害者控除対象者認定書の交付申請が必要です。ただし、交付には通常1週間程度かかり、要介護・要支援認定を受けていても、必ず控除の対象になるとは限りません。

平成26年度の申請は平成27年1月5日(月)から受け付けます。

申請者 本人または同居家族(それ以外の方が申請する場合は委任状が必要)

申請に必要なもの

- 本人の介護保険証(コピー可)
- 申請者の印鑑
- 保険証や運転免許証など申請者本人の確認ができる書類

1月の献血(400ml)

地域医療推進室

☎229-3372 📠229-3287

とき 1月8日(木)9時～11時30分、12時30分～16時

ところ 市本庁舎

対象 男性17～69歳、女性18～69歳で男女とも体重が50kg以

上の人 ※65歳以上の人は、60～64歳の間に献血経験がある人

冬至の夜にライトダウンを

環境政策課

☎229-3212 📠229-3354

地球温暖化や省エネについてあらためて考えるために、市の施設の一斉消灯を行います。皆さんの家庭でもライトダウンに参加して、普段の生活を振り返る機会にしてみませんか。

とき 12月22日(月)20時～

アストプラザオフィス・久居駅前出張所 年末年始の休業

アストプラザオフィス

☎222-2525 📠222-2526

久居駅前出張所

☎259-0377 📠259-0388

■アストプラザオフィス (アスト津4階)

休業日 12月29日(月)～1月2日(金)

■久居駅前出張所 (ポルタひさい3階)

休業日 12月29日(月)～1月3日(土)

1月4日(日)からはポルタひさい1階で業務を行います。

申請期限が迫っています

臨時福祉給付金・子育て世帯臨時特例給付金

申請期限

1月16日 金

臨時福祉給付金と子育て世帯臨時特例給付金は、平成26年4月からの消費税率の引き上げに伴い支給するものです。支給対象者で申請が済んでいない人は申請をお急ぎください。

支給対象者

- 臨時福祉給付金…平成26年1月1日時点において津市に住民登録のある人(外国人を含む)で、平成26年度分の住民税が課税されていない人(ただし、住民税が課税されている人の扶養親族等や生活保護を受給している場

合などは、対象になりません)

- 子育て世帯臨時特例給付金…平成26年1月1日時点において津市に住民登録のある人(外国人を含む)で、平成26年1月分の児童手当または特例給付を受給した人のうち、平成25年の所得が児童手当の所得制限限度額未満の人
※申請期限を過ぎると、給付金が受け取れませんのでお急ぎください。内容について詳しくはお問い合わせください。

問い合わせ 津市臨時福祉・子育て世帯臨時特例給付金窓口 ☎229-3397 📠229-3334

イベント

作って遊ぼう福笑い

競艇事業課

☎224-5106 ☎224-9944

保育士と一緒にキャラクターの福笑いを作りませんか。

とき 1月18日(日)9時50分～

ところ 津市モーターボート競走場2階女性・子どもルーム
※中学生以上の男性は入場できません。

対象 小学生以下

定員 先着20人

入場料 100円(20歳未満は無料)

募集

津市交通教育プロバイダ

市民交流課

☎229-3142 ☎227-8070

任期 委嘱日(4月上旬)から2年間

活動内容 ①市内の幼稚園や保育園、小・中学校などで開催する交通安全教室での指導(年間35回程度)②各種交通安全行事への参加(年間10回程度)など

活動時間 1回4時間程度

謝金など ①1回当たり5,000円

②時給1,000円 ※いずれも通勤費相当額を含む

対象 市内に在住の20～64歳の人

定員 4人程度 ※書類審査の上、面接

申し込み 市民交流課または各総合支所地域振興課(生活課)にある応募用紙に必要事項を記入し、直接または郵送で市民交流課(〒514-8611 住所不要)へ ※応募用紙は津市ホームページからもダウンロードできます。

申込期間 12月22日(月)～2月6日(金)必着

考古学講座

～須恵器の窯跡を探る～

教委生涯学習課

☎229-3248 ☎229-3257

古墳時代の最新技術である須恵器の窯跡を調査成果から読み解きます。

とき 1月18日(日)13時30分～15時

ところ 中央公民館会議室

講師 菱田哲郎さん(京都府立大学教授)

対象 市内に在住・在勤・在学の人

定員 抽選40人

費用 500円

申し込み はがき、またはEメールで、「考古学講座」と明記し、郵便番号、住所、氏名、電話番号を教委生涯学習課(〒514-8611 住所不要、☎229-3248 @city.tsu.lg.jp)へ

締め切り 12月25日(木)必着

平成27年4月1日採用予定 三重短期大学専任教員

三重短期大学大学総務課

☎232-2341 ☎232-9647

専門分野 情報科学

採用職 教授、准教授または講師

応募資格 博士の学位を有する(採用時期までに取得見込みを含む)などの条件を満たす人

定員 1人

申し込み 三重短期大学大学総務課へ

締め切り 1月16日(金)17時



自然豊かな美杉地域で健やかな学校生活を過ごしませんか

美杉小学校と美杉中学校の小規模特認校

問い合わせ 教委学校教育課 ☎229-3245 FAX 229-3332

少人数ならではのきめ細かい指導と自然に恵まれた環境で、明るく伸び伸びとした教育を目指す学校です。下記の条件を満たす人は、市内のどこの地域からでも美杉小学校と美杉中学校に入学(転学)することができます。

入学(転学)の条件

- 小規模特認校の趣旨と美杉小学校・美杉中学校の教育活動などに賛同すること
- 市内に住所があること
- 通学は保護者の負担と責任で行うこと

申請の手続き

教委学校教育課または教委各教育事務所で入学(転学)の申請を受け付けています。

美杉小学校



少人数での授業

美杉中学校



みすぎ春のスポーツ祭



曾爾高原での遠足



森林セラピーロードを歩くごと遠足

見学の申し込み
などはこちら

教委学校教育課 ☎229-3245
美杉小学校 ☎274-0802
美杉中学校 ☎272-1191

つ・環境フェア

1月25日(日) 10:00~15:00
津市モーターボート競走場

今年は「WOOD JOY！」をテーマに開催！マイバッグやマイ箸などを持参して、みんな楽しんでながら環境について考えてみませんか。



内容

- 木工工作コーナー
- 映画「WOOD JOB! (ウッジョブ!) ~ 神去なあなあ日常~」パネル展
- 市民団体、企業の環境保全活動の展示・体験
- 市内の幼稚園、小・中学校で行われた環境学習の展示
- 野菜や茶、弁当、菓子等の地産品などの販売
- ごみ収集車へのお絵描き、乗車体験
- おもちゃの「かえっこ」
- フリーマーケット
- スタンプラリー抽選会 など



環境保全活動の展示・体験



ごみ収集車乗車体験

問い合わせ 環境政策課 ☎229-3212 FAX 229-3354

津のSWEETSU! を食べつくし、応募しよう!

スイーツスタンプラリー開催中!



開催期間 1月31日(土)まで

市内の和洋菓子店28店舗を巡って、スイーツスタンプラリーに参加しよう。

応募方法 スタンプを押印した台紙に必要事項を記入し、直接または郵送で津市物産振興会スイーツ部会事務局(商業振興労政課内、〒514-8611 住所不要)へ ※1月31日(土)までは各参加店舗でも受け付けます。

締め切り 2月4日(水)必着

抽選会 2月21日(土)・22日(日)に開催される「第5回スイーツフェスタ」内で抽選

景品 参加店舗で利用できるスイーツ商品券(スタンプの数に応じて、特別賞ほか4つのコースがあります)

スタンプラリー参加方法

- 1 スタンプラリー参加店舗、市本庁舎1階受付、スイーツホームページで台紙を手に入れよう [HP SWEETSU!](#)
- 2 台紙に掲載している市内の和洋菓子店を巡って、スタンプを集めよう
500円以上買うとスタンプを1つ押ししてもらえるよ!
- 3 スタンプを集めて応募すると、スタンプ数に応じて抽選で素敵な商品が当たる!



抽選に外れても、スタンプラリー応募者に送付される案内状をスイーツフェスタ会場に持参すると、もれなく商品がもらえます!

問い合わせ 商業振興労政課 ☎229-3169 FAX 229-3335

津市民文化祭 音楽部門

市内各地域から音楽団体の皆さんが集まり、目頃の練習の成果を披露します。

1月25日(日) 13:00~ **太鼓演奏**

ところ 白山総合文化センター
しらさぎホール

入場料 無料



太鼓演奏

2月22日(日) 13:30~ **器楽音楽**

ところ 白山総合文化センター
しらさぎホール

入場料 無料

3月1日(日) 10:00~ **合唱音楽**

ところ 白山総合文化センター
しらさぎホール

入場料 無料

3月7日(土) 18:30~ **軽音楽**

ところ 津リージョンプラザお
城ホール

入場料 前売り500円、当日700
円(自由席)

3月15日(日) 13:00~ **三曲**

ところ サンヒルズ安濃ハーモ
ニーホール

入場料 無料



三曲

問い合わせ 文化振興課
☎229-3250 FAX 229-3247

三重テレビ公開収録
「ボ〜ット見せちゃいます。津」

BOYS AND MEN ライブステージ

1月17日(土) 13:00~、15:00~(12:00開場)

**津市モーターボート競走場
ツッキードーム**

東海エリア出身・在住のメン
バーで構成された男性ユニット
「BOYS AND MEN」がライブス
テージを行います。メンバーのう
ち4人以上が出演予定です。

入場料 100円(20歳未満は無料)



BOYS AND MEN

問い合わせ 競艇事業課
☎224-5106 FAX 224-9944

年末年始の住宅火災にご注意を

平成26年度全国統一防火標語

もういいかい 火を消すまでは まあただよ

問い合わせ 消防安全課
☎254-0354 FAX 256-7755

空気が乾燥し、ストーブなどの暖房器具を使用
する機会が多くなるこの時期は、毎年住宅火災が
多く発生します。暖房器具が原因で発生した住宅

火災は、その使い方を誤ったことによるものがほ
とんどです。暖房器具を正しく使って、住宅火災
を防ぎましょう。

**暖房器具のそばにカーテンや布
団など燃えやすい物を置かない**

特に布団には気を付けましょ
う。ストーブをつけたまま就寝
すると、寝ていて気付かない間
に布団がストーブに接触し、火
災の原因になる恐れがあります。



**暖房器具の近くで衣類など
を乾かさない**

衣類が落ちた場合、火災の原
因になる恐れがあります。



**石油ストーブの給油は必ず
火を消してから行う**

ストーブの火が消えたことを
確認してから給油してください。
給油後、カートリッジタンクの
口金は確実に締め、灯油漏れが
ないか確認しましょう。



津市手づくり絵本コンクール審査結果発表

10月17日に津市手づくり絵本コンクールの審査会を開催しました。157点の応募があり、11作品が入賞しました。受賞者の皆さんは次のとおりです。

市長賞受賞作品は製本し、2月ごろから市内の図書館でご覧いただけます。

津市長賞

子どもの部



お母さん犬かって!

田嶋大輝さん(高田中2年生)
田嶋誠司さん(豊が丘小3年生)

一般の部



うさぎと私の秋ものがたり
たなかまちこさん

津市議会議長賞

子どもの部

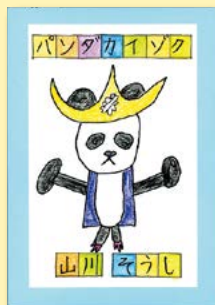

パンダカイズク

山川創士さん(一身田小1年生)

一般の部

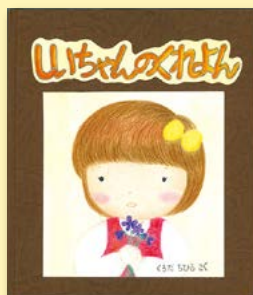

しいちゃんのくれよん
黒田千浩さん

津市教育長賞

子どもの部



ぼくと野球

平澤響生さん(草生小6年生)

一般の部



ありがとうピーちゃん
田嶋吉美さん

本に出会えるまちで賞

●あこぎのへいじくん

田中洸志さん(西が丘小3年生)

●ちょろり

前川陽香さん(三重大附属小5年生)

●夜の月

井上元さん(南郊中3年生)

●ぼくのうわぐつ

中西京子さん

●しゅんのごはん

瀬分美穂さん

問い合わせ 津図書館 ☎229-3321 FAX 229-1458



津市の **情報発信中!!**



ケーブルテレビ津市行政チャンネル デジタル123ch(アナログ6ch)

津市行政情報番組 まるっと津ガイド・プラザ津
毎日6時~24時放送中!

●津市ホームページ

QRコード ▶▶▶



●津市メールマガジン

津市ホームページから登録できます

●津市シティプロモーション情報
facebook

QRコード ▶▶▶



三重テレビ放送

つ いいと、ツイート!
毎月第4日曜日9時~9時15分放送中!
旬感☆みえ~ MY CITY MY TOWN ~
年6回放送中!

三重エフエム放送

津市情報マップ
毎週水曜日17時30分~17時35分放送中!

個人住民税(市民税・県民税)、 軽自動車税改正のお知らせ

問い合わせ 市民税課

☎229-3130(住民税に関すること)

☎229-3129(軽自動車税に関すること)

FAX 229-3331(共通)

個人住民税(市民税・県民税)の改正点

◆個人住民税における住宅ローン控除の延長・拡充

個人住民税における住宅ローン控除が次のように延長・拡充されました。

居住開始年月	現行	改正後	
	平成25年12月以前	平成26年1月～3月	平成26年4月～平成29年12月
控除限度額	所得税の課税総所得金額等の5% (最高9万7,500円)	所得税の課税総所得金額等の5% (最高9万7,500円)	所得税の課税総所得金額等の7% ^(※) (最高13万6,500円)

※住宅の取得対価の額または費用の額に含まれる消費税等の税率が、8%または10%である場合に適用となります。(それ以外の場合は現行と同様です)

個人住民税における住宅ローン控除とは

所得税から控除しきれなかった額を、上記控除限度額の範囲内で住民税から控除するものです。

◆上場株式等の配当所得および譲渡所得等に係る10%軽減税率の廃止

上場株式等の配当・譲渡所得等に係る軽減税率10%(所得税7%、住民税3%)の特例措置は、平成25年12月31日をもって廃止されました。平成26年1月1日以降は本来の税率20%(所得税15%、住民税5%)が適用されています。

軽自動車税の税率変更

地方税法改正により、平成27年度から軽自動車税の税率が変わります。

◆原動機付自転車、二輪車および小型特殊自動車

平成27年度課税から次の車種について新税率が適用されます。



車種区分	税率(年税額)		
	現行 平成26年度まで	改正後 平成27年度から	
原動機付自転車	第1種(50cc以下)	1,000円	2,000円
	第2種乙(50cc超90cc以下)	1,200円	2,000円
	第2種甲(90cc超125cc以下)	1,600円	2,400円
	ミニカー	2,500円	3,700円
軽自動車	二輪(125cc超250cc以下)	2,400円	3,600円
二輪小型自動車(250cc超)		4,000円	6,000円
小型特殊自動車	農耕用	1,600円	2,400円
	その他	4,700円	5,900円

◆三輪および四輪以上の軽自動車

平成27年度課税から次の車種について、「最初の新規検査」の年月によって新税率が適用されます。

車種区分	税率(年税額)		
	(ア) 平成27年3月31日までに最初の新規検査をした車両	(イ) 平成27年4月1日以後に最初の新規検査をした車両	(ウ) 最初の新規検査から13年を経過した車両(平成28年度課税～)
三輪	3,100円	3,900円	4,600円
軽自動車 四輪以上	乗用 自家用	7,200円	10,800円
	乗用 営業用	5,500円	6,900円
	貨物 自家用	4,000円	5,000円
	貨物 営業用	3,000円	3,800円

(ア)…現在の税率から変更はありません。ただし、最初の新規検査から13年を経過した車両は平成28年度課税分から(ウ)の新税率が適用されます。

(イ)…新税率が適用されます。

(ウ)…平成28年度課税より、最初の新規検査から13年経過した三輪および四輪以上の軽自動車については、税率が引き上げられます。(ただし、電気軽自動車、天然ガス軽自動車、メタノール軽自動車、混合メタノール軽自動車、ガソリンを内燃機関の燃料として用いる電力併用軽自動車、被けん引自動車を除く)



最初の新規検査について

「新規検査」とは、今までに車両番号の指定を受けたことのない軽自動車を、新たに使用しようとするときに受ける検査です。最初の新規検査年月は自動車検査証の「初度検査年月」で確認できます。なお、中古車の新規検査や継続検査(車検)は最初の新規検査には該当しません。

●自動車検査証での確認方法

最初の新規検査年月

番号 00000 自動車検査証 平成 年 月 日 軽自動車検査協会

車 両 番 号	交付年月日	初度検査年月	自動車の種別	用途	*****	車 体 の 形 状
	平成 年 月 日	平成 年 月				
車 台 番 号	乗車定員	最大積載量	車両重量	車両総重量	長さ	幅
					cm	cm
車 名	型 式	原動機の型式	燃料の種類	前 軸 重	後 軸 重	軸 重
				kg	kg	kg
						型式指定番号
						類別区分番号

津市国民健康保険に加入している70歳未満の皆さんへ 高額療養費の限度額が変わります

問い合わせ 保険医療助成課 ☎229-3160 FAX229-5001

平成27年1月1日から、70歳未満の人の高額療養費に係る自己負担限度額の所得区分が、3段階から5段階に細分化されます。

平成26年12月診療分まで(現行)

所得区分	適用区分	所得要件	自己負担限度額(月額)	
			3回目まで	4回目以降
上位所得者	A	基準総所得金額600万円超	15万円+(総医療費-50万円)×1%	8万3,400円
一般	B	基準総所得金額600万円以下	8万100円+(総医療費-26万7,000円)×1%	4万4,400円
住民税非課税世帯	C	住民税非課税	3万5,400円	2万4,600円

平成27年1月診療分から(改正後)

所得区分	適用区分	所得要件	自己負担限度額(月額)	
			3回目まで	4回目以降
上位所得者	ア	基準総所得金額901万円超	25万2,600円+(総医療費-84万2,000円)×1%	14万100円
	イ	基準総所得金額600万円超901万円以下	16万7,400円+(総医療費-55万8,000円)×1%	9万3,000円
一般	ウ	基準総所得金額210万円超600万円以下	8万100円+(総医療費-26万7,000円)×1%	4万4,400円
	エ	基準総所得金額210万円以下	5万7,600円	4万4,400円
低所得者	オ	住民税非課税	3万5,400円	2万4,600円

※基準総所得金額とは、所得合計額から基礎控除額33万円を差し引いた額です。

限度額証の適用区分が変更

高額療養費の限度額の変更に伴い、限度額適用認定証および限度額適用・標準負担額減額認定証(以下、限度額証という)の適用区分の記載内容も変更になります。平成26年12月末までの限度額証の発行を受けている人で平成27年1月以降も70歳未満の人には、平成26年12月下旬に平成27年1月から有効の限度額証が世帯主宛てに送付されます。(手続きは不要)

新しく届く限度額証の有効期限は平成27年7月末まで(ただし、平成27年7月末までに70歳に

なる人は誕生月の月末まで)になりますので、有効期限以降の限度額証が必要な人はあらかじめ申請する必要があります。

なお、70歳から74歳までの住民税課税世帯の人は限度額証の手続きは必要ありません。医療機関で「高齢受給者証」を提示すれば自己負担限度額までの支払いになります。

70歳以上の人の自己負担限度額は変更ありません。

高額医療・高額介護合算制度の自己負担限度額が5段階に

平成27年1月から、70歳未満の人の高額療養費の自己負担限度額が細分化されることにより、平成

平成26年7月診療分まで(現行)

所得区分	所得要件	自己負担限度額(年額)
上位所得者	基準総所得金額600万円超	126万円
一般	基準総所得金額600万円以下	67万円
低所得者	住民税非課税	34万円

26年8月～平成27年7月の高額医療・高額介護合算制度の自己負担限度額が細分化されます。

平成26年8月診療分から(改正後)

所得区分	所得要件	自己負担限度額(年額)
上位所得者	基準総所得金額901万円超	176万円
	基準総所得金額600万円超901万円以下	135万円
一般	基準総所得金額210万円超600万円以下	67万円
	基準総所得金額210万円以下	63万円
低所得者	住民税非課税	34万円

※70歳以上の人の自己負担限度額は変更ありません。

ひとり親家庭の皆さんへ 児童扶養手当を支給

問い合わせ こども支援課 ☎229-3155 ㊚229-3334

手当を受けることができる人(受給資格者)

次の要件に該当する18歳に達する日以後の最初の3月31日までの間にある児童(心身に中程度以上の障がいがある場合は20歳未満)を養育している父、母、または父もしくは母に代わって児童を養育している人(養育者)に対して、手当が支給されます。

- 父母が婚姻を解消した児童
- 父または母が死亡した児童
- 父または母に重度の障がいがある児童
- 父または母の生死が明らかでない児童
- 母が婚姻によらないで懐胎した児童
- 父または母が裁判所からのDV保護命令を受けた児童 など

次のような場合には手当を受けられません

- 児童の住所が日本国内にないとき
- 児童が児童福祉施設などに入所している、または里親に預けられたとき
- 児童の父、母、または養育者の住所が日本国内にないとき
- 児童の父または母が、婚姻の届け出はなくても、事実上の婚姻関係(内縁関係など)にあるとき

※上記以外にも支給されない場合がありますので、必ず事前にご相談ください。

児童扶養手当法の改正

これまで、公的年金等が受給できる場合は児童扶養手当を受給できませんでしたが、児童扶養手当法が改正されたことにより、平成26年12月から公的年金等が受給できる場合でも、年金の月額が児童扶養手当の支給額を下回るときは、その差額分の手当が支給されることとなります。申請が必要ですので、詳しくはお問い合わせください。なお、平成26年12月1日時点で該当する人は、3月31日(火)までに申請すれば、12月分から支給されます。

支給額

児童1人の場合

- 全部支給 月額4万1,020円
- 一部支給 月額9,680円～4万1,010円

児童2人以上の場合

- 2人目 月額5,000円の加算
- 3人目以降 月額3,000円の加算

※一部支給の額は受給資格者の所得額に応じて決まります。また、受給資格者または扶養義務者(同居の親族)の前年の所得が次の限度額以上ある場合は、その年の8月から翌年7月までは、支給されません。

所得制限限度額

税法上の扶養人数	受給資格者の所得	扶養義務者等の所得
0人	192万円	236万円
1人	230万円	274万円
2人	268万円	312万円
3人以上	以下38万円ずつ加算	以下38万円ずつ加算

手当の支給

手当を請求した月の翌月分から支給され、支給月(4・8・12月)の前月までの4カ月分が指定の金融機関の口座へ振り込まれます。振込日は各支給月の11日です。児童扶養手当を受給するには、申請が必要ですので、必ず手続きをしてください。

申請に必要なもの

- 申請者と児童の戸籍謄本
- 申請者名義の金融機関の通帳
- 申請者の年金手帳
- 所得課税証明書(平成26年1月1日に津市に住所がなかった人)
- 賃貸契約書の写し(借家などの場合)

※必要に応じ、上記以外の書類を提出していただく場合があります。

母子・父子・寡婦福祉資金貸付金制度

母子・父子・寡婦福祉資金貸付金とは、ひとり親家庭および寡婦の経済的自立を図るため、子どもの進学や親自身の技能習得などに資金を貸し付ける制度です。貸し付けの申請ができる人は、ひとり親家庭の親と寡婦(配偶者の無い女子で、かつて配偶者のない女子として20歳未満の児童を扶養していたことのある人)などです。貸付金の種類によって貸し付けの限度額や条件が異なりますので、詳しくはお問い合わせください。

津市母子寡婦福祉会

母子家庭等の相互扶助と自立支援などの福祉向上を推進する組織です。市内に10の支部があり、会員相互の交流・親睦を目的とする事業、悩み事相談、公的支援の案内などを行っています。

問い合わせ

津市母子寡婦福祉会(津市ふれあい会館内)
☎223-2085

シリーズ 人権 (61)



私をかえた異国の^{であ}出逢い

10年ほど前に海外の観光地へ旅行に行った時のことです。生涯2回目で久しぶりの海外旅行だったため、弾む心を抑え切れなかったことと、逆に何とも言い難い不安感と緊張感があったことを今でも思い出します。6日間程度の行程でしたが、昼間はいろいろな観光地を巡ることができ、楽しかった反面、体力的にはとても疲れしました。

ある日、夕食を終え一休みした後、せっかく海外へ来たのだからもっと異国情緒を味わうのもいいと思い、夜の繁華街に繰り出し、外国人が大勢集まる大衆酒場のようなところへ一人で飛び込んだ時のことです。店内は大勢の外国人客でほぼ満席でござったがえしていました。人が多すぎて落ち着かないなと思い、別の店にしようと思おうとしたとき、入口付近のカウンター席に座っていた白人男性と目が合いました。すると彼は、隣に1つだけ空いている席を「この席、空いているよ」と身ぶり手ぶりで知らせてくれました。

少し緊張しながらその席に座り、飲み物を

注文すると、彼は笑顔で私に「どこから来たのか」と英語で聞いてきました。私はすぐに「日本です」と英語で答えました。彼からのその一言で、今まで私の中に募っていた不安が一気に消え去りました。その後、会話の内容が理解できないところもありましたが、1時間くらい一緒に楽しくビールを飲みました。今まで外国人を相手に長い時間、会話をすることがなかった私は、あの時、以前からずっと仲の良い友人であったような親しみを、彼に対して自然に感じたのを覚えています。

その後も何度か海外に行く機会がありましたが、あの時の経験から、今では外国人と接することに何のためらいも感じなくなりました。

私たちは外国人に接するとき、言葉や生活習慣の違いから壁を作ってしまうことがありますが、言葉だけに頼るのではなく、表情や身ぶり、目と目で伝え合うなど、心を開いて接しようという気持ちがあれば、心の底からつながりを持つことができると思います。同じ人間なのですから。



新春恒例

平成27年津市消防出初式

1月11日 9時～12時

津リージョンプラザお城ホール

時間 9時～10時15分ごろ

内容 式典(表彰など)

津リージョンプラザ南側道路・
お城公園お堀西側

時間 式典終了後～12時

内容 木やり披露、分列行進(子ども消防隊長、消防音楽隊演奏)、一斉放水など

※津リージョンプラザの「車いす使用者用駐車区画」は9時から13時ごろまで使用できないため、市本庁舎の一般駐車場に専用スペースを設けます。



平成26年の消防出初式

問い合わせ

消防団統括室

☎254-1602

FAX 256-7755

1月の主な催し

記号の見方

有料 整理券が必要

開催時間

場所

問い合わせ

電話番号

11日(日)

平成27年津市消防出初式 時9:00～12:00 場津リージョンプラザ周辺 問消防団総括室 ☎254-1602

平成27年津市成人式 時13:30～15:00 場メッセウイング・みえ 問教委生涯学習課 ☎225-7172



18日(日)

ひさい音楽祭 時13:00～ 場久居総合福祉会館 問久居総合支所地域振興課 ☎255-8812

18日(日)・31日(土)

映画鑑賞会 時14:00～ 場津図書館 問同図書館 ☎229-3321

25日(日)

つ・環境フェア 時10:00～15:00 場津市モーターボート競走場 問環境政策課 ☎229-3212

津市民文化祭音楽部門「太鼓演奏」 時13:00～ 場白山総合文化センター 問文化振興課 ☎229-3250

31日(土)～2月8日(日)

第9回津市美術展覧会 時9:00～17:00(2月2日は休館、8日は16:00まで) 場津リージョンプラザ 問文化振興課 ☎229-3250



1月の納期
市民税・県民税(第4期)
納期限2月2日
お忘れなく。納付は便利な口座振替をご利用ください。

1月のスポーツ施設一般公開(個人使用)

津市体育館 ☎225-3171 (9時～12時、13時～17時、18時～21時30分) ※バドミントンとバレーボールの13時～17時は、半面が卓球の一般公開となります。	バドミントン(8面、13時～17時は4面)	6日(火)、14日(水)、22日(木)、26日(月)
	バドミントン(4面、18時～21時30分のみ)	8日(木)、19日(金)、28日(水)
	卓球(18台)	8日(木)、19日(金)、28日(水)
	卓球(18台、13時～17時のみ)	6日(火)、9日(金)、14日(水)、15日(木)、22日(木)、26日(月)、27日(火)
久居体育館内卓球室 ☎255-6081 (9時～12時、13時～17時、18時～21時)	卓球(5台)	毎日(大会などで一般公開を中止する場合があります)
	河芸体育館 ☎245-3191 (9時～12時、13時～17時、18時～21時30分)	卓球(2台)
芸濃総合文化センター ☎265-6000 (9時～12時、13時～17時、18時～21時30分)	バドミントン、ソフトバレー(アリーナ)、卓球(剣道場)	6日(火)、13日(火)、20日(火)、27日(火)
	美里体育館 ☎279-8123 (9時～12時、13時～17時、18時～21時30分)	ソフトバレー バドミントン
安濃中央総合公園内体育館 ☎268-0100 (9時～21時30分)	1月31日(土)まで天井改修工事のためアリーナ使用不可	
香良洲体育館 ☎292-2498 (9時～12時、13時～17時)	バドミントン、ソフトバレー、卓球など	5日(月)
一志体育館 ☎293-5688 (9時～12時、13時～17時、18時～21時)	3月31日(予定)まで天井改修工事のためメインアリーナ使用不可	
白山体育館 ☎262-4363 (9時～12時、13時～17時)	バドミントン	12日(月)
	卓球	26日(月)

■施設の内容(予約方法、使用可能種目、使用料など)について詳しくは各施設へ直接お問い合わせください。また、津市ホームページでスポーツイベントの予定や施設の利用(予約)状況が確認できます。

BOAT RACE 津 & 津インクル

ボートレース津 外向発売所

1月の開催日程

問い合わせ 競艇事業課 ☎224-5106 FAX224-9944

1月		1	2	3	4	5	6	7	8	9	10	11	12	13	14	15	16	17	18	19	20	21	22	23	24	25	26	27	28	29	30	31
		木	金	土	日	月	火	水	木	金	土	日	月	火	水	木	金	土	日	月	火	水	木	金	土	日	月	火	水	木	金	土
スタンド	本場	伊勢新聞社新春レース				山崎ていじ杯				猪の倉温泉湯けむり争奪杯				ルーキーシリーズ																		
	場外	浜名湖				尼崎		GⅢ常滑オール女子		GI唐津周年		びわこ		GI宮島周年		GI住之江周年																
津インクル	昼	伊勢新聞社新春レース				住之江		山崎ていじ杯		戸田		猪の倉温泉湯けむり争奪杯		GⅢ福岡企業杯		びわこルーキーシリーズ																
		浜名湖				尼崎		GI唐津周年		びわこ		GI宮島周年		GI住之江周年																		
	夜	若松		蒲郡		若松		桐生		丸亀		若松		三国																		
		丸亀		桐生		蒲郡		若松		桐生		丸亀																				

おわび 広報津11月16日号表紙と5ページ「12月の主な催し」の「Geino Xmas 2014 16th」の開催時間に誤りがありました。正しくは「12月20日(土)17:00～、12月21日(日)13:00～」です。おわびして訂正させていただきます。

みんなの情報掲示板

お知らせ

今にゆとり、老後にゆとり 国民年金基金

収入に合わせて設計でき、将来受け取る年金を確実に増やすことができる公的な個人年金制度です。掛け金は全額所得控除の対象となり、所得税・住民税が軽減されます。

問 三重県国民年金基金(☎0120-291-284)

イベント

110番の日



日 1月10日(土)13時30分～15時30分 場 河芸公民館 内 三重県警察音楽隊・朝陽中学校ブラスバンド部による演奏、模擬110番通報教室、パトカー・白

悲しい数字
10月分
(平成26年累計)

火災件数……………10件(106件)
うち住宅火災……………3件(20件)
救急出動数……………1,137件(11,711件)
交通事故数……………863件(8,268件)
死者数……………3人(16人)
負傷者数……………137人(1,415人)

市民の動き
11月1日現在

世帯数…122,838世帯
(前月比192世帯増)
人口…284,884人
(前月比73人増)
男性…138,176人
女性…146,708人

バイの展示など

問 三重県警察本部通信指令課(☎222-0110)

第13回白塚おさかなまつり



日 12月27日(土)8時30分～12時 ※雨天決行 場 白塚漁港
内 農水産物の販売、マグロの解体ショー、海鮮汁の振る舞いなど
問 同実行委員会(白塚漁業協同組合内、☎232-3027)

津市シルバー人材センター 入会説明会

日 1月14日(水)13時～14時30分
場 同センター本部(三重町津興)
問 同センター本部(☎224-4123)

四季の彩り祭り「新春祭」

日 1月10日(土)10時～15時30分(受け付けは15時まで) 場 久

居総合福祉会館南館3階レクリエーションホール 内 ステージ発表、各種体験コーナー、抽選会など

問 同祭り実行委員会事務局担当(☎262-1372)

募集

三重中央医療センター附属 三重中央看護学校 平成27年度一般入学生

日 試験日 1月15日(木)

申 1月7日(水)17時までに願書を同校へ ※募集要項・願書の請求は、「募集要項請求」と明記し、電話またはファクス、Eメールで住所、氏名、電話番号を同校(☎259-1177、FAX259-1170、✉miechuo@ztv.ne.jp)へ

三重刑務所施設見学会

日 1月24日(土)10時～11時30分
場 三重刑務所(修成町) ※20歳未満は保護者同伴 定員30人
申 12月22日(月)～1月19日(月)に、住所、氏名、年齢、電話番号を同刑務所(☎228-2161)へ

参加者募集!!

津市民体育大会 津市民スポーツ教室

津市民体育大会

種目	とき	ところ	定員	対象	申込期間
スキー	1月25日(日)	荘川高原スキー場(岐阜県高山市)	制限なし	小学生以上	1月14日(水)まで
ハンドボール	2月1日(日)	津市体育館	先着 各5チーム	30歳以上の男性 30歳以上の女性	12月22日(月)～1月23日(金)
フットサル	2月14日(土)・15日(日)	津市体育館	24チーム	高校生以上	1月5日(月)～1月23日(金)

津市民スポーツ教室

種目	とき	ところ	定員	対象	締め切り
スキー	1月24日(土)8:00～16:00	荘川高原スキー場	50人	小学生以上	1月14日(水)
サッカー	2月7日(土)8:00～17:00	海浜公園内陸上競技場	50人	小学5・6年生	1月23日(金)

対 市内に在住・在勤・在学の人
申 津市スポーツ協会にある申込用紙に必要事項を記入し、直接または郵送、ファクスで同協会(〒514-0027 大門6-15、FAX273-

5588)へ ※参加費など詳しくは、同協会にお問い合わせいただくか、同協会ホームページをご覧ください。

問 同協会(☎273-5522)

■ 放送大学大学生

平成27年第1学期(4月入学)の全科履修生、選科履修生、科目履修生などを募集しています。15歳以上の人なら、誰でも試験なしで入学できます。 ※卒業を目指す場合は、18歳以上で大学入学資格が必要です。

申 3月20日(金)までに同大学本部へ

問 同大学三重学習センター(☎233-1170)

■ 旅先で使える英会話教室

■ ケビンズ基礎英語(全12回)

海外の空港やレストランなど旅先で役立つ英会話を、カナダ人講師から学びませんか。

日 1月11日～3月29日の毎週日曜日18時～19時30分 **場** 新町会館 **定** 20人 **費** 無料(別途資料代、会場代が必要)

申 12月26日(金)までに電話またはEメールで氏名、電話番号を同教室担当(☎080-3640-5320、✉kbbly@gmail.com)へ

健康

■ 住民健康講座

日 1月8日(木)14時～15時 **場** 久居公民館 **内** 大北典史さん(大北内科院長)による講演「老人ホームでの医療と看取り」

問 久居一志地区医師会(☎255-3155)

■ 認知症予防教室

日 1月9日(金)10時～11時30分 **場** 津センターパレス3階津市社会福祉協議会会議室1 **内** 「みんなであの歌この歌」と手描きカレンダーづくり **対** 市内に在住の60歳以上の人 **定** 20人

申 12月25日(木)から津市社会福祉協議会津支部(☎213-7111)へ

■ 薬を知る講演会

日 1月18日(日)10時～12時 **場**

津リージョンプラザ2階健康教室 **内** 「花粉症、アトピーなどのアレルギーと薬」をテーマに、薬剤師による薬の効能などの解説と個人相談など

問 津薬剤師会(☎255-4387)

無料相談コーナー

■ 行政書士定例相談(面談は要予約)

日 毎月第2木曜日10時～16時(祝・休日、年末年始を除く) **場** 三重県行政書士会事務局(広明町) **内** 許認可等の申請書類の作成や提出手続きの代理、契約書等の権利義務、事実証明の作成などの相談

問 同会(☎226-3137)

■ 三重県司法書士会常設相談会(面談は要予約)

日 毎月第1・2・3水曜日13時30分～16時30分、毎月第4土曜日17時30分～20時30分 **場** 三重県司法書士会館(丸之内養正町)

内 登記、相続、裁判手続き、多重債務、後見制度など ※電話相談(☎273-6300)も面談と同じ時間帯に行います。

申 毎週月～金曜日9時～17時に同会(☎221-5553)へ ※祝・休日、年末年始を除く

■ 法的な困りごとは法テラスへ

日 毎週月～金曜日9時～21時、土曜日9時～17時(祝・休日、年末年始を除く) **内** 法的トラブルの解決に役立つ法制度や相談窓口の情報提供

問 法テラスコールセンター(法的トラブル…☎0570-078374、犯罪被害者相談…☎0570-079714)

■ 総合労働相談(要予約)

日 毎週水曜日13時～16時(祝・休日、年末年始を除く) **内** 解雇、賃金、セクハラ、人事、配置転換、労働契約などの相談

申 三重県社会保険労務士会総合労働相談所(☎228-6064)へ

■ 交通事故相談(要予約)

日 毎週火・金曜日 ※相談時間はお問い合わせください。 **場** 三重弁護士会館(中央)

申 毎週月～金曜日9時～17時に三重弁護士会(☎228-2232)へ ※祝・休日、年末年始を除く

■ 登記相談(要予約)

日 毎月第2・4火曜日13時～16時 **場** 三重県土地家屋調査士会館(河辺町) **内** 不動産(土地・建物)の調査、測量、表示登記、境界の相談 **申** 同調査士会(☎227-3616)へ

■ 1月の行政相談・市政相談

内 国や市などの行政に関する苦情や要望

とき(1月)	ところ
6日(火) 9時～12時	アスト津4階 会議室3
9日(金) 9時～12時	河芸ほほえみセンター2階 ケース会議室
15日(休) 13時30分～15時	伊勢地域住民センター 研修室
19日(月) 13時～16時	津センターパレス3階 津市社会福祉協議会相談室
19日(月) 13時～16時	久居総合福祉会館北館2階 会議室

問 三重行政評価事務所(☎227-6661)

■ 人権擁護員による人権相談(秘密厳守)

内 いじめ、虐待、プライバシー侵害、近隣関係など

■ 特設人権相談

とき(1月)	ところ
15日(休) 13時～16時 (受け付けは15時まで)	津センターパレス3階 津市社会福祉協議会相談室
19日(月) 9時30分～11時30分	久居総合福祉会館南館2階 談話室1

問 津人権擁護委員協議会津地区委員会(☎228-4193)

■ 常設人権相談所

日 毎週月～金曜日8時30分～17時15分(祝・休日、年末年始を除く) **場** 津地方法務局人権擁護課(丸之内) **問** 同課(☎228-4193)

歴史散歩

青巖寺

一志町小山の山麓にある青巖寺。寺伝によると、古くは紫雲山慈恩寺という名の密教寺院で、伊勢国司北畠氏の祈願寺でした。慈恩寺は戦国時代の戦火で荒廃しましたが、その後、名を改めて誓願寺として再興されました。現在の青巖寺という名前になったのは、元文4(1739)年と伝えられています。

青巖寺には多くの文化財が残されていて、その中でも青巖寺本堂、木造阿弥陀如来立像、青巖寺古文書、絹本着色仏涅槃図、絹本着色聖徳太子及び浄土高僧連坐像の5件が市指定の有形文化財になっています。

青巖寺の境内へ続く石段を上ると、正面に本堂が見えてきます。慶安4(1651)年11



青巖寺本堂全景

月に尾張徳川家2代徳川光友の三男松平義昌が青巖寺で誕生したことから、元禄5(1692)年、光友によってこの本堂が建立されました。建坪は90坪余りで総ひのき造り、



本堂内陣

内陣の漆箔円柱は上部から全て極彩色が施され、豪華絢爛な元禄時代の建物の特徴を示しています。本尊の木造阿弥陀如来立像は、像高77cm、材質はヒノキで構造は寄木造、端麗な姿をしていて、作風から制作は鎌倉時代と考えられています。

青巖寺古文書は2通あり、1通は天正12(1584)年4月17日のものです。天正12年は本能寺の変から2年後に当たり、全国的に混乱が続く中、この地域では戸木の木造氏を豊臣秀吉方の蒲生氏郷が攻める戸木城籠城戦が行われていました。この文書は蒲生氏郷方の与力であった沢氏と秋山氏が、味方の軍勢に小山の郷の住民に対して乱暴、狼藉をしないように指図したものです。もう1通は、関ヶ原の戦いの前哨戦とされる津城攻めを行った西軍石田三成方の諸将が、津城落城の翌日、慶長5(1600)年8月26日に青巖寺に宿泊した際に、小山の安全を守るため部下に禁止行為を示した文書です。



絵画の絹本着色仏涅槃図は、釈迦が亡くなった時の様子が絹の布に描かれているものです。また絹本着色聖徳太子及び浄土高僧連坐像は、画面上部に聖徳太子と4人の侍臣が、下部には僧侶11人が描かれています。これら市指定有形文化財の他にも、境内を見渡すと尾張徳川家とのゆかりを感じ取れる三葉葵の紋が入った本堂の鬼瓦や、松平義昌が青巖寺で誕生した時に使ったとされる産湯井を見ることが出来ます。このように現代に伝えられる貴重な文化財からは、日本の歴史に大きく関わる事象がこの地域にも影響を及ぼしていたことが分かります。境内にたたずんで、歴史の大きなうねりに思いをはせてみてはいかがでしょうか。

2015

1月

催し物のご案内

■各ホール・展示施設の催しは、主催者の申請に基づき11月20日現在で作成しているため、既にチケットなどの発売が開始されている場合があります。主催者の都合により、予定が中止・変更となる場合がございますのでご了承ください。詳細については、各問い合わせ先にお尋ねください。なお、主催者の希望および入場対象者が関係者に限られている催しについては掲載を省略しています。

■ご来館の際はできるだけ公共交通機関をご利用ください。

～平成26年12月16日発行～

津リージョンプラザ ☎229-3300

アストプラザ ☎222-2525

河芸公民館 ☎245-2222

芸濃総合文化センター ☎265-6000

美里文化センター ☎279-8111

サンヒルズ安濃 ☎268-5811

サンデルタ香良洲 ☎292-3113

一志農村環境改善センター ☎293-5611

白山総合文化センター ☎262-5893

美杉総合文化センター ☎272-8080

★ 催し物 ★

■津リージョンプラザ お城ホール ☎229-3300

日	曜日	催し物	開演	終演	入場料	問い合わせ	
11	日	平成27年津市消防出初式	9:00	12:00	無料	市消防本部消防団統括室 ☎254-1602	
17	土	BRIDGET LIVE TOUR 2015 「ADVANCE」	17:00	20:00	前売り 4,000円 当日 4,500円	エヌアール ☎0596-58-6716	
18	日	たんたらホイ！フェス in 三重	第1部	12:30	16:00	大人 1,500円 学生 500円	たんたらホイ会エンジョイ三重 ☎090-1980-9981(宮田) ☎226-0005(宮田)
			第2部	17:00	20:00	大人 6,000円 学生 3,000円	
24	土	森は生きている	19:00	20:50	前売り大人1,500円 学生1,000円 小学生 600円 当日大人1,800円 学生1,200円 小学生 700円 (幼児無料)	劇団津演 ☎226-1089 ☎090-8677-5514(若林)	
25	日		14:00	15:50			
31	土	三重大学合唱団第54回定期演奏会	15:00	17:00	無料	☎080-5128-6755(田舎片)	

■アストプラザ アストホール ☎222-2525

日	曜日	催し物	開演	終演	入場料	問い合わせ	
9	金	日本・ボリビア外交関係樹立 100周年記念イベント ～日本・ボリビア経済フォーラム& EXPO BOLIVIA in みえ 2014～	フォーラム	13:00	17:00	無料	日本ボリビア人協会 ☎090-7916-6410(山田)
10	土		EXPO	11:00			
25	日	三重大学室内楽団第30回定期演奏会	14:00	16:00	前売り 450円 当日 500円	三重大学室内楽団 ☎090-3389-5139(阿部) ✉shitsugaku@gmail.com	

■河芸公民館 大ホール ☎245-2222

日	曜日	催し物	開演	終演	入場料	問い合わせ
17	土	津市人権・同和教育研究協議会 市民とつくる人権ネットワークの集い	13:30	16:30	無料	白山市民会館 ☎262-7026(前川)

■サンヒルズ安濃 ハーモニーホール ☎268-5811

日	曜日	催し物	開演	終演	入場料	問い合わせ
24	土	映画「じんじん」上映会	13:30	15:30	前売り 大人1,000円 小中高生 800円 当日 大人1,500円 小中高生 800円	「じんじん」上映会実行委員会 ☎268-5220(生川)

■白山総合文化センター しらさぎホール ☎262-5893

日	曜日	催し物	開演	終演	入場料	問い合わせ
25	日	津市民文化祭 音楽部門「太鼓演奏」	13:00	15:30	無料	市文化振興課 ☎229-3250

■津リージョンプラザ

とき	催し物	入場料	問い合わせ	ところ
7日(水)～9日(金) 9:00～17:00 (7日は12:00から、 9日は15:00まで)	生涯学習作品展	無料	津北地区退職教職員互助会 ☎245-3238(野島)	生活文化情報センター (展示室)
14日(水)～18日(日) 9:00～17:00 (14日は13:00から、 18日は16:00まで)	創元会三重支部展	無料	創元会三重支部 ☎228-8793(出口)	生活文化情報センター (展示室)
31日(土)～2月8日(日) 9:00～17:00 (8日は16:00まで、 2月2日は休館)	第9回津市美術展覧会	無料	津市美術展覧会実行委員会 (市文化振興課内) ☎229-3250	生活文化情報センター (展示室)・ギャラリー

ホール施設のご案内

サンヒルズ安濃ハーモニーホール

安濃町東観音寺418 ☎268-5811

休館日 火曜日、12月28日～翌年1月4日

申し込み 開館日の8時30分～17時15分に直接、サンヒルズ安濃事務室へ申し込んでください。使用しようとする日の属する月の6カ月前の月の初日から20日(展示ギャラリーは3日)前まで、直接窓口で申請ができます。電話、郵送による申し込みは受け付けません。なお、申し込むときは、催しの内容や入場方法など、具体的内容を記入してください。申し込み後、内容に変更があった場合は速やかに届け出てください。

施設の概要

施設名	規模	定員など
ハーモニーホール	プロセニウム形式 舞台 15.3m×11.2m	600席 内車椅子用4席
楽屋1	16㎡(和室6.5畳)	10人程度
楽屋2	16㎡	5人
楽屋3	39㎡	18人
リハーサル室	68㎡	—
展示ギャラリー	77㎡	—



ハーモニーホール

施設の使用料(使用時間1時間当たりの使用料)

単位(円)

施設名	使用区分	入場料等を徴収しない場合	入場料等の額が1,000円以下	入場料等の額が1,000円を超え3,000円以下	入場料等の額が3,000円を超える
		ハーモニーホール	営利または宣伝を目的とする場合 平日 7,600 土・日曜日、祝・休日 9,880	11,400	15,200
	その他の場合 平日 3,800 土・日曜日、祝・休日 4,940	4,560	5,700	6,840	
楽屋1・2・3	営利または宣伝を目的とする場合	1,000	1,500	2,000	2,500
	その他の場合	500	600	750	900
リハーサル室	営利または宣伝を目的とする場合	1,000	1,500	2,000	2,500
	その他の場合	500	600	750	900
展示ギャラリー	営利または宣伝を目的とする場合	1,000	1,500	2,000	2,500
	その他の場合	500	600	750	900

※ハーモニーホールの冷暖房使用料は、施設使用料の10分の3の額となります。詳しくは施設までお問い合わせください。使用時間に1時間未満の端数があるとき、または使用時間が1時間未満のときは、これらを1時間とします。



楽屋2



楽屋3



リハーサル室



展示ギャラリー

津市ホームページで津リージョンプラザのお城ホールと展示施設の空き状況が分かります [HP](#) 津リージョンプラザ

健康づくりだより

平成26年12月16日発行

健康づくり課

☎229-3310 FAX 229-3287

保健センターでは、各年代を通して健康づくりができるように、健康相談、健康教室や電話相談を実施しています。お気軽にご利用ください。

保健センター名	問い合わせ	保健センター名	問い合わせ
中央	☎229-3164	安濃	☎268-5800
久居	☎255-8864	香良洲	☎292-4183
河芸	☎245-1212	一志	☎295-0112
芸濃	☎266-2520	白山	☎262-7294
美里	☎279-8128	美杉	☎272-8089

健康相談

保健師による相談や血圧測定などを行います。

対象 成人

定員 先着各3人

申し込み 12月24日(水)から各保健センターへ

ところ(保健センター名)	とき(1月)
久居	27日(火) 9:30~11:00
一志	28日(水) 9:30~11:00
美杉	20日(火) 9:30~11:00

栄養士による栄養相談

対象 成人

定員 先着各3人

申し込み 12月24日(水)から各保健センターへ

ところ(保健センター名)	とき(1月)
久居	27日(火) 9:30~11:00
美里	23日(金) 9:30~11:00
一志	28日(水) 9:30~11:00
美杉	20日(火) 9:30~11:00

マタニティー倶楽部

対象 妊婦

申し込み 前日までに各保健センターへ

ところ(保健センター名)	とき(1月)	内容など
中央	21日(水) 13:30~15:30	妊娠中の食事について(栄養士)
一志	14日(水) 10:00~12:00	赤ちゃんを楽しむ絵本(図書館職員)、赤ちゃんとの生活(保健師)

赤ちゃんの離乳食教室

妊産婦、乳幼児と保護者を対象に栄養士による話、離乳食の試食や実習などを行います。

申し込み 12月24日(水)から各保健センターへ

<生後5~8カ月ごろの内容の話と調理実習>

ところ(保健センター名)	とき(1月)	定員
河芸	14日(水) 10:00~11:45	先着各16人 (初めての人の優先)
香良洲	16日(金) 10:00~11:45	
一志	27日(火) 10:00~11:45	

※エプロンとおんぶひも、三角巾、布巾を持参

<生後9~18カ月ごろの内容の話と試食>

ところ(保健センター名)	とき(1月)	定員
芸濃	9日(金) 10:00~11:30	先着20人 (初めての人の優先)

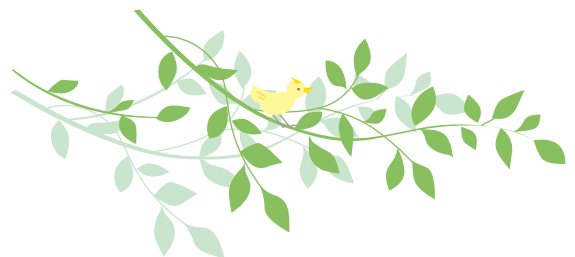

久居保健センター 移転のお知らせ

1月5日(月)から、久居保健センターが移転します。

移転先 ポルタひさい1階(久居新町3006番地)

問い合わせ 久居保健センター
☎255-8864

年末年始の応急診療

津市応急診療所は、津地区医師会・久居一志地区医師会・津歯科医師会・津薬剤師会の協力の下、休日や夜間の急な発熱、腹痛、下痢などの症状に対して応急的な診療を行っています。年末年始の診療については下記のとおりです。継続して治療が必要な場合は、かかりつけ医などで受診してください。

津市救急・健康相談ダイヤル24のご利用は
フリーダイヤル ☎ 0120-840-299

- 医師や看護師など専門スタッフがご相談にお答えします。
- 24時間年中無休で、通話料・相談料は無料です。(非通知設定の電話は受け付けできません)

診療時間外に受診するときは

三重県救急医療情報センターでは、24時間受診可能な医療機関を案内しています。

- ホームページ
<http://www.qq.pref.mie.lg.jp/>
- 携帯サイト
<http://www.qq.pref.mie.lg.jp/k/>
- 自動案内(音声・ファクス)
 ☎・FAX 0800-100-1199
- 電話案内 ☎256-1199

津市休日応急・夜間こども応急クリニック(大里窪田町 三重病院敷地内、☎236-5501)

●印が診療日です。 ※印は今年度からの診療です。

診療科目	受付診療時間	12/26 (金)	12/27 (土)	12/28 (日)	12/29 (月)	12/30 (火)	12/31 (水)	1/1 (木祝)	1/2 (金)	1/3 (土)	1/4 (日)	1/5 (月)	1/6 (火)	1/7 (水)
小児科	10時～12時、13時～16時	—	—	●	—	—	●*	●*	●*	●*	●	—	—	—
	19時30分～23時	●	●	●	●	●	●	●	●	●	●	●	●	●
歯科	10時～12時	—	—	—	—	—	●	—	●	—	—	—	—	—
	13時～16時	—	—	—	—	—	●	—	—	—	—	—	—	—

津市夜間成人応急診療所(西丸之内 津リージョンプラザ内、☎229-3303)

診療科目	受付診療時間	12/26 (金)	12/27 (土)	12/28 (日)	12/29 (月)	12/30 (火)	12/31 (水)	1/1 (木祝)	1/2 (金)	1/3 (土)	1/4 (日)	1/5 (月)	1/6 (火)	1/7 (水)
内科	19時30分～23時	●	●	●	●	●	●	●	●	●	●	●	●	●

津市久居休日応急診療所(久居本町 久居一志地区医師会館内、☎256-6207)

診療科目	受付診療時間	12/26 (金)	12/27 (土)	12/28 (日)	12/29 (月)	12/30 (火)	12/31 (水)	1/1 (木祝)	1/2 (金)	1/3 (土)	1/4 (日)	1/5 (月)	1/6 (火)	1/7 (水)
内科	10時～12時、13時～16時	—	—	●	—	●	●	●	●	●	●	—	—	—

※小児科はおおむね16歳未満の人、内科はおおむね16歳以上の人が対象です。

受診時の持ち物

- 健康保険証(75歳以上の人は後期高齢者医療被保険者証) ※保険証がないと診療代金が全額自費となるため、かなり高額になります。
- 子ども医療費などの福祉医療費受給資格証
- 診療代金 ※休日・夜間のため割り増し加算がされます。
- 使用中の薬があれば、「お薬手帳」などの薬の内容が分かるもの

協力医療機関と処方せん受け付け薬局 12月31日☎～1月3日土 10時～12時・13時～16時

下記の医療機関で応急診療を行っています。

とき	診療科目	医療機関名	電話番号	処方せん受け付け薬局名	電話番号
12月31日(水)	内科	まきのクリニック(美里町足坂)	☎279-5111	やまびこ薬局(美里町足坂)	☎261-4167
1月1日(木祝)	内科	ゆうあいクリニック(雲出本郷町)	☎234-3344	院内処方	—
1月2日(金)	内科	津ファミリークリニック(押加部町)	☎273-5000	チェリー調剤薬局押加部店(押加部町)	☎213-8200
1月3日(土)	内科	三宅医院(大門)	☎225-1020	院内処方	—

問い合わせ 地域医療推進室 ☎229-3372 FAX 229-3287

インフルエンザにご注意を

インフルエンザはインフルエンザウイルスに感染することで、突然の高熱と全身のだるさ、筋肉痛などの全身症状が起こり、のどの痛みやせきなどの呼吸器症状が現れてくる病気です。例年、11月下旬から12月上旬に流行が始まり、翌年の1～3月ごろに患者数が増加します。

インフルエンザにかからないために

- 十分な栄養と睡眠を
- 手洗い・うがいをしっかりと
- 人ごみに出る時はマスクの着用を



もしもインフルエンザにかかったら

- 早めに医療機関へ相談を
- 自宅でゆっくり休養を



月刊

図書館たいむず



平成26年12月16日発行
津図書館
〒514-8611 津市西丸之内23-1
(津リージョンプラザ内) ☎229-3321
HP <http://www.library.city.tsu.mie.jp/>

●ご利用ください

ポルタひさいふれあい図書室

久居総合支所の移転改修工事のため休館していましたが、1月5日(月)から開館します。

開館時間 10時～21時(土・日曜日、祝・休日は18時まで)

休館日 毎週火曜日、館内整理日(毎月最終木曜日)、12月28日～翌年1月4日、特別整理期間
利用できる資料など

資料の種類	閲覧	貸出	予約
視聴覚資料	○	○	○※1
雑誌	○	○	○※2
新聞	○	—	—
その他	電子ブック閲覧、インターネット接続端末の利用		

※1 視聴覚資料の予約は、窓口のみになります。

※2 最新号の雑誌は、webサービスでの予約はできません。

一般書・児童書は市内他館からの取り寄せとなります。

問い合わせ 久居ふるさと文学館(☎254-0011)

●映画鑑賞会(無料)

- 1月18日(日)…アニメ「氷河ネズミの毛皮、青の洞門」(計48分)
- 1月31日(土)…長編アニメ「北極のムーシカミーシカ」(79分)

時間 いずれも14時～

ところ 津図書館 2階視聴覚室

定員 先着50人(小学生以下は保護者同伴)

問い合わせ 同図書館(☎229-3321)

●冬のおはなし会(無料)

いつもより時間の長いスペシャルおはなし会です。絵本やパネルシアター、手遊びで楽しめます。

とき 1月8日(木)15時～16時

ところ 津図書館おはなしのへや

定員 先着30人

問い合わせ 同図書館(☎229-3321)

●万城目学 津ったか文学講演会
～読書から広がる執筆の世界～(無料)

とき 2月21日(土)13時30分～

ところ 津図書館 2階視聴覚室

講師 万城目学さん(作家)

対象 中学生以上

定員 先着100人

申し込み 入場整理券を1月17日(土)9時から同図書館で配布(1人2枚まで)

問い合わせ 同図書館(☎229-3321)

●おはなし会のご利用を

市内にある各図書館では、それぞれ「おはなし会」を開催しています。赤ちゃんをはじめ、さまざまな年齢の子どもたちにお話しを楽しんでいただけます。ぜひ、大人の皆さんも子どもたちと一緒にお話しの世界をお楽しみください。

各館で「おはなし会」カードを発行

おはなし会に参加すると、カードに貼り付けられるシールがもらえますので、ぜひいろいろなおはなし会に参加してください。

●視聴覚資料は丁寧な取り扱いを

図書館が貸し出しをしている視聴覚資料は、著作権者から貸出用として特別に許諾された資料が多数あります。市販の製品より高価なものとなっているので、DVDやCDの盤面を汚したり傷つけたりしないよう、丁寧に取り扱いってください。また、壊れやすいため返却ポストへは絶対に入らず、開館中に視聴覚カウンターへ返却してください。

●久居ふるさと文学館 2階
展示ギャラリーの利用期間を延長

平成26年度の久居ふるさと文学館 2階展示ギャラリーの利用期間を延長します。ぜひご利用ください。

期間 3月30日(月)まで

※原則として、水曜日から翌週の月曜日(6日間)までを1回とし、最長2回まで(準備と片付けの日数を含む)利用できます。ただし、図書館休館日に準備や片付け、展示利用はできません。

※営業や個人教室としての利用や入場料の徴収はできません。

申し込み 同文学館で随時受け付け

問い合わせ 同文学館(☎254-0011)

1月のおはなし会など

	内容など	と き	語り手
津図書館	冬のおはなし会 (絵本、パネルシアター、手遊びなど)	8日(木)15時～	図書館職員
	ストーリーテリング	①10日②17日③24日いずれも(土)15時～	①ポップコーン②おはなしのたね③ききゅう船
	ちいさなおともだちのおはなし会 (赤ちゃん向け)	15日(木)14時15分～	図書館職員
	おはなし会 (絵本、紙芝居など)	15日(木)・22日(木)・31日(土)いずれも15時～	
久居ふるさと文学館	おはなしの森 (年齢に合わせた絵本の読み聞かせ)	7日・21日いずれも(水)15時～	わらべ
	おはなしであそぼう! (体・声を使ってお話の中を体験)	10日(土)15時～	かたつむり
	おはなしの泉 (親子で絵本の楽しさを体感)	12日(月・祝)10時30分～	どんぐり
	おはなし会 (絵本、素語り、パネルシアターなど)	17日(土)15時～	かたつむり
	ブックトーク (テーマに合わせた本の紹介)	24日(土)15時～	
	だっこでおはなし! (赤ちゃん向け、絵本、手遊び、わらべ歌など)	28日(水)11時～	
河芸図書館	楽しいおはなしの時間 (絵本、紙芝居など)	18日(日)11時～	ラッコの会
芸濃図書館	おはなし会 (絵本、紙芝居など)	10日・24日いずれも(土)11時～	こんべいとう
美里図書館	おはなし会 (絵本、紙芝居など)	14日(水)10時30分～ ※美里文化センター内学習室で開催	Maimaiくらぶ
安濃図書館	絵本の読み聞かせ	17日(土)14時～	やまびこ会
きらめき図書館	絵本の読み聞かせ (絵本、紙芝居、わらべ歌、手遊び)	8日(木)10時30分～ ※浜っ子幼稚園内子育て支援センターで開催	図書館職員とボランティア
一志図書館	小さい子向きおはなし会 (絵本、紙芝居、わらべ歌、手遊び)	15日(木)11時～	図書館職員とボランティア
	ひなたぼっこのおはなし会 (ストーリーテリング、絵本、紙芝居)	10日(土)11時～	ひなたぼっこ
	とことめっこのおはなし会 (絵本、紙芝居、わらべ歌など)	24日(土)15時～	図書館職員とボランティア
うぐいす図書館	おはなし会 (絵本、手遊び、紙芝居、パネルシアターなど)	7日・14日・21日・28日いずれも(水)15時～	図書館職員
	おはなし会012 (赤ちゃんと保護者向けお話し会、わらべ歌など)	9日(金)11時～	図書館職員とボランティア
	ボランティアのおはなし会 (絵本、手遊び、紙芝居、パネルシアターなど)	①10日②17日いずれも(土)14時30分～	①きいろいぼうし②よみっこ
	えいごであそぼ! (洋書絵本のお話し会)	25日(日)11時30分～	外国語指導助手

1月 図書館カレンダー

☐は、休館日

日	月	火	水	木	金	土
				1	2	3
4	5	6	7	8	9	10
11	12	13	14	15	16	17
18	19	20	21	22	23	24
25	26	27	28	29	30	31

津図書館(☎229-3321)

9時～19時(土・日曜日、祝・休日は17時まで)

久居ふるさと文学館(☎254-0011)

9時～18時(土・日曜日、祝・休日は17時まで)

ポルタひさいふれあい図書室(☎254-0464)

10時～21時(土・日曜日、祝・休日は18時まで)

河芸図書館(☎245-5300)10時～18時

芸濃図書館(☎265-6004)9時～17時

美里図書館(☎279-8122)9時～17時

安濃図書館(☎268-5822)10時～18時

きらめき図書館(☎292-4191)9時～17時

一志図書館(☎295-0116)10時～18時

うぐいす図書館(☎262-5000)

10時～18時(土・日曜日、祝・休日は9時～17時)

美杉図書室(☎272-8092)9時～17時