旧明村役場庁舎耐震補強その他工事

図　面　リ　ス　ト

建築工事										電気設備工事（E）		機械設備工事（M）	
＜共通＞（T）		＜現状＞（B）		＜解体＞（K）		＜改修＞（A）		＜耐震補強＞（S）					
T-1	表紙、図面ﾘｽﾄ	B-1	現状　全体配置図	K-1	解体　1階平面詳細図	A-1	改修　全体配置図	S-1	耐震補強　木造標準図（在来軸組工法）（１）	E-1	電気設備工事特記仕様書１	M-1	機械設備工事特記仕様書１
T-2	改修特記仕様書（その１）	B-2	現状　1階平面図	K-2	解体　2階平面詳細図	A-2	改修　1階平面図	S-2	耐震補強　木造標準図（在来軸組工法）（２）	E-2	電気設備工事特記仕様書２	M-2	機械設備工事特記仕様書２
T-3	改修特記仕様書（その２）	B-3	現状　2階平面図	K-3	解体　屋根伏図	A-3	改修　2階平面図	S-3	耐震補強　木造標準図（在来軸組工法）（３）	E-3	電気設備工事特記仕様書３	M-3	給排水衛生設備、改修後配置図
T-4	改修特記仕様書（その３）	B-4	現状　屋根伏図	K-4	解体　南、東立面図	A-4	改修　屋根伏図	S-4	耐震補強　耐震補強特記仕様書（１）	E-4	盤図・照明器具姿図	M-4	給排水衛生設備、衛生器具表
T-5	改修特記仕様書（その４）	B-5	現状　南、東立面図	K-5	解体　北、西立面図	A-5	改修　南、東立面図	S-5	耐震補強　耐震補強特記仕様書（２）	E-5	幹線動力設備1階・2階平面図	M-5	給排水衛生設備、平面詳細図
T-6	改修特記仕様書（その５）	B-6	現状　北、西立面図	K-6	解体　矩計図1	A-6	改修　北、西立面図	S-6	耐震補強　鉄筋ｺﾝｸﾘｰﾄ構造配筋標準図	E-6	ｺﾝｾﾝﾄ設備1階・2階平面図	M-6	空調換気設備、機器仕様
T-7	改修特記仕様書（その６）	B-7	現状　断面図	K-7	解体　矩計図2	A-7	改修　矩計図1	S-7	耐震補強　地盤表層改良詳細図	E-7	電灯設備1階・2階平面図	M-7	空調設備、改修後　1階平面図
T-8	改修特記仕様書（その７）	B-8	現状　矩計図1	K-8	解体　展開図1	A-8	改修　矩計図2	S-8	耐震補強　基礎伏図	E-8	非常照明設備1階・2階平面図	M-8	空調設備、改修後　2階平面図
T-9	附近見取図、現状配置図	B-9	現状　矩計図2	K-9	解体　展開図2	A-9	改修　1階平面詳細図	S-9	耐震補強　基礎詳細図	E-9	誘導灯設備1階・2階平面図	M-9	給排水衛生設備、改修前配置図
T-10	移転改修後配置図	B-10	現状　1階平面詳細図	K-10	解体　展開図3	A-10	改修　2階平面詳細図	S-10	耐震補強　継手・仕口標準詳細図	E-10	弱電設備1階・2階平面図		
T-11	敷地求積図、建物求積図	B-11	現状　2階平面詳細図	K-11	解体　展開図4	A-11	改修　展開図1	S-11	耐震補強　1階平面図	E-11	自動火災報知設備系統図・凡例		
T-12	法規ﾁｪｯｸ表	B-12	現状　展開図1	K-12	解体　1階天井伏図	A-12	改修　展開図2	S-12	耐震補強　2階平面図	E-12	自動火災報知設備1階・2階平面図		
T-13	外部仕上表	B-13	現状　展開図2	K-13	解体　2階天井伏図	A-13	改修　展開図3	S-13	耐震補強　断面図	E-13	電気設備現況撤去1階・2階平面図		
T-14	内部仕上表１	B-14	現状　展開図3	K-14	解体　建具表ｷｰﾌﾟﾗﾝ	A-14	改修　展開図4	S-14	耐震補強　1階床伏図				
T-15	内部仕上表２	B-15	現状　展開図4	K-15	解体　建具表1	A-15	改修　1、2階天井伏図	S-15	耐震補強　2階床、1階梁伏図				
		B-16	現状　1階天井伏図	K-16	解体　外構図	A-16	改修　建具表ｷｰﾌﾟﾗﾝ	S-16	耐震補強　2階梁伏図				
		B-17	現状　2階天井伏図	K-17	解体　外構詳細図1	A-17	改修　建具表1	S-17	耐震補強　2階小屋伏図				
		B-18	現状　建具表ｷｰﾌﾟﾗﾝ	K-18	解体　外構詳細図2	A-18	改修　建具表2	S-18	耐震補強　補強軸組図1				
		B-19	現状　建具表1	K-19	解体　基礎伏図	A-19	改修　建具表3	S-19	耐震補強　補強軸組図2				
		B-20	現状　建具表2	K-20	解体　1階床伏図	A-20	改修　階段詳細図	S-20	耐震補強　補強軸組図3				
		B-21	現状　建具表3	K-21	解体　1階小屋伏図	A-21	改修　外構図	S-21	耐震補強　補強軸組図4				
		B-22	現状　階段詳細図	K-22	解体　2階床・1階梁伏図	A-22	改修　詳細図	S-22	耐震補強　補強軸組図5				
		B-23	現状　1階柱　沈下量	K-23	解体　2階梁伏図	A-23	改修　外構詳細図1	S-23	耐震補強　詳細図1				
		B-24	現状　2階柱　沈下量	K-24	解体　2階小屋伏図	A-24	改修　外構詳細図2	S-24	耐震補強　詳細図2				
		B-25	現状　門柱廻り詳細図			A-25	改修　門柱廻り詳細図						
		B-26	現状　基礎伏図			A-26	改修　全体仮設計画図（参考図）						
		B-27	現状　1階床伏図			A-27	改修　曳家工事計画図（参考図）						
		B-28	現状　1階小屋伏図										
		B-29	現状　2階床・1階梁伏図										
		B-30	現状　2階梁伏図										
		B-31	現状　2階小屋伏図										
		B-32	現状　継手・仕口標準詳細図										

原図：A2

工 事 特 記 仕 様 書 （ 改 修 ）

Ⅰ．工事名称　旧明村役場庁舎耐震補強その他工事

Ⅱ．工事概要

1　工事場所　津市芸濃町林字向城346番2、339番1

2　敷地面積　1,377.21㎡

3　工事内容

棟名称	旧明村役場　庁舎
構造	木造　2階建
建築面積	223.56㎡
延べ面積	328.12㎡
工事項目	耐震補強工事、移転（曳家）、改修に係る建築工事等一式

Ⅲ．建築改修工事仕様

1　共通仕様

図面及び特記仕様書に記載されていない事項は、「建築工事標準仕様書」及び「公共建築改修工事標準仕様書（建築工事編）平成28年版（以下「改修標準仕様書」という。）による。ただし改修部分で監督員が適用することが不適切であると判断した場合は監督員の指示による。

2　特記仕様

(1) 項目は、番号に○印の付いたものを適用する。

(2) 特記事項は、○印の付いたものを適用する。

(3) 項目欄に記載の（　）内表示番号は改標仕の該当項目等を示す。

章	項　目	特　記　事　項
① 一般共通事項	① 適用基準等	1）公共建築工事標準仕様書（建築工事編・電気設備工事編・機械設備工事編） 国土交通大臣官房官庁営繕部監修（平成28年版） 2）公共建築改修工事標準仕様書（建築工事編・電気設備工事編・機械設備工事編） 国土交通大臣官房官庁営繕部監修（平成28年版） 3）木造建築工事標準仕様書 国土交通大臣官房官庁営繕部監修（平成28年版） 4）建築物解体工事共通仕様書・同解説 国土交通大臣官房官庁営繕部監修（平成28年版） 5）建築工事標準詳細図 国土交通大臣官房官庁営繕部監修（平成28年版） 6）　津市公共建築物等木材利用方針
	② 施工条件	施工方法及び検査に関する事項 ※　工事契約後、速やかに調査及び施工計画書等を作成し、現場着手までに市監督員の承諾を得ること。 ※　作業着手までの調査は、事前に施設管理者、市監督員の承諾を得ること。 ※　工事中の安全計画・消防計画等は、市監督員と十分協議し災害防止に努めること。 ※　本工事における諸官庁への届出、手続き及び書類等は、速やかに提出し工事の遂行に影響の無いよう努めること。 ※　特定作業に伴って発生する騒音は、低振動・低騒音に努め騒音規　制法に基づき関係機関への届出・打合せの上、作業に着手する事とし又、周辺住民からの苦情があった時は、工事を一時中断し、誠意をもって地元調整を行い、工事の再開は市監督員の承認を得てから行うこと。 ※　解体工事期間中は、防音シートにて養生すること。また道路に近接している箇所については仮設材の養生を設置すること。 ※　工事期間中、近隣関係者等へ危害を与えないよう注意し、かつ周道路等に資材を落下させたり、ほこり等を飛散させないよう万全の注意を払うこと。 ※　敷地内、周辺での作業・通行等は周辺住民の安全確保に十分配慮すること。 ※　工事車両の出入りについては、登下校時間を避け、安全確保に十分配慮すること。 ※　場外退出時、車両足廻りの洗浄等を行い、汚損等しないようにすること。 ※　計画建物の撤去工事及び移転が完了するまでは交通誘導員を常時配置し、通行人及び敷地周辺の安全に十分配慮すること。また、工事期間中の大型車両通行時には交通誘導員を配置すること。 ※　工事車両及び工事関係車両は、周辺道路に駐車しないこと。 ※　廃材、残土等の搬出にあたっては、周辺道路を汚さないよう当然に無理な積込みは行わないこと。 ※　工事期間中、工事に起因し既存施設破損等を与えた場合は、工事請負者の責任において速やかに現状復旧するとともに市監督員に報告書を提出すること。また、側溝、桝等は車両通行時に破損しないよう、鉄板敷き等で養生すること。 ※　工事着手前には、現況状況把握の為に破損箇所等があれば、市監員立合いのもと写真に記録しておくこと。また、工事過程に於いて、既設施設に破損等を与えた場合は、請負者の負担において速やかに復旧すると共に、市監督員に報告すること。 ※　設計図書に明記なくとも機能上及び構造上当然必要と認められるもの並びに、取り合いのはつり補修復旧は本工事に含む。なお内訳書の数量は参考とし、当図面を優先する。 ※　本工事は、国登録有形文化財（建造物）である建築物の改修等工事であるので、文化財保存の意義、および、その手法を十分理解し、工事に際しては最新の注意をはらい施工すること。 ※　この仕様書は概要を示すもので、実施工事仕様の詳細についてはすべて監督員の指示、承認を受けること。 ※　施工中随時監督員または調査係員による調査記録が行われるので十分これに協力すること。 ※　工事使用材料は、見本品又はカタログなどを提出の上、監督員の承諾を得ること。 ※　内外装解体作業後、木構造躯体の腐朽部の調査を行ない報告書として提出すること。 ※　部材を取り替える必要のある箇所については、監督員と協議して決定し、文化財としての価値を毀損することのないよう十分留意すること。 ※　平成３０年２月末までに曳方及び外壁改修、建具改修、内外装撤去・屋根改修、躯体改修、耐震改修、塗装改修(外壁)、外構(撤去)、外構(その他)の施工を完了すること。(書類含む)

③ 発生材の処理等 (1.3.12)

本工事は、その施工に特定建設資材を使用する新築工事等であって、その規模が「建設工事に係る資材の再資源化等に関する法律」（平成12年5月31日法律第104号。以下「建設リサイクル法」という。）施行令で定める建設工事の規模に関する基準以上の工事であるため、建設リサイクル法に基づき分別解体等及び特定建設資材の再資源化等の実施について適正な措置を講ずることとする。

工事契約後に明らかになったやむをえない事情により、予定した条件により難い場合は、監督員と協議するものとする。

分別解体等の方法

工程	作業の有無	分別解体等の方法
造成等	・ 有　⊙ 無	・手作業 ・手作業、機械作業の併用
基礎・基礎ぐい	⊙ 有　・ 無	・手作業 ⊙手作業、機械作業の併用
上部構造部分・外装	⊙ 有　・ 無	・手作業 ⊙手作業、機械作業の併用
屋根	⊙ 有　・ 無	・手作業 ⊙手作業、機械作業の併用
建築設備・内装等	⊙ 有　・ 無	・手作業 ⊙手作業、機械作業の併用
その他 （　　）	⊙ 有　・ 無	・手作業 ⊙手作業、機械作業の併用

⊙ 引き渡しを要するもの　（・ 無　⊙ 有(屋根平瓦、鬼瓦)）

・ 特別管理産業廃棄物　・ 有（　　）　処理方法（　　）

・ アスベスト成形板等解体時の留意点

1.手ばらし等、出来るだけ粉塵の発生しない方法で行うこと。
2.可能であれば湿潤状態（散水）として作業を進めること。
3.飛散されない様にすること。
4.保護具及び作業着を着用すること。
5.解体されたボード等は、蓋のある容器に入れること。
6.事前に使用箇所や状況の調査を行い記録すること。

⊙ 現場において再利用を図るもの　（ 外装材、内装材 ）

⊙ 再資源化を図るもの　⊙ コンクリート塊
・ アスファルトコンクリート塊
⊙ 建設発生木材

引渡を要するもの、再資源化を図るものについては調書を作成し、監督員へ提出すること。

引渡を要するもの以外のものは、全て構外に搬出し、建設工事に係る資材の再資源化等に関する法律、資源の有効な利用の促進に関する法律、廃棄物の処理及び清掃に関する法律、その他関係法令によるほか、「建設副産物適正処理推進要綱」に従い適切に処理し、監督員に報告すること。（マニフェストA、B2、D、E票を提示すること。）

成形板等の解体・撤去にあたっては、事前にアスベスト含有に係る施工調査を行う。含有が判明した等の場合、改修標準仕様書(9.1.5)に従い処理する。

④ 建設副産物情報交換システムの利用

再生資源の利用又は建設副産物の搬出がある場合、受注者は受注時において工事請負代金額が１億円以上の工事については、工事着手前及び工事完了後に「再生資源利用計画書（実施書）」及び「再生資源利用促進計画書（実施書）」を監督員に提出すること。

また、工事着手前にはJACICが運営する「建設副産物情報交換システム」へデータを入力し、工事完了時にはシステムへ実績報告を行うこと。

⑤ 三重県産業廃棄物税

本工事には産業廃棄物税相当分が計上されていないため、受注者が課税対象となった場合には完成年度の翌年度の４月１日から８月31日までの間に別に定める様式に産業廃棄物税納付証明書を添付して当該工事の発注者に対して支払請求を行うことができる。

なお、この期間を超えて請求することはできない。また、産業廃棄物処理集計表（マニフェストの数量の集計）を超えて請求することはできない。

6　電気保安技術者 (1.3.3)

適用する

7　技能士 (1.6.2)

職種別に可能なものについては、積極的に活用のこと。

8　施工数量調査 (1.5.2)

調査範囲及び調査方法　・ 工種別の特記による

9　調査のための破壊部分の補修 (1.5.3)

補修方法　・ 図示（図面番号：　　）　・（　　）

⑩ 建築材料等

1）　本工事に使用する木材は、津市公共建築物等木材利用方針に基づき、木材の利用に努めること。

2）　本工事に使用する建築材料のホルムアルデヒド放散量等は、F☆☆☆☆以上とする。

11　化学物質の濃度測定 (1.6.9)

測定対象化学物質（●で示したものとする。）

適用	施設用途	ホルムアルデヒド	トルエン	キシレン	エチルベンゼン	スチレン	パラジクロロベンゼン
	学校,教育施設	●	●	●	●	●	●
	住宅	●	●	●	●	●	
	その他	●	●	●	●	●	

測定対象室及び測定個所数　・ 図示（図面番号：　　）　・（　　）

測定方法（ ・ パッシブ法　・ アクティブ法）

報告書提出部数　２部

⑫ 特別な材料の工法

改修標準仕様書に記載されていない特別な材料の工法は当該製品の指定工法による。

⑬ 騒音・振動の防止

低騒音型・低振動型建設機械の指定に関する規程に基づき指定された建設機械の使用に努めること。

⑭ 工事写真

営繕工事写真撮影要領(国土交通省大臣官房官庁営繕部（平成28年版)）に従い撮影する。

提出部数　１部　用紙は上質紙とする。

⑮ 完成図 (1.8.2)

作成する　（ ⊙ 完成図　Ａ２（2部）　・ 保全に関する資料　・（　　））

完成図作図範囲（設計図を訂正）

完成図はＣＡＤにより作成することとし、著作権（著作権法第27条及び第28条に規定する権利を含む）にかかる使用権は発注者に移譲するものとする。また、製本２部により提出すること。

⑯ 完成写真

⊙ デジタルカメラで撮影し、全てＬ版相当サイズで印刷する。

（Ａ４版用紙に１ページあたり３枚）　１部

箇所数は外観４面各室２面程度とし、規定の箇所数が確保できない場合や枚数が多大になる場合には、監督員と協議すること。写真は、着工前・施工中・完成を同一場所から、黒板なしで撮影すること。

⑰ 設備工事との取合い

施工範囲

・ 図示した鉄筋コンクリート部の貫通孔・開口部の補強
⊙ 図示した壁・天井の仕上材・下地材の切込み及び補強
・ 自動閉鎖装置取付け箇所の切込み及び補強
・ 駆動装置が電動による建具等の２次側の配管・配線及び　操作スイッチ

施工図

⊙ 設備機器の位置、取合い等の検討できる施工図を提出して、監督員の承諾を受けること。

⑱ 既存部分等への処置 (1.3.13)

工事施工に際し、在来部分を汚損した場合又は損傷した場合は、監督職員に報告するとともに承諾を受けて現状に準じて補修する。

⑲ 事故報告

工事の施工中に事故が発生した場合には、直ちに監督員に通報するとともに、所定の様式により工事事故発生報告書を監督員が指示する期日までに、監督員に提出すること。

また、事故発生後の措置について監督員と協議を行うとともに、当該事故に係る状況聴取、調査、検証等に協力すること。

⑳ 消防提出書類

1）　消火器に係る消防用設備等設置届出書の作成
⊙本工事（ ・ 建築工事　⊙ 電気設備工事　・ 機械設備工事）　・ 別途工事

2）　防火対象物使用開始届出書
書類の作成（電気設備図面の作成及び電気設備に関する部分の記入）を行うこと。

㉑ 労働安全衛生法に基づく労働災害防止措置

労働安全衛生法第30条第１項に規定する措置を講ずる必要がある場合、その措置を講ずべき者として、同法第30条第２項の規定に基づき、本工事の請負者を指名する。この場合における指名への同意は、本工事の請負契約を締結することにより得られたものとみなす。

㉒ 不正軽油の使用の禁止

1）　一般事項
県工事の施工にあたり、工事現場で使用し、又は使用させる車両（資機材等の搬出入車両を含む。）並びに建設機械等の燃料として、不正軽油(地方税法第144条の32(製造等の承認を受ける義務等)の規定に違反する燃料をいう。)を使用してはならない。

2）　調査の協力
受注者は、県が使用燃料の採油調査を行う場合には、その調査に協力しなければならない。また、受注者は下請負者等に同調査に協力するよう管理及び監督しなければならない。

3）　是正措置
受注者は、不正軽油の使用が判明した場合は、速やかに是正措置を講じなければならない。また、受注者は下請負者等に不正軽油の使用が判明した場合は速やかに是正措置を講じるよう管理及び監督しなければならない。

２３　屋外広告物

屋外広告物を設置する場合は、「三重県屋外広告物条例」第２３条に規定する屋外広告業の登録事業者であること。

② 仮設工事

① 足場 (2.2.1)(表2.2.1)

設置する足場について、「手すり先行工法等に関するガイドライン（厚生労働省平成21年４月）」により、「働きやすい安心感のある足場に関する基準」に適合する手すり、中さん及び幅木の機能を有する足場とし、足場の組立て、解体又は変更の作業は、「手すり先行工法による足場の組立等に関する基準」の２の（２)手すり据置き型方式又は(３)手すり先行専用足場方式により行うこと。

内部足場の種別　⊙ 脚立　・ 足場板　⊙（ 階段用棚足場 ）

外部足場の種別　⊙ （ 手摺先行くさび緊結式足場 ）

防護シート等による養生　⊙ 適用する　・ 適用しない

2　既存部分の養生 (2.3.1)

既存部分の養生　・

既存ブラインド・カーテンの養生

養生方法（　　）

保管場所　・ 構内既存施設内

固定された備品、机、ロッカーの移動

・ 行う　・ 行わない

3　仮設間仕切り (2.3.2)(表2.3.1)

屋内の仮設間仕切り　・ Ａ種　・ Ｂ種　・ Ｃ種

合板　厚さ　・ ９㎜　・（　　）

せっこうボード　厚さ　・9.5㎜　・（　　）

合板又は石こうボードの塗装　・ 行う　・ 行わない

仮設扉　設置箇所　・ 図示（図面番号：　　）

種別　・ Ａ種　・ Ｂ種　・ Ｃ種

④ 監督員事務所 (2.4.1)

・ 構内建物内の一部を使用する。

・ 設置する　⊙ 設置しない

監督員事務所の規模(単位:㎡)

適用					
規模	10程度	20程度	35程度	65程度	100程度

監督員事務所の仕上げ

部　位　等	仕　上　げ
床	合板張り又はビニール床シート張り
内壁・天井	合板張り又はせっこうボード張り、合成樹脂エマルション塗り
屋根	装溶融亜鉛めっき鋼板張り、又は鉄板張り、調合ペイント塗り

⑤ 監督員事務所の備品等 (2.4.1)(b)

種類	机・いす	書棚	黒板・白板	掛時計	温度計
数量	組	台	個	個	個
種類	長靴	雨合羽	保護帽	懐中電灯	衣類ロッカー
数量	足	着	個	個	台
種類	消火器	掃除具	受注者加入電話 FAX	冷暖房機器	インターネット
数量	個	個	台	台	台

⑥ 仮設便所

構内既存の施設

・ 利用できる　⊙ 利用できない

⑦ 工事用水

構内既存の施設

・ 利用できる（ ・ 有償　・ 無償）　⊙ 利用できない

⑧ 工事用電力

構内既存の施設

・ 利用できる（ ・ 有償　・ 無償）　⊙ 利用できない

有償利用の場合において、本工事で新規受電又は既設電気回路に接続し通電した時から工事に起因する電力料金は、本工事に含まれる。

⑨ 交通誘導警備員

配置　⊙ 図示（図面番号：A-28 ）

③ 防水改修工事

1 アスファルト防水
(3.1.4)
(3.3.3)
(表3.3.3)～
(表3.3.10)

工 法	種 別	施 工 箇 所
・ P1B	・ B-1 ・ B-2 ・ B-3	
・ P1E ・ P2E	・ E-1 ・ E-2	

改質アスファルトルーフィングシート
種類 ・ 改修標準仕様書(表3.3.3)～(表3.3.9)による ・ ( )
厚さ ・ 改修標準仕様書(表3.3.3)～(表3.3.9)による ・ ( )

部分粘着層付改質アスファルトルーフィングシート
種類 ・ 改修標準仕様書(表3.3.3)～(表3.3.9)による ・ ( )
厚さ ・ 改修標準仕様書(表3.3.3)～(表3.3.9)による ・ ( )

(3.3.2) 断熱工法の断熱材 (P1BI,P2AI,T1BI,P0DI,M3DI,M4DI)
材質 ・( )
・ A種押出法ポリスチレンフォーム保温材の保温板３種ｂ(スキンあり)
・ A種硬質ウレタンフォーム保温材の保温板２種１号
・ A種硬質ウレタンフォーム保温材の保温板２種２号
厚さ ・( )
ルーフドレン回り及び立上がり部周辺断熱材の張りじまい位置 ・ 図示（図面番号： ）

(3.3.3)(b)(2)
(3.3.3)(C)
脱気装置 (M3D,P0D,P0DI,M3DI,M4DI)
・ 設ける（設置数量 ・ 図示（図面番号： ）、材質（ ））
・ 設けない
・ 仕上塗料 種類（ ） 使用量（ ）

(3.3.5) 保護コンクリートの厚さ こて仕上げ ・ 水下80mm以上 ・（ ）
床タイル張り ・ 水下60mm以上 ・（ ）
保護層 ・ 設ける ・ 設けない
屋上排水溝の適用 ・ 適用する
立上り保護 ・ 乾式保護材（ ）
・ れんが（材種 ・ ＪＩＳ R1250）

2 改質アスファルトシート防水
(3.4.2)
改質アスファルトシート
種類 ・ 改修標準仕様書(表3.4.1)～(表3.4.3)による ・（ ）
厚さ ・ 改修標準仕様書(表3.4.1)～(表3.4.3)による ・（ ）
粘着層付改質アスファルトシート及び部分粘着層付改質アスファルトシート
種類 ・ 改修標準仕様書(表3.4.1)～(表3.4.3)による ・（ ）
厚さ ・ 改修標準仕様書(表3.4.1)～(表3.4.3)による ・（ ）
断熱工法の断熱材 (M3ASI,M4ASI,P0ASI)
材質、厚さ（ ）
図示 ・（ ）

(3.4.3)
(表3.4.1)～
(表3.4.3)

工法	種別	施工箇所	仕上塗料
・ M4AS	・ AS-T1 ・ AS-T2 ・ AS-J2		

脱気装置
・ 設ける（設置数量 ・ 図示（図面番号： ）、材質（ ））
・ 設けない

3 合成高分子系ルーフィングシート防水
(3.5.2)
ルーフィングシート
種類 ・ 改修標準仕様書(表3.5.1)及び(表3.5.2)による ・（ ）
厚さ ・ 改修標準仕様書(表3.5.1)及び(表3.5.2)による ・（ ）
絶縁用シート ・ 発泡ポリエチレンシート
固定金具の材質及び寸法形状 ・図示（ ）
断熱工法の断熱材 (P0SI,S4SI,S3SI,M4SI)
材質、厚さ（ ）
・図示（ ）

(3.5.3)
(表3.5.1)～
(表3.5.3)

工法	種別	種別	仕上塗料
・ S3S ・ S3SI	・ S-F1(SI-F1) ・ S-F2(SI-F2)		

(3.5.3) 脱気装置
・ 設ける（設置数量 ・ 図示（図面番号： ）、材質（ ））
・ 設けない
(3.5.4) 既存防水層下地がPCコンクリート部材の場合
目地処理 ・ 図示（図面番号： ）
増張り ・ 図示（図面番号： ）
保護層の施工・ 図示（図面番号： ）

④ 塗膜防水
(3.6.3)
(表3.6.1)
(3.6.3)(a)

工法	種別	施工箇所	仕上塗料
・ P0X ・ L4X	・ X-1 ・ X-2		
⊙ FRP系塗膜防水	⊙ 木下地ﾊﾞﾙｺﾆｰ用	⊙ ﾊﾞﾙｺﾆｰ	⊙ 歩行用仕上げ塗料

脱気装置
・ 設ける（設置数量 ・ 図示（図面番号： ）、材質（ ））
⊙ 設けない

(3.6.3)(b)

工法	種別	施工箇所
・ P1Y ・ P2Y	・ Y-2 ・	

保護層 ・ 図示（図面番号： ）

5 既存防水層表面の仕上塗装の除去
(3.2.6)(c)(2)
(3.2.6)(c)(6)
(M4AS,M4ASI,M4C,M4DI) ・ 行う ・ 行わない
(L4X) ・ 行う ・ 行わない

⑥ シーリング
(3.7.2)
(表3.7.1)
材料

種類	材種	施工箇所
⊙ SR-1	シリコーン系	ｶﾞﾗｽ廻り、洗面台廻り
・ SR-2	シリコーン系	
⊙ MS-2	変成シリコーン系	建具廻り、小壁納まり
・ PS-2	ポリサルファイド系	
⊙ PU-2	ポリウレタン系	FRP防水取合部

(3.7.4～7) 工法
⊙ シーリング充填工法
・ シーリング再充填工法
・ 拡幅シーリング再充填工法
・ ブリッジ工法
（ボンドブレーカー幅 mm、エッジング材幅 mm）
(3.7.8) シーリング材の試験
・ 簡易接着性試験 ・ 引張接着性試験 ⊙ 行わない

⑦ とい
(3.8.2)
(表3.8.1)
材種 ⊙ 硬質ポリ塩化ビニル管（カラー） ・ 配管用鋼管（白管）
・（ ）
工法 ⊙ 硬質ﾎﾟﾘ塩化ﾋﾞﾆﾙ管製といの工法

8 アルミニウム製笠木
(3.9.2)(c)
(表3.9.1)
部材の種類
・ 押出し250形
・ 押出し300形
・ 押出し350形
・ 板材折曲げ形（本体幅（ ）mm、板厚 ・ 2.0mm ・（ ））

(3.9.3)(b) 固定金具の間隔（ mm）
固定方法 ・（ ）

(3.9.2)(d)
(3.9.3)
表面処理 ・（ ）
工法 既存笠木等の撤去 ・ 図示（図面番号： ）
下地補修の工法 ・ 図示（図面番号： ）
板材折曲げ形の笠木の取付方法 ・ 図示（図面番号： ）
笠木固定金具の工法 ・ 図示（図面番号： ）
建築基準法に基づき定まる風圧力及び積雪荷重に対応したか固定金具の間隔固定方法等は施工計画書として提出する。

4 外壁改修工事

1 施工数量調査
・ 行う ・ 行わない
調査範囲 ・ 全面 ・（ ）
調査項目 ・ ひび割れ部（・ 幅0.2mm ・ 0.2mm～1.0mm ・ 1.0mm以上）
・ はがれ及びはく落部分
・ 浮き部
調査方法 ・ 打診、目視及びクラックスケール等（ ・ 足場 ・ ゴンドラ）
報告書 2部（立面図等に記載、必要に応じて写真添付）

2 改修工法の種類
(4.1.4)
(4.1.5)

外壁	種類	改修工法
・ コンリート打放し仕上げ外壁	ひび割れ部	・ 樹脂注入工法 ・ Ｕカットシール材充填工法 ・ シール工法
	欠損部	・ 充填工法
・ モルタル塗り仕上げ外壁	ひび割れ部	・ 樹脂注入工法 ・ Ｕカットシール材充填工法 ・ シール工法
	欠損部	・ 充填工法 ・ モルタル塗替え工法
	浮き部	・ アンカーピンニング ・ 部分エポキシ樹脂注入工法 ・ 全面エポキシ樹脂注入工法 ・ 全面ポリマーセメントスラリー注入工法 ・ 注入口付アンカーピンニング ・ 部分エポキシ樹脂注入工法 ・ 全面エポキシ樹脂注入工法 ・ 全面ポリマーセメントスラリー注入工法 ・ 充填工法 ・ モルタル塗替え工法
・ タイル張り仕上げ外壁	ひび割れ部	・ 樹脂注入工法 ・ Ｕカットシール材充填工法
	欠損部	・ タイル部分張替え工法 ・ タイル張替え工法
	浮き部	・ アンカーピンニング ・ 部分エポキシ樹脂注入工法 ・ 全面エポキシ樹脂注入工法 ・ 全面ポリマーセメントスラリー注入工法 ・ 注入口付アンカーピンニング ・ 部分エポキシ樹脂注入工法 ・ 全面エポキシ樹脂注入工法 ・ 全面ポリマーセメントスラリー注入工法 ・ エポキシ樹脂注入タイル固定工法 ・ タイル部分張替え工法 ・ タイル張替え工法
	目地	・ 目地ひび割れ部改修工法 ・ 伸縮目地改修工法
・ 塗り仕上げ外壁	新規仕上げ	・ 薄付け仕上塗材塗り ・ 厚付け仕上塗材塗り ・ 複層仕上塗材塗り ・ 可とう形改修用仕上塗材塗り ・ 各種塗料塗り ・ マスチック塗材塗り

3 改修工法等
(4.2.2)(a)
(4.3.4)
(4.4.5)
(4.5.5)
・ 樹脂注入工法
種類 ・ 自動式低圧エポキシ樹脂注入工法
注入量（ ）注入間隔（ ）
・ 手動式エポキシ樹脂注入工法
注入量（ ）注入口間隔（ ）
・ 機械式エポキシ樹脂注入工法
注入量（ ）注入口間隔（ ）
材料 エポキシ樹脂JIS A6024(建築補修用注入エポキシ樹脂)
・ 低粘度形 ・ 中粘度形
コア抜取検査 ・ 行う ・ 行わない
・ 抜取り個数（ ）
・ 抜取り部分補修方法（ ）

(4.2.2)(b)
(4.3.5)
(4.4.6)
(4.5.6)
・ Ｕカットシール材充填工法
材料 ・ シーリング用材充填
（ ・ＰＵ－１ ・ ＰＵ－２ ・（ ））
・ 可とう性エポキシ樹脂充填
シーリング材の上にポリマーセメントモルタル充填
・ 行う ・ 行わない

(4.2.2)(c)
(4.3.6)
(4.4.7)
・ シール工法
材料 ・ パテ状エポキシ樹脂
・ 可とう性エポキシ樹脂

(4.2.2)(d)
(4.3.7)
(4.4.8)
・ 充填工法
材料 ・ エポキシ樹脂モルタル
・ ポリマーセメントモルタル

(4.2.2)(g)
(4.4.9)
・ モルタル塗替え工法
材料 ・ 既製目地材の適用及び形状（ ）
仕上げ厚（ ）

(4.2.2)(e)
(4.4.10)
(図4.4.1)
・ アンカーピンニング部分エポキシ樹脂注入工法
アンカーピンの本数 ・ 標準 ・（ ）
材料 ・ ステンレス鋼（ＳＵＳ３０４） ・（ ）

(4.2.2)(e)
(4.4.11)
(図4.4.2)
・ アンカーピンニング全面エポキシ樹脂注入工法
アンカーピンの本数び注入口の数 ・ 標準 ・（ ）
材料 ・ ステンレス鋼（ＳＵＳ３０４） ・（ ）

(4.2.2)(e)
(4.4.12)
(図4.4.2)
・ アンカーピンニング全面ポリマーセメントスラリー注入工法
アンカーピンの本数び注入口の数 ・ 標準 ・（ ）
材料 ・ ステンレス鋼（ＳＵＳ３０４） ・（ ）

(4.2.2)(f)
(4.4.13)
(図4.4.3)
・ 注入口付アンカーピンニング部分エポキシ樹脂注入工法
注入口付アンカーピンの本数 ・ 標準 ・（ ）
材料 ・ ステンレス鋼（ＳＵＳ３０４） ・（ ）
呼び径 ・ ６mm ・（ ）

(4.2.2)(f)
(4.4.14)
(図4.4.4)
・ 注入口付アンカーピンニング全面エポキシ樹脂注入工法
注入口付アンカーピンの本数及び注入口の数 ・ 標準 ・（ ）
材料 ・ ステンレス鋼（ＳＵＳ３０４） ・（ ）
呼び径 ・ ６mm ・（ ）

(4.2.2)(f)
(4.4.15)
(図4.4.4)
・ 注入口付アンカーピンニング全面ポリマーセメントスラリー注入工法
注入口付アンカーピンの本数及び注入口の配置 ・ 標準 ・（ ）
材料 ・ ポリマーセメントスラリー（ ）
・ 注入口付アンカーピン（ ・ ステンレス鋼（ＳＵＳ３０４） ・（ ））
呼び径 ・ ６mm ・（ ）

(4.2.2)(h)
(4.5.7)
・ タイル部分張替え工法
材料 ・ ポリマーセメントモルタル

・ 変成シリコーン樹脂、エポキシ樹脂、ポリウレタン樹脂

施工箇所	形状寸法	工法	用途による区分	区分			役物	標準・特注色	耐凍害性有無
				Ⅰ類(磁器)	Ⅱ類(せっ器)	Ⅲ類(陶器)			

・ 役物（ ・ 一体成形 ・ 接着加工）
・ 試験張り ・ 行う ・ 行わない
・ 見本焼き ・ 行う ・ 行わない

(4.2.2)(h)
(4.5.8)
(表4.5.4)
・ タイル張替え工法

タイルの種別	タイルの大きさ	工法	塗り厚(mm)
・ 外装 タイル	小口以上二丁掛け以下	・ 密着張り	5～8
		・ 改良積み上げ張り	4～7
		・ 改良圧着張り	下地側 4～6 タイル側 3～4
・ ユニットタイル	・ 25mm角を超え小口未満	・ マスク張り	3～4
	・ 小口未満	・ モザイクタイル貼り	3～5

(4.5.15)
・ 注入口付アンカーピンニングエポキシ樹脂注入タイル固定工法
注入口付アンカーピンの本数（ 本）

(4.2.2)(h)
(4.5.16)
・ 目地ひび割れ部改修工法
・ 伸縮調整目地改修工法
伸縮調整目地
（位置 寸法 × ）
検査 シーリング接着性試験
・ 行う（ ・ 簡易接着性試験 ・ 引張接着性試験）

4　塗り仕上げ
(4.2.2)(j)
(表4.2.4(その1)
(その2))

種　類	呼び名	仕上げ形状	工法
薄付け仕上塗材	・　外装薄塗材Ｅ	・　砂壁状 ・　ゆず肌状	吹付け
		・　平たん状 ・　凹凸状	こて
		・　ゆず肌状 ・　さざ波状	ローラー
		・着色骨材砂壁状	・　吹付け ・　こて
	・（　　）	・（　　）	・（　　）
厚付け仕上塗材	・　外装厚塗材Ｃ	・　吹放し ・　凸部処理	吹付け
		・　平たん状 ・　凹凸状 ・　ひき起し ・　掻き落とし	こて
	・　外装厚塗材Si ・　外装厚塗材Ｅ	・　吹放し ・　凸部処理	吹付け
		・　平たん状 ・　凹凸状 ・　ひき起し	・こて ・ローラー
	・（　　）	・（　　）	・（　　）
複層仕上塗材	・　複層塗材Ｅ ・　複層塗材RE ・　防水形複層塗材Ｅ ・　防水形複層塗材RE	・　ゆず肌状	ローラー
		・　凸部処理 ・　凹凸模様	吹付け
	・（　　）	・（　　）	・（　　）
可とう形改修用仕上塗材	・　可とう形改修塗材Ｅ ・　可とう形改修塗材RE	・　寸たん状 ・　さざ波状	ローラー
	・　可とう形改修塗材CE	・　ゆず肌状	吹付け
	・（　　）	・（　　）	・（　　）

・　外装厚塗Ｃの上塗材がセメントスタッコ以外の場合
材所要量（　　kg／m2）

(4.7.2)　・　マスチック塗材塗り　・　Ａ種　・　Ｂ種
(表4.7.1)　仕上材塗り（　　）

(表4.2.5)　複層仕上塗材の上塗材の種類

樹脂種類	溶媒種類	外　観
・　アクリル系	・　溶剤系	・　艶有　・　艶無　・　メタリック
	・　弱溶剤系	・　艶有　・　艶無
	・　水系	・　艶有　・　艶無
・　シリカ系	・　水系	・　艶無
・　ポリウレタン系	・　溶剤系	・　艶有　・　艶無　・　メタリック
	・　弱溶剤系	・　艶有　・　艶無
	・　水系	・　艶有　・　艶無
・　アクリル シリコン系	・　溶剤系	・　艶有　・　艶無　・　メタリック
	・　弱溶剤系	・　艶有　・　艶無
	・　水系	・　艶有　・　艶無
・　ふっ素系	・　溶剤系	・　艶有　・　艶無　・　メタリック
	・　弱溶剤系	・　艶有　・　艶無
	・　水系	・　艶有　・　艶無

（注）　艶無及びメタリックは、可とう形複層塗材、防水形複層塗材、及び可とう形改修塗材には適用しない。

(4.6.3)　既存塗膜等の除去及び下地処理

工法	処理範囲
・　サンダー工法	
・　高圧水洗工法	
・　塗膜はく離剤工法	
・　水洗い工法 ・　デッキブラシ ・　高圧ポンプ	

(4.6.4)　下地調整
・　C-1　・　C-2　・　CM-2　・　E　・（　　）

5　建具改修工事

1　改修工法
(5.1.3)
・　かぶせ工法
・　カバー工法　・　持出し工法　・　ノンシール工法

⊙　撤去工法
・　はつり工法　⊙　引抜き工法

2　防火戸
(5.1.4)
・　例示仕様　・　個別認定（認定番号：　　）
・　自動閉鎖機構　・　図示（図面番号：　　）

3　見本の製作
(5.1.5)
・　製作する　・　製作しない

4　防犯建物部品
(5.1.7)
・　図示（図面番号：　　）

5　ブラインドボックス等
(5.1.6)(c)
・　再使用する　・　再使用しない

6　アルミニウム製建具
性能等級等　・　Ａ種　⊙　Ｂ種　・　Ｃ種
(5.2.2)　・　防音ドアセット、防音サッシ（等級　　）
(5.2.4)　・　断熱ドアセット、断熱サッシ（等級　　）
(表5.2.1)　・　耐震ドアセット（等級　　）
・　結露水の処理方法　・　図示（図面番号：　　）

(表5.2.2)　アルミニウム及びアルミニウム合金の表面処理の種別
・　外部に面する建具
・　B-1　⊙　B-2　・（　　）
・　内部に面する建具
・　C-1　⊙　C-2　・（　　）

7　網戸
(5.2.3)(e)
⊙　可動式　・　固定式
防虫網の材質
・　合成樹脂製　・　ガラス繊維入り合成樹脂製　⊙　ステンレス(SUS316)製
網目
・　16メッシュ　⊙　18メッシュ

8　樹脂製建具
(5.3.2)～(5.3.5)
(表5.3.1)～
(表5.3.3)
性能等級等
・　Ａ種　・　Ｂ種　・　Ｃ種
・　防音ドアセット、防音サッシ（等級　　）
・　断熱ドアセット、断熱サッシ（等級　　）
ガラス　・　複層ガラス　・（　　）
建具枠見込寸法　・　図示（図面番号：　　）
水切り　・　図示（図面番号：　　）
ぜん板　・　図示（図面番号：　　）
丁番　・　改修標準仕様書(表5.7.3)による　・　図示（図面番号：　　）

9　鋼製建具
(5.4.2)
鋼製建具の性能等級
・　簡易気密性ドアセット
・　外部に面する建具の耐風圧
・　S-4　・　S-5　・　S-6
・　防音ドアセット、防音サッシ（等級　　）
・　断熱ドアセット、断熱サッシ（等級　　）
・　耐震ドアセット（等級　　）
(5.4.3)　・　めっき付着量　JIS G 3302　・　Z12　・　F12　・（　　）
JIS G 3317　・　Y08　・（　　）
(5.4.4)　・　H>2400又はW>950の建具
鋼板類の厚さ　・　図示（図面番号：　　）

10　鋼製軽量建具
(5.5.2)
鋼製軽量建具の性能等級
・　簡易気密性ドアセット
(5.5.5)　・　防音ドアセット、防音サッシ（等級　　）
(5.2.2)(b)　・　断熱ドアセット、断熱サッシ（等級　　）
(5.5.3)　・　耐震ドアセット（等級　　）
(5.5.4)　・　H>2400又はW>950の建具
(5.7.3)(a)　鋼板類の厚さ　・　図示（図面番号：　　）
(5.2.3)(a)
表面仕上げ
・　塗装
・　ビニル被覆鋼板
・　カラー鋼板
・　ステンレス鋼板（　・　HL　・　鏡面）

11　ステンレス製建具
(5.6.2)
ステンレス製建具の性能等級
・　簡易気密性ドアセット
(5.4.2)　・　外部に面する建具の耐風圧
・　S-4　・　S-5　・　S-6
・　防音ドアセット、防音サッシ（等級　　）
・　断熱ドアセット、断熱サッシ（等級　　）
・　耐震ドアセット（等級　　）
(5.6.3)　材料　・　SUS304　・（　　）
(5.6.4)　表面仕上げ　・　HL仕上げ　・（　　）
(5.6.5)　曲げ加工　・　普通曲げ　・　角出し曲げ

12　建具用金物
(5.7.2)
金物の見え掛かり部等の材質等
⊙　改修標準仕様書(表5.7.1)による
・　図示（図面番号：　　）
(5.7.4)　マスターキー　・　製作する　⊙　製作しない
引渡用鍵箱　・　必要　⊙　不要

13　自動ドア開閉装置
(5.8.2)
開閉装置の性能値
・　図示（図面番号：　　）
(5.8.3)　センサーの種類
(表5.8.3)　・　図示（図面番号：　　）
(5.8.3)(f)　凍結防止措置　・　あり　・　なし

14　自閉式上吊り引戸装置
(5.9.3)
自閉式上吊り引戸装置の性能値
・　改修標準仕様書(表5.9.1)による　・（　　）

15　重量シャッター
(5.10.2)
種類
・　一般重量シャッター　・　外壁用防火シャッター
・　屋内用防火シャッター　・　防煙シャッター
耐風圧強度（　　Pa以上）
(5.10.2)(c)　開閉機能
(表5.10.1)　・　上部電動式（手動併用）　・　上部手動式
(5.10.2)(f)　一般重量シャッターのシャッターケース
(5.10.3)
・　設ける　・　設けない
・　めっき付着量　・　Z12　・　F12　・（　　）

16　軽量シャッター
(5.11.2)
開閉形式
・　上部電動式（手動併用）　・　手動式
(表5.11.1)　耐風圧強度（　　Pa以上）
(5.11.4)　スラットの材質及び形状
・　インターロッキング形　・　オーバーラッピング形
・　めっき付着量　JIS G 3312　・　Z06　・　F06　・（　　）
JIS G 3322　・　AZ90　・（　　）

17　オーバーヘッドドア
(5.12.2)
型式及び機構
セクション材料
・　スチールタイプ　・　アルミニウムタイプ　・　ファイバーグラスタイプ
耐風圧強度（　　Pa以上）
開閉方式
・　バランス式　・　チェーン式　・　電動式
収納形式
・　スタンダード形　・　ローヘッド形　・　ハイリフト形　・　バーチカル形
(5.12.3)　ガイドレール
・　溶融亜鉛めっき鋼板　・　ステンレス鋼板

18　板ガラス
(5.13.2)(a)
(5.13.4)
⊙　図示（図面番号：A-18～21）

19　ガラス留め材
(5.13.2)(b)
⊙　シーリング　・　ガスケット（　　）

20　ガラス溝の寸法、形状等
(5.13.3)
・　図示（図面番号：　　）
・　改修標準仕様書（表5.13.1）による

21　ガラスブロック積み
(5.13.5)
ガラスブロック
表面形状、寸法、厚さ　・　図示（図面番号：　　）
金属枠、補強材　・　図示（図面番号：　　）
化粧カバー　・　図示（図面番号：　　）
工法　・　図示（図面番号：　　）
建築基準法に基づき定まる風圧力に対応した工法を施行計画書として提出する。

6　内装改修工事

1　一般事項
(6.1.3)(b)
既存間仕切壁の撤去に伴う取り合い部分の改修範囲

改修部分	改　修　範　囲
⊙　天井	⊙　図示
⊙　壁	⊙　図示
⊙　床	⊙　図示

(6.1.3)(c)　天井内の既存壁の撤去に伴う取り合い部の天井改修範囲
⊙　図示　・（　　）
(6.1.3)(f)　天井の撤去に伴う取り合い部の壁面改修
⊙　図示　・（　　）

2　既存床撤去、下地補修
(6.2.2)(a)(1)
既存床仕上げ材の除去等
浮き、欠損部等による下地モルタルの撤去
⊙　行う　・　行わない
(6.2.2)(a)(2)　合成樹脂塗り床材の除去等
・　機械的除去工法　・　目荒し工法
(6.2.2)(c)　改修後の床の清掃範囲
⊙　施工範囲及び施工によって汚れが生じた範囲
・（　　）

3　既存壁撤去、下地補修
(6.3.2)
既存間仕切壁の撤去に伴う他の構造体の補修工法
・（　　）

4　木下地等
(6.5.1)(c)
(表6.5.1)
(6.5.2)(a)(2)
(表6.5.2)
表面仕上げ　・　Ａ種　・　Ｂ種　⊙　Ｃ種
木材の含水率（工事現場搬入時、質量比）

部材名称	種　別
下地材	⊙　Ａ種　・　Ｂ種
造作材	⊙　Ａ種　・　Ｂ種

(6.5.2)(b)(1)　製材
「製材の日本農林規格」による製材

部位	樹種・寸法・形状	等級	含水率
下地用 針葉樹製材	⊙　図示	⊙（　２等　）	⊙（15%以下）
造作用 針葉樹製材	⊙　図示	⊙（　１等　）	⊙（15%以下）
広葉樹製材	⊙　図示	⊙（　１等　）	⊙（15%以下）

(6.5.2)(b)(2)　「製材の日本農林規格」以外の製材
(6.5.2)(b)(3)　樹種、寸法、材面の品質、防虫処理、難燃処理及び含水率　・　図示
(表6.5.3)　造作材の材面の品質　・　Ａ種　・（　　）
樹種

部　位	樹　種	県　産　材

(6.5.2)(b)(3)　代用樹種の使用　・　禁止する　・　禁止しない
(6.5.2)(c)(i)　造作用集成材
「集成材の日本農林規格」による造作用集成材

部　位	樹 種 ・ 寸 法	見付け材面の等級	厚さ
造作用集成材	・　図示	・（　　）	
化粧ばり造作用集成材	・　図示	・（　　）	
化粧ばり構造用造作用集成柱	・　図示		・（　　）

■memo
■check
client
architect
contractor
■scale
■drawing title
改修特記仕様書（その３）
■project title
旧明村役場庁舎耐震補強その他工事
Kisho Architectural Design Office
一級建築士　登録第146490号
一級建築士事務所 登録第1-169 号
（有）貴匠設計 Kisho Architectural Design Office
管理建築士：山田　賢治
■drawing no.
■sheet no.
T-4
原図：A2

(6.5.2)(c)(ⅱ) 「集成材の日本農林規格」以外の製材
樹種、寸法、見付け材面の品質　・　図示（図面番号：　　）
含水率　・　１５％以下　　・（　　）

(6.5.2)(d)(ⅰ) 造作用単板積層材
「単板積層材の日本農林規格」による造作用単板積層材

部位	厚さ	表面の品質	防虫処理
造作用単板積層材	・　図示	・（　　）	・（　　）

(6.5.2)(d)(ⅱ) 「単板積層材の日本農林規格」以外の造作用単板積層材
厚さ、表面の品質、防虫処理　・　図示（図面番号：　　）
含水率　・　１４％以下　　・（　　）

(6.5.2)(e) ・　床張り用合板等

部材名称	樹種名	接着の程度	等級	板面の品質	防虫処理等	厚さ

(6.5.5)(a) ・　防腐、防蟻処理
適用部位　図示（図面番号：　　）
保存処理性能区分（　　）
薬剤の塗布等の処理方法（　　）
ボード原料接着剤への防腐・防蟻処理（　　）

(6.5.5)(b) ・　防虫処理
・　図示（図面番号：　　）

5　軽量鉄骨天井下地
(6.6.2)
(表6.6.1)
(6.6.3)
野縁等の種類
・　屋内　・　19形　・（　　）
・　屋外　・　25形　・（　　）

形式及び寸法
・　屋外　　・　図示（図面番号：　　）
・　耐震天井　　・　図示（図面番号：　　）
・　ふところ≧1.5m　・　改修標準仕様書(6.6.4)(h)　・　図示（図面番号：　　）
・　ふところ＞3m　　・　図示（図面番号：　　）

(6.6.4) 既存埋込みインサート
・　使用する　・　使用しない
既存埋め込みインサート、あと施工アンカーの引き抜き試験
・　行う（図示（図面番号：　　））　・　行わない
耐震天井
・　図示（図面番号：　　）

6　軽量鉄骨壁下地
(6.7.3)
スタッド、ランナー等の種類
・　図示（図面番号：　　）

⑦ ビニル床シート、ビニル床タイル及びゴム床タイル張り
(6.8.2)
(6.8.2)(a)
材料
⊙ ビニル床シート【JIS A 5705（ビニル系床材）】

種類の記号	色柄	厚さ	備考
ＦＳ	ﾏｰﾌﾞﾙ	2.0mm	
ＨＳ	標準色	3.5mm	

(6.8.2)(b) ・　ビニル床タイル【JIS A 5705（ビニル系床材）】

種類の記号	厚さ	備考
半硬質ビニル床タイル	2.0mm	

(6.8.2)(c)(1) ・　帯電防止床シート又は床タイル

種類	性能	厚さ	備考

(6.8.2)(c)(2) ・　視覚障害者用床タイル

種類	形状	備考
ビニル床タイル	300×300×7.0mm	

(6.8.2)(c)(3) ・　耐動荷重性床シート

種類	性能	厚さ	備考

(6.8.2)(c)(4) ・　防滑性床シート又は床タイル

種類	性能	厚さ	備考

(6.8.2)(e) ・　ゴム床タイル

種類	厚さ	備考

(6.8.3)(a) 工法
下地　・　モルタル下地　⊙ 木下地　・　その他（　　）

(6.8.3)(b) ビニル床シート張り
熱溶接工法　⊙ 適用する　・　適用しない

8　カーペット敷き
(6.9.3)(a)
(表6.9.1)
・　織じゅうたん

種別	パイルの形状	帯電性	品質の程度
・　Ａ種 ・　Ｂ種 ・　Ｃ種	・　カットパイル ・　ループパイル ・　カット、ループ併用	・　人体帯電圧 3KV以下 ・（　　）	・（　　）

品質の程度欄に記載した商品名は、品質の程度を示すための参考商品名である。（以下同様）

(6.9.3)(b)
(表6.9.2)
・　タフテッドカーペット

パイルの形状	パイル長(mm)	帯電性	工法	品質の程度
・　カットパイル ・　ループパイル ・　カット、ループ併用		・　人体帯電圧 3KV以下 ・（　　）	・　全面接着工法 ・　グリッパー工法	・（　　）

(6.9.3)(c) ・　ニードルパンチカーペット

厚さ(mm)	帯電性	備考
	・　人体帯電圧 3KV以下 ・（　　）	

(6.9.3)(d)
(表6.9.2)
・　タイルカーペット

種類	パイルの形状	寸法(mm)	総厚さ(mm)	品質の程度
	・　カットパイル ・　ループパイル	・500×500 ・（　　）	・6.5 ・（　　）	・（　第一種　）

(6.9.3)(e) 下敷き材　　・　第２種第２号、厚さ８mm　・（　　）
(6.9.3)(f) 見切り、押え金物　・　適用する（材質、種類及び形状　・　図示（図面番号：　　））

(6.9.4)(e) 敷き方

平場	・　市松敷き　・　模様流し　・（　　）
階段部分	・　市松敷き　※　模様流し　・（　　）

9　合成樹脂塗床
(6.10.3)(b)(1)
(表6.10.4)
(6.10.3)(b)(2)
(6.10.3)(c)
(表6.10.5)～
(表6.10.8)
弾性ウレタン樹脂系塗床の仕上げ種類、工程
・　平滑仕上げ　・　防滑仕上げ　・　つや消し仕上げ

エポキシ樹脂系塗床の仕上げ種類
・　薄膜流し展べ仕上げ（・　平滑　・　防滑）　・　厚膜流し展べ仕上げ（・　平滑　・　防滑）
・　樹脂モルタル仕上げ（・　平滑　・　防滑）　・　薄膜型塗床仕上げ（・　平滑）

１０　フローリング張り
(6.11.4)
(表6.11.2)
・　釘留め工法

材料	種別	樹種
・　フローリングボード （根太張用）		・　なら ・（　　）
・　複合フローリング （根太張用）	・　Ａ種 ・　Ｂ種 ・　Ｃ種	

防湿処理　・　図示（図面番号：　　）

(6.11.5)
(表6.11.3)
(表6.11.5)
・　接着工法

材種		樹種	厚さ	大きさ
・　フローリングボード（直張用）	・　Ａ種 ・　Ｂ種 ・　Ｃ種	・　なら ・（　　）		
・　フローリングブロック（直張用）				
・複合１種フローリング （直張用）				
・複合２種フローリング （直張用）				
・複合３種フローリング （直張用）				
・　モザイクパーケット　（直張用）		・（　　）	・（　　）	・（　　）

緩衝材　・　合成樹脂発泡シート　・　図示（図面番号：　　）

(6.11.6)(2) 塗装
・　ウレタン樹脂ワニス塗り（１波形、Ｂ種）
・　オイルステイン塗りのうえワックス塗り
・　生地のままワックス塗り
・（　　）

⑪ 畳敷き
(6.12.2)
(表6.12.1)
種別　⊙ Ａ種　・　Ｂ種　・　Ｃ種　・　Ｄ種

⑫ せっこうボード、その他ボード及び合板張り
(6.13.2)
(表6.13.1)

材種	種別	厚さ(mm)
⊙ せっこうボード		壁　・　9.5(準不燃) 　　⊙ 12.5(不燃) 天井　⊙ 9.5(準不燃) 　　・　12.5(不燃)
・　化粧せっこうボード	・　トラバーチン模様	・　9.5(準不燃)
	・　木目模様	・　9.5(準不燃)
・　ロックウール化粧吸音板	・　普通	・　9
	・　立体模様	
・　けい酸カルシウム板	・　タイプⅡ0.8FK	

(6.13.2)(h) 遮音シール材
・　シーリング材　・　ジョイントコンパウンド

(6.13.3)(e)(3) 合板類の張付け
⊙ Ａ種　・　Ｂ種

(6.13.3)(g)(1)
(表6.13.5)
せっこうボードの目地工法
⊙ 継目処理　・　突付け　・　目透し

⑬ 壁紙張り
(6.14.2)

施工箇所	品質	防火性能
壁・天井	JIS A 6921　F☆☆☆☆	・　不燃　⊙ 準不燃
		・　不燃　・　準不燃
		・　不燃　・　準不燃

⑭ モルタル塗り
(6.15.3)
既製目地材　⊙ 改修標準仕様書(6.15.6)(b)
床の目地　⊙ 改修標準仕様書(6.15.6)(b)

⑮ タイル張り
(6.16.2)
(6.16.3)
伸縮調整目地
位置　⊙ 図示（図面番号：A-26　）

タイルの種類

施工箇所	形状寸法	工法	用途による区分	すべり抵抗性	区分 Ⅰ類(磁器)	区分 Ⅱ類(せっ器)	区分 Ⅲ類(陶器)	役物	標準・特注色	耐凍害性有無
ｽﾛｰﾌﾞ	100角	あと張り	外部用床ﾀｲﾙ	有	○			無	標準	無

(6.16.3)(b)(1) 試験張り　・　行う　⊙ 行わない
見本焼き　・　行う　⊙ 行わない

１６　セルフレベリング材塗り
(6.17.2)
(6.17.3)
・　せっこう系　・　セメント系
塗厚（　　）mm

⑰ 断熱材
(9.5.2)
断熱材打込み工法
種類　・　Ａ種　・　Ｂ種

種類	種別	厚さ（mm）	施工箇所
・　ビーズ法ポリスチレンフォーム			
⊙ 押出法ポリスチレンフォーム	保温版２種ｂ	５０	１階床
・　Ａ種硬質ウレタンフォーム			
⊙ グラスウール	３２ｋｇ／ｍ３	１００	２階天井

(9.5.3) 断熱材現場発泡工法（吹付硬質ウレタンフォーム）

種類	厚さ[mm]	施工箇所
・　Ａ種１ ・　Ａ種２ ・　Ａ種３	・（　　）	・　窓回り等の断熱材補修部分、ルーフドレン回りの床版下等、部分的に後張りとしなければならない箇所 ・（　　）

⑦ 塗装改修工事

① 材料
(7.1.3)(b)
⊙ 屋内の壁、天井仕上げは防火材料とする。
・　次の箇所を除き防火材料とする。（箇所：　　）

② 下地調整
(7.2.1～7.2.7)
(表7.2.1)～
(表7.2.7)
既存塗膜の除去範囲（塗り替えでＲＢ種の場合）
⊙ 図示

種別

下地	種別	ひび割れ部の補修
⊙ 木部	・　RA種　⊙ RB種　・　RC種	
⊙ 鉄鋼面	・　RA種　⊙ RB種　・　RC種	
・　亜鉛めっき鋼面	・　RA種　・　RB種　・　RC種	
・　モルタル、プラスター面	・　RA種　・　RB種　・　RC種	・　行う
・　コンクリート、ＡＬＣパネル面	・　RA種　・　RB種　・　RC種	・　行う
・　コンクリート、押出成形セメント板面	・　RA種　・　RB種　・　RC種	・　行う
・　せっこうボード、その他ボード面	・　RA種　・　RB種　・　RC種	

3　錆止め塗料塗り
(7.3.2)
(7.3.3)
(表7.3.3)～
(表7.3.4)
錆止め塗料種別
・　亜鉛めっき鋼面
　・　Ａ種　・　Ｂ種　・　Ｃ種
錆止め塗料塗り種別
鉄鋼面　・　Ａ種　・　Ｂ種　・　Ｃ種
亜鉛めっき鋼面　・　Ａ種　・　Ｂ種　・　Ｃ種

④ 合成樹脂調合ペイント塗り(SOP)
(7.4.2)
(7.4.3～7.4.5)
(表7.4.1)～
(表7.4.3)
塗料種別　⊙ １種　・（　　）
種別

下地	種別
⊙ 木部	⊙ Ａ種　⊙ Ｂ種　・ Ｃ種
⊙ 鉄鋼面	・ Ａ種　⊙ Ｂ種　・ Ｃ種
・　亜鉛めっき鋼面	・ Ａ種　・ Ｂ種　・ Ｃ種

⑤ クリヤラッカー塗り(CL)
(7.5.2)
(表7.5.1)
種別
木部　・　Ａ種　⊙ Ｂ種

6　アクリル樹脂系非水分散形塗料(NAD)
(7.7.2)
(表7.7.1)
種別
・　Ａ種　・　Ｂ種

7　耐候性塗料塗り(DP)
(7.8.2)～
(7.8.4)
(表7.8.1)～
(表7.8.3)
上塗り等級
・　１級（フッ素系）　・　２級（シリコン系）　・　３級（ポリウレタン系）

下地	種別
鉄鋼面	・　Ａ種　・　Ｂ種　・　Ｃ種
亜鉛めっき鋼面	・　Ａ種　・　Ｂ種　・　Ｃ種
コンクリート面及び押出成形セメント板面	・　Ａ－１種　・　Ａ－２種 ・　Ｂ－１種　・　Ｂ－２種 ・　Ｃ－１種　・　Ｃ－２種

8　つや有合成樹脂エマルションペイント塗り (EP-G)
(7.9.2)～(7.9.5)
(表7.9.1)～
(表7.9.4)

種別

下地	種別
コンクリート、モルタル、プラスター、せっこうボード、その他ボード面	・　Ａ種　・　Ｂ種　・　Ｃ種 しみ止め（　　）
木部（屋内）	・　Ａ種　・　Ｂ種　・　Ｃ種
鉄鋼面（屋内）	・　Ａ種　・　Ｂ種　・　Ｃ種
亜鉛めっき鋼面（屋内）	・　Ａ種　・　Ｂ種　・　Ｃ種

9　合成樹脂エマルションペイント塗り(EP)
(7.10.2)
(表7.10.1)

種別
・　Ａ種　　・　Ｂ種　　・　Ｃ種
しみ止め　・（　　）

１０　合成樹脂エマルション模様塗料塗り(EP-T)
(7.11.2)
(表7.11.1)

種別
・　Ａ種　　・　Ｂ種　　・　Ｃ種

１１　ウレタン樹脂ワニス塗り(UC)
(7.12.2)
(表7.12.1)

種別
・　Ａ種　　・　Ｂ種

１２　ラッカーエナメル塗り(LE)
(7.13.2)
(表7.13.1)

種別
・　Ａ種　　・　Ｂ種

１３　木造保護塗料塗り(WP)
(7.15.2)
(表7.15.1)

種別
・　Ａ種　　・　Ｂ種

⑧の１　耐震改修工事　共通事項

（一般事項）
1 適用範囲
(8.1.1)
(8.1.2)

工事内容
・　現場打ち鉄筋コンクリート壁の増設工事
・　鉄骨ブレースの設置工事
・　柱補強工事（溶接金網巻き工法又は溶接閉鎖フープ巻き工法）
・　柱補強工事（鋼板巻き工法又は帯板巻き付け工法）
・　柱補強工事（連続繊維補強工法）
・　耐震スリット新設工事
・　免震改修・制震改修工事

工事種別
⊙　鉄筋工事
・　あと施工アンカー工事
⊙　コンクリート工事
・　鉄骨工事
・　グラウト工事
・　連続繊維補強工事
・　スリット新設工事
・　免震改修、制震改修工事
⊙　基礎工事

⑧の２　耐震改修工事　撤去工事

1 既存部分の撤去等
(8.21.2)

撤去の範囲
⊙　図示
・　新設のコンクリート、モルタル、グラウト材、鉄骨、連続繊維に接する部分
・　既存コンクリート撤去範囲に面する部分
・（　　）

既存設備機器、配管撤去、新設、移設等処置
本工事の範囲
⊙　本工事の範囲として図示された設備機器及び配管、盤類の撤去及び処分
・　設備機器及び配管、盤類の撤去及び処分は本工事の範囲としない。
・（　　）
撤去範囲　⊙　図示

2 既存構造体の撤去
(8.21.2)
(8.22.2)
(8.23.2)
(8.24.2)

既存構造体の撤去
撤去範囲　⊙　図示
はつりだした鉄筋及び鉄骨の処置

既存鉄筋コンクリート内の鉄筋の切断

鉄筋の切断	範囲	適用
・既存鉄筋は切断せず残す	・図示（図面番号：　　） ・全ての撤去部分 ・（　　）　・適用なし	
・コンクリートの撤去範囲の周囲より一定長さを残し切断する	・図示（図面番号：　　） ・全ての撤去部分 ・（　　）　・適用なし	
・コンクリート撤去範囲の鉄筋は切断する	・切断せず残す範囲を除く撤去する既存鉄筋コンクリートの範囲 ・（　　）	

はつりだした鉄筋の処置
・　鉄筋に損傷を与えないよう適切な養生を施す。
・（　　）

はつりだした鉄骨の処置
・　コンクリート等を除去し鉄面を表す。
・（　　）

（既存部分の処理）
3　既存構造体コンクリートの表層目荒らし
(8.21.3)
(8.22.3)
(8.23.3)

既存構造体コンクリート面の表層目荒らし
目荒らし程度
・　平均深さ5～10mmで最大深さ15mm程度の凹凸を100mm間隔程度で施す
・　図示（図面番号：　　）

⑧の３　耐震改修工事　鉄筋工事

1 鉄筋
(8.2.1)
(表8.2.1)

材料　改修標準仕様書(表8.2.1)による

種別	径(mm)
⊙　SD295A	⊙ D10　⊙ D13　⊙ D16
⊙　SD345	・ D19　⊙ D22　・ D25
・　SD390	
・（　　）	

2 溶接金網
(8.2.2)

網目の形状、寸法及び鉄線の径

網目の形状、寸法	鉄線の径(mm)
150×150	6.0

3 加工
(8.3.2)

90°未満の折曲げの内法直径　⊙　図示

4 鉄筋の継手及び定着
(8.3.4)

	径	部位
重ね継手	⊙　Ｄ１６以下	基礎、土間、ｽﾗﾌﾞ
ガス圧接	⊙　Ｄ１９以上	基礎

主筋及び耐力壁の重ね継手の長さ
⊙　改修標準仕様書(8.3.4)(c)(1)による
・　図示

継手位置
⊙　各部配筋参考図による
・　図示

先組み工法等
・　柱・梁主筋の継手を同一箇所に設ける

鉄筋の定着長さ
⊙　改修標準仕様書(表8.3.4)による
・　図示

帯筋組立の形
⊙　図示

5 鉄筋のかぶり厚さ及び間隔
(8.3.5)

軽量コンクリートで土に接する部分
⊙　無し
・　有り　適用箇所（　　）
最小かぶり厚さ（　　）mm

耐久性上不利な部分（塩害を受けるおそれのある部分等）
⊙　無し
・　有り　適用箇所（　　）
最小かぶり厚さ（　　）mm

6 各部配筋　⊙　図示

7 ガス圧接
(8.3.8)

圧接完了後の試験
超音波探傷試験　⊙　行う　・　行わない

(現場打ち鉄筋コンクリート壁の増設工事及び鉄骨ブレースの設置工事等)
8　割裂補強筋
(8.21.6)
(8.22.7)

割裂補強筋の適用

種類	材料	材種	径	本数・ピッチ	適用箇所
・スパイラル筋	・鉄筋コンクリート用棒鋼 ・（　　）	・　R235 ・（　　） ・（　　）	・　6Φ ・　9Φ ・（　）	スパイラルの径(mm) （　　） スパイラルのピッチ(mm) （　　）	・図示 （図面番号：　　）
・はしご筋	・鉄筋コンクリート用棒鋼(異形鉄筋) ・（　　）	・　295A ・（　　）	・　10 ・（　）	壁内方向筋 （　　） 壁面外方向筋 （　　）	

9　鉄筋の機械式継手及び溶接継手
(8.4.2)
(8.4.3)

・　機械式継手
種類　（　　）
工法　（　　）　　品質の確認方法　（　　）
修正方法　（　　）　　鉄筋相互のあき　（　　）mm

・　溶接継手
工法　（　　）　　品質の確認方法　（　　）
修正方法　（　　）　　鉄筋相互のあき　（　　）mm

⑧の４　耐震改修工事　コンクリート工事

（コンクリート工事一般事項）
1 コンクリートの種類及び強度
(8.1.3)
(8.1.4)

コンクリートの種別
⊙　Ⅰ類　・　Ⅱ類

普通コンクリートの設計基準強度

設計基準強度Fc [N/mm2]	適用範囲	気乾単位容積質量	スランプ
⊙　21	基礎ｺﾝｸﾘｰﾄ	⊙2.3t/m3程度	18cm
・（　　）			

(8.9.1)
(8.9.2)
(表8.9.1)

軽量コンクリートの設計基準強度

設計基準強度Fc [N/mm2]	種別	適用範囲	気乾単位容積質量	所要気乾単位容積質量	スランプ
・　36	・　１類 ・　２類				
・（　　）					

2 構造体コンクリートの仕上り
(8.1.4)

合板せき板を用いる場合の打放し仕上げの種別
・　Ａ種　⊙　Ｂ種　・　Ｃ種

（コンクリート）
3 コンクリートの材料
(8.2.5)
(表8.2.3)

セメントの種類
⊙　普通ポルトランドセメント又は混合セメントのＡ種
・（　　）
・　高炉セメントＢ種又はフライアッシュセメントＢ種
適用箇所　（　　）

骨材
アルカリシリカ反応性による区分
⊙　ＡＬ（コンクリート中のアルカリ総量を規制）
・　Ａ（安全と認められる骨材を使用）
なお、ＡＬで規制できない場合は、Ａとし、その試験は、施工着手前、工事中１回／６ヶ月かつ産地が変わった場合に信頼できる試験機関で行い、試験に用いる骨材の採取は、請負者立ち会いのもと、試験を行う者が生コン工場のストックヤードから試料を採取して試験を行うこと。
・　特殊な骨材の使用
・　フェロニッケルスラグ細骨材
・　銅スラグ細骨材
・　電気炉酸化スラグ骨材
・　再生骨材Ｈ

4 混和材料
(8.2.5)

⊙　混和剤
混和剤の種類
⊙　改修標準仕様書(8.2.5)(d)(1)による
・　図示（図面番号：　　）

・　混和材
混和材の種類
・　改修標準仕様書(8.2.5)(d)(2)による
・　図示（図面番号：　　）

5 調合管理強度
(8.2.5)
(8.8.3)
(8.10.2)

構造体強度補正値（S）
・　３N/mm2　⊙　６N/mm2　・（　　）

6 型枠
(8.2.7)
(8.7.8)

材料
⊙　複合合板（厚さ　⊙　12mm　・（　　））
スリーブ
・　改修標準仕様書(8.2.7)(g)(2)(ⅰ)による
・　改修標準仕様書(8.2.7)(g)(2)(ⅱ)による
・　材種（　　）　規格（　　）

7　暑中コンクリート
(8.10.2)

構造体強度補正値（S）
・　6N/mm2　・（　　）

8　無筋コンクリート
(8.11.1)

構造体強度補正値（S）
・　18N/mm2　・（　　）
スランプ
・　15cm　・18cm　・（　　）

(現場打ち鉄筋コンクリート壁の増設工事、溶接金網巻き工法及び溶接閉鎖フープ巻き工法)
9　コンクリートの打込み工法等
(8.21.8)
(8.23.5)

部位別のコンクリートの打設工法の指定

補強工法	打設工法	部位
現場打ち鉄筋コンクリート壁の増設工事	・流込み工法 改修標準仕様書(8.21.8)(a)(1)及び(b)	・全ての増設壁 ・図示（図面番号：　　） ・（　　）
	・圧入工法 改修標準仕様書(8.21.8)(a)(2)及び(c)	・全ての増設壁 ・図示（図面番号：　　） ・（　　）
	・工法指定なし	・全ての増設壁 ・図示（図面番号：　　） ・（　　）
	・（　　）	・図示（図面番号：　　） ・（　　）
鉄筋コンクリート柱の溶接金網巻き工法及び溶接閉鎖フープ巻き工法	・流込み工法 改修標準仕様書(8.21.8)(a)(1)及び(b)	・全ての増設壁 ・図示（図面番号：　　） ・（　　）
	・圧入工法 改修標準仕様書(8.21.8)(a)(2)及び(c)	・全ての増設壁 ・図示（図面番号：　　） ・（　　）
	・工法指定なし	・全ての増設壁 ・図示（図面番号：　　） ・（　　）
	・（　　）	・図示（図面番号：　　） ・（　　）

(8.23.6)

柱頭柱脚の隙間部間の型枠
・　発泡プラスチック保温材等を埋込む
・（　　）

柱頭柱脚の隙間寸法
・　図示（図面番号：　　）

打ち込みコンクリート又はグラウト材の厚さ
・　図示（図面番号：　　）　・　60mm　・（　　）

１０　増設壁工事後の仕上げ
(8.21.10)
(8.23.7)

・　図示（図面番号：　　）

■memo

■check
client
architect
contractor

■scale

■drawing title
改修特記仕様書（その５）

■project title
旧明村役場庁舎耐震補強その他工事

Kisho Architectural Design Office

一級建築士　　登録第146490号
一級建築士事務所 登録第1-169 号
（有）貴匠設計 Kisho Architectural Design Office
管理建築士：山田　賢治

■drawing no.

■sheet no.
T-6

原図：A2

８の５　耐震改修工事　あと施工アンカー工事

（あと施工アンカー）

１　あと施工アンカーの材料
(8.2.4)
(表8.2.2)

種類
・　金属系　セットの方式　・　本体打込み式（　・　改良型　　・　従来型）
径及び埋込み深さ　　・　図示（図面番号：　　）
引張耐力　　・　図示（図面番号：　　）
せん断耐力　　・　図示（図面番号：　　）
接合筋の種類・径・長さ　　・　図示（図面番号：　　）

・　接着系　カプセル型回転　・　打撃式　　・　有機系　　・　無機系
径及び埋込み深さ　　・　図示（図面番号：　　）
引張耐力　　・　図示（図面番号：　　）
せん断耐力　　・　図示（図面番号：　　）
アンカー筋の種類　　・　図示（図面番号：　　）
アンカー筋の新設壁内への定着長さ　・　図示（図面番号：　　）

あと施工アンカーの性能確認試験　・　行う　　・　行わない

２　あと施工アンカーの施工
(8.12.2)
(8.12.4)
(8.12.5)

穿孔
埋込み配管等の探査の方法
・　鉄筋探知機(金属探知機)により検査し、鉄筋、配管類の位置に墨出しを行う。
・　はつり出しによる。
・（　　）

あと施工アンカーの施工確認試験　　・　実施する　　・　実施しない
確認試験方法
・　改修標準仕様書(8.11.5)による　　・（　　）

(8.12.5)
確認強度
・（　　）

（場所打ちコンクリート壁の増設工事）

３　シアコネクター

場所打ちコンクリート壁の打増部に用いる既存部とのシアコネクタ
種類　　・　金属系あと施工アンカーの異形差筋アンカー
・　接着系あと施工アンカーの異形差筋アンカー
径[mm]　・　Ｄ１０
長さ[mm]　・　増打壁厚－４０　・（　　）
彫込み深さ[mm]　・　５ｄ(d: シアコネクタの径)以上　・（　　）
間隔[mm]　・　５００×５００

シアコネクタとセパレーターの兼用　・兼用してもよい　　・　兼用しない　　・（　　）

８の６　耐震改修工事　鉄骨工事

１　鉄骨製作工場
(8.1.5)

㈱日本鉄骨評価センター又は㈱全国鉄骨評価機構の「鉄骨製作工事の性能評価基準」に定めるグレードとして国土交通大臣から認定を受けた工場又は同等以上の能力のある工場
・　Ｊ　　・　Ｒ　　・　Ｍ　　・　Ｈ　　・　Ｓ

２　施工管理技術者
(8.1.5)

施工管理技術者（鉄骨製作管理技術者、鉄骨工事管理責任者等）の適用
・　しない　　・　する

３　鋼材
(8.2.8)

材質・形状及び寸法　　・　図示（図面番号：　　）

４　高力ボルト
(8.2.9)
(8.14.2)
(8.14.7)

高力ボルトの適用
・　トルシア形高力ボルト　２種（S10T）
・　JIS形高力ボルト２種（F10T）
・　溶融亜鉛めっき高力ボルト1種（F8T相当）
高力ボルトの径
・　図示（図面番号：　　）
すべり係数試験
・　行う
試験方法等
・　図示（図面番号：　　）
JIS形・ナット回転法かつボルト長がねじの５倍を超える場合の回転量
・（　　°）

５　仮組
(8.13.10)

仮組の実施
・　実施する（　　）　・　実施しない

６　技能資格者
(8.15.3)

溶接作業における技能資格者の技量付加試験
・　実施する（　　）　・　実施しない

７　溶接部の試験
(8.15.11)

完全溶込み溶接部の超音波探傷試験
工場溶接の場合
・　全数試験とする
・　公共建築工事標準仕様書(平成28年版)(7.6.11)(b)による。

平均出検品質限界(AOQL)　・　4.0%　　・　2.5%　　・（　　）
検査水準　・　第６水準　　・（　　）
ロットの構成（　　）

工事現場溶接の場合
・　全数試験とする
・　公共建築工事標準仕様書(平成28年版)(7.6.11)(b)による。
平均出検品質限界(AOQL)　・　4.0%　　・（　　）

８　溶接材料
(8.2.10)

・　改修標準仕様書(8.2.10)(a)(b)以外の溶接材料
材料及び使用箇所　　・　図示（図面番号：　　）

９　溶接接合
(8.15.4)
(8.15.7)

開先の形状　　・　図示（図面番号：　　）
スカーラップの形状　・　図示（図面番号：　　）

１０　錆止め塗装
(8.17.3)

鉄骨鉄筋コンクリート造の鋼製スリーブの内面（鉄骨に溶接されたものに限る）
・　改修標準仕様書(7.3.2)(表7.3.1)　（　　）種
耐火被覆材の接着する面への塗装
・　行う　　・　行わない
適用箇所　図示（図面番号：　　）
種類
・　改修標準仕様書(7.3.2)(表7.3.1)　（　　）種

１１　耐火被覆材の種別及び性能
(8.18.2)
(8.18.3)

部位	種類	仕様

１２　ブレース設置工事後の仕上げ

・　図示（図面番号：　　）

８の７　耐震改修工事　グラウト工事

（グラウト工事）

１　モルタル及びグラウト材
(8.2.6)
(8.2.11)
(表8.2.5)
(表8.2.10)

構造体用モルタル
・　改修標準仕様書(8.2.6)及び(8.2.11)による。
無収縮モルタル
・　改修標準仕様書(8.2.11)(a)による
・（　　）
グラウト材
・　改修標準仕様書(8.2.11)(b)による。

（現場打ち鉄筋コンクリート壁の増設工事及び鉄骨ブレースの設置工事等）

２　既存構造体との取合部の処理方法
(8.21.9)
(8.22.7)

増設の現場打ち鉄筋コンクリート壁と既存構造体との隙間の処置方法

部位	処理方法	備考
・　増設壁の上部	・　グラウト材を注入 ・（　　）	・　寸法は図示による
・（　　）	・（　　）	・（　　）

⑧の８　耐震改修工事　柱補強工事

（連続繊維補強工事）

１　連続繊維シート等による工法
(8.24.1)

連続繊維による補強、補修工法
・　(財)日本建築防災協会の評価を受けた工法とする。
・（　　）

２　連続繊維シートおよび含浸接着樹脂等の材料
(8.23.6)

連続繊維の材料
・（　　）
工法
・（　　）
引張強度（含浸硬化後）
・（　　）
ヤング係数（含浸硬化後）
・（　　）

３　連続繊維シートの施工準備

仕上げモルタルの除去
・　既存構造躯体面まで除去する
・　モルタル除去は行わない
・（　　）
既存モルタルの圧縮強度測定
・　行う（　　）
・　行わない
ひび割れ部の改修工法
・　樹脂注入工法
・　Ｕカットシール材充填工法
・　シール工法

４　鋼板巻き工法及び帯板巻き付け工法
(8.23.6)

柱頭柱脚の隙間寸法
・　図示（図面番号：　　）

５　耐震補強後の仕上げ
(8.23.7)
(8.24.5)

・　図示（図面番号：　　）

⑥ 炭素繊維シートの施工

炭素繊維の目付量
⊙　図示（図面番号：　S-23、S-24　　）
・　200g/m2
・　300g/m2
・（　　）
炭素繊維シートの巻き数
・　図示（図面番号：　　）
・　１巻き
⊙　２巻き
・（　　）

７　連続繊維補強材の強度試験
(8.24.4)

引張強度試験
・　実施する（JIS A1191に準拠する）
試験数量（　　）
・　実施しない

８の９　耐震補強工事　スリット新設工事　免震改修工事

（耐震スリット新設工事）

１　スリットの種類
(8.25.1)
(8.25.2)

付着強度試験
・　実施する（JIS A6909に準拠する）
試験数量（　　）
・　実施しない
耐震スリットの種類及び形状
完全スリットの形状

	一般型	一面せん断型	
記号			
形状	・　図示（図面番号：　　）	・　図示（図面番号：　　）	
幅W（mm）	・　図示（図面番号：　　） ・（　　）	・　図示（図面番号：　　） ・（　　）	
既存鉄筋の処理	・既存鉄筋はつり出し ・切断してよい ・（　　）	・切断してよい ・（　　）	

部分スリットの形状

	片側スリット	両面スリット	
記号			
形状	・　図示（図面番号：　　）	・　図示（図面番号：　　）	
幅W（mm）	・　図示（図面番号：　　） ・（　　）	・　図示（図面番号：　　） ・（　　）	
目地部の残存厚さ	・　壁厚の1/2以下かつ70mm以下	・　壁厚の1/2以下かつ70mm以下	
ts（mm）	・（　　）	・（　　）	
既存鉄筋の処理	・　存置する ・　既存鉄筋はつり出し ・　切断してよい ・（　　）	・　存置する ・　切断してよい	

２　スリットの施工

スリット部の配管等の調査
範囲　　・　スリット新設部に伴う鉄筋コンクリートの撤去範囲全て。
・　図示（図面番号：　　）
・（　　）
方法　　・　鉄筋探査機（金属探知器）により探査し、鉄筋、配管類の位置に墨出しを行う。
スリットの逃げ位置
壁上端部　　・　梁との接合部　　・（　　）
壁の柱きわ部　　・　柱の仕上げを逃げたきわ部　　・（　　）
壁下端部　　・　床仕上げ上部　・　床体上部　　・（　　）
撤去部の補修
・　図示（図面番号：　　）
充填材
・　耐火材　使用箇所（　　）　仕様（　　）
・　遮音材　使用箇所（　　）　仕様（　　）

(8.26.1)～
(8.26.17)

免震改修、制震改修に関する仕様は、図示する。

⑧の１０　その他工事

① 基礎工事
(8.28.2)
(8.28.3)

既存杭の撤去
・　図示（図面番号：　　）
埋戻し及び盛土の材料及び工法
・Ａ種　⊙Ｂ種　・Ｃ種　・Ｄ種
建設発生土の処理
⊙自由処分
・処分地指定　処分地（　　）
・処分地未定につき相互協議する。暫定運搬距離　8km
山留めの撤去
・撤去
・存置

② 地業工事
(8.28.4)

杭の施工監理
杭工事特記仕様書による。
適用基準
本特記事項に個別に記載の適用基準に加え、以下の基準を適用する。
国土交通省告示第468号　「基礎ぐい工事の適正な施工を確保するために講ずべき措置」（平成28年3月4日）
施工記録
受注者は、杭の施工期間中は、１週間ごとに、その週に施工した杭の施工記録を取りまとめ、翌週以内に監督員に、工事打合せ簿を添付したうえで提出し、確認を受けること。また電流値が記録されたチャート紙等の原本を合わせて提示し、必ず監督員の確認を受けること。
なお、取得すべき施工記録が取得できない場合に、当該施工記録に代替する記録を確保するための手法については、施工計画書に明記しておくこと。
根拠資料
共通仕様書、特記仕様書及びその他基準書等の定めにより作成した施工管理資料の根拠となる資料（施工記録の原本、チャート紙、電子的な記録やプリントアウト紙等）は、受注者において全て適切に管理し、保管しなければならない。
保管期間は契約書第３１条第４項又は第５項（第３８条においてこれらの規定を準用する場合を含む。）の規定による引渡しを受けた日から１０年とする。
また、発注者から請求があった場合は、速やかにこれらを提出または提示しなければならない。
試験杭及び試験据
・　試験杭　　位置、本数及び寸法は図示(図面番号：　　)による。
・　試験据　　位置、本数及び寸法は図示(図面番号：　　)による。
杭の支持地盤
支持地盤の位置、種類　・　図示(図面番号：　　)　・（　　）
水平方向のずれ
（　　）mm以下
杭の載荷試験
試験方法　・　鉛直載荷　　・　水平載荷　　・（　　）
試験の方法及び報告書の記載は、敷地調査共通仕様書による。
位置　　・　図示(図面番号：　　)　載荷荷重　（　　kN）
報告書　　・　提出部数　2部

■memo

■check
client
architect
contractor

■scale

■drawing title
改修特記仕様書（その６）

■project title
旧明村役場庁舎耐震補強その他工事

Kisho Architectural Design Office

一級建築士　　登録第146490号
一級建築士事務所 登録第1-169 号
（有）貴匠設計 Kisho Architectural Design Office
管理建築士：山田　賢治

■drawing no.

■sheet no.
T-7

原図：A2

地盤の載荷試験
試験方法　・平板載荷　・（　　）
試験の方法及び報告書の記載は、敷地調査共通仕様書による。
位置　・図示(図面番号：　　)　載荷荷重　（　　kN）
報告書　・提出部数　2部

杭地業の工法、寸法
・図示（図面番号：　　）

杭頭処置
・行う　・行わない

砂利及び砂地業
厚さ（mm）　・60　⊙ 図示

捨てコンクリート地業
厚さ（mm）　・60　⊙ 図示

9 環境配慮改修工事

1 アスベスト含有材の処理工事 (9.1.1)

施工調査

・ アスベスト含有建材の事前調査
工事着手に先立ち、目視及び貸与する設計図書等によりアスベストを含有している吹き付け材、成形板、建築材料等の使用の有無について調査し、監督職員に報告する。

調査範囲　・図示（図面番号：　　）　・（　　）
貸与資料　（　　）

・ 分析によるアスベスト含有建材の調査
分析対象
アクチノライト、アモサイト、アンソフィライト、クリソタイル、クロシドライト、トレモライト
分析方法
・ JIS A 1481-1（建材製品中のアスベスト含有率測定方法-第１部:市販バルク材からの試料採取及び定性的判定方法）による
・ JIS A 1481-2（建材製品中のアスベスト含有率測定方法-第２部:試料採取及びアスベスト含有の有無を判定するための定性分析方法）による
・ JIS A 1481-3(建材製品中のアスベスト含有率測定方法-第３部:アスベスト含有率のＸ線回析定量分析方法)による

材料名	定性分析	定量分析
	・ 箇所数（　　）	・ 箇所数（　　）
	・ 箇所数（　　）	・ 箇所数（　　）
	・ 箇所数（　　）	・ 箇所数（　　）
	・ 箇所数（　　）	・ 箇所数（　　）

サンプル数　１箇所あたり３サンプル
採取箇所　・図示（図面番号：　　）　・（　　）

・ アスベスト粉じん濃度測定
測定時期、場所及び測定点

適用	測定名称	測定時期	測定場所	測定点（各施工箇所ごと）
・	測定１	処理作業前	処理作業室内	計　点
・	測定２		調査対象室外部の付近	計　点
・	測定３	処理作業中	処理作業室内	計　点
・	測定４		負圧・除じん装置の排出吹出し口	出口吹出し風速1m/s以下の位置 計　点
・	測定５		処理作業室外（敷地境界）	計　点
・	測定６	処理作業後（シート養生中）	処理作業室内	計　点
・	測定７	処理作業後シート撤去後１週間以降	処理作業室内	計　点
・	測定８		調査対象室外部の付近	計　点

測定方法

	測定 3	測定 1,2,4,6,7,8	測定 5
メンブレンフィルタ直径(mm)	25	25	47
試料の吸引流量(L/min)	・1　・（　）	・5　・（　）	・10　・（　）
試料の吸引時間(min)	・5　・（　）	・120　・（　）	・240　・（　）

(9.1.3) アスベスト含有建材の処理
・ アスベスト含有吹付け材の除去
除去対象範囲　・図示（図面番号：　　）　・（　　）
除去工法　・改修標準仕様書9.1.3(b)(1)による
除去したアスベスト含有吹付け材等の飛散防止
・ 密封処理　・湿潤化　・セメント固化
除去したアスベスト含有吹付け材等の処分
・ 埋立処分（管理型最終処分場）　・中間処理（溶融施設）

(9.1.4)
・ アスベスト含有保温材の除去
除去対象範囲　・図示（図面番号：　　）　・（　　）
除去したアスベスト含有保温材の処分
・ 埋立処分（管理型最終処分場）　・中間処理（溶融施設）

(9.1.5) ⊙ アスベスト含有成形板の除去
除去対象範囲　⊙ 図示　・（　　）

・ アスベスト含有せっこうボードを除くアスベスト含有成形板
⊙ 埋立処分（管理型最終処分場）　・中間処理（溶融施設）

2 断熱アスファルト防水改修工事 (9.2.1)～(9.2.3)

改修特記仕様書３章による

3 外断熱改修工事 (9.3.2)

断熱材

種類		厚さ[mm]
・ビーズ法ポリスチレンフォーム断熱材		
・押出法ポリスチレンフォーム断熱材（スキンなし）		
・硬質ウレタンフォーム断熱材		
・フェノールフォーム断熱材		
・ビーズ法ポリスチレンフォーム保温材		
・押出法ポリスチレンフォーム保温材（スキンなし）	・保温板（2種b）	
	・保温板（3種b）	
・A種硬質ウレタンフォーム保温材		
・フェノールフォーム保温材（3種2号を除く）		
・ロックウール		
・グラスウール		

施工箇所
・図示（図面番号：　　）　・（　　）
ホルムアルデヒド放散量
・規制対象外　・（　　）

外装材

種類	防火性能	備考
・		

(9.3.3) 既存外壁の措置
既存外壁仕上げ材の撤去　・あり　・なし
下地面の清掃　・行う　・行わない
欠損部の改修工法　・改修標準仕様書(4.1.4)による　・（　　）

(9.3.4) 工法
通気層の有無　・あり（　　mm）　・なし
断熱材の施工　・断熱材製造所の仕様による　・（　　）
外装材の施工　・外装材製造所の仕様による　・（　　）
建築基準法に基づき定まる風圧力に対応した工法
・ 適用する（建築基準法に基づき定まる風圧力の（　・　1　・　1.15　・　1.3）倍の風圧力に対応した工法）
・ 適用しない

4 断熱・防露改修工事 (9.5.2)

断熱材のホルムアルデヒド放散量　・規制対象外　・（　　）
・ 断熱材打込み工法

種類		厚さ[mm]
・ビーズ法ポリスチレンフォーム断熱材		
・押出法ポリスチレンフォーム断熱材（スキンなし）		
・硬質ウレタンフォーム断熱材		
・フェノールフォーム断熱材		
・ビーズ法ポリスチレンフォーム保温材		
・押出法ポリスチレンフォーム保温材（スキンなし）	・保温板（2種b）	・25　・（　　）
	・保温板（3種b）	・25　・（　　）
・A種硬質ウレタンフォーム保温材		
・フェノールフォーム保温材（3種2号を除く）		

施工箇所　・図示（図面番号：　　）　・（　　）

(9.5.3)
・ 断熱材現場発泡工法
断熱材の種類　・Ａ種１　・Ｂ種１
厚さ（mm）　・25　・30　・（　　）
施工箇所　・図示（図面番号：　　）

・ 現場発泡断熱材
（品質・性能）
工事建築材料等品質性能表による
（試験方法）
工事建築材料等品質性能表による

(9.5.4) 断熱材のホルムアルデヒド放散量　・規制対象外　・（　　）
・断熱材後張り工法

種類	せっこうボード等の張り付け	厚さ[mm]
・ビーズ法ポリスチレンフォーム断熱材	・有　・無	
・押出法ポリスチレンフォーム断熱材	・有　・無	
・硬質ウレタンフォーム断熱材	・有　・無	
・フェノールフォーム断熱材	・有　・無	
・ビーズ法ポリスチレンフォーム保温材	・有　・無	
・押出法ポリスチレンフォーム保温材	・有　・無	
・硬質ウレタンフォーム保温材	・有　・無	
・フェノールフォーム保温材	・有　・無	

施工箇所　・図示（図面番号：　　）　・（　　）

5 屋上緑化改修工事

植栽基盤及び材料
屋上緑化軽量システム
(9.6.1)
・ 適用する　・適用しない
(9.6.2)
芝及び地被類の樹種並びに種類等　・図示（図面番号：　　）　・（　　）
見切り材、舗装材、水抜き管、マルチング材等　・図示（図面番号：　　）　・（　　）
(9.6.3) 工法
建築基準法に基づき定まる風圧力に対応した工法
・ 適用する（建築基準法に基づき定まる風圧力の（　・　1　・　1.15　・　1.3）倍の風圧力及び積雪荷重に対応した工法）
・ 適用しない

かん水装置　・設置する（種類　・　　・　　）
既存保護層の撤去　・行う　・行わない

6 透水性アスファルト舗装改修工事 (9.7.2)～(9.7.7)(9.7.9)

既存舗装の撤去及び再利用　・図示（図面番号：　　）　・（　　）
路床
路床の材料

種別	材料	厚さ[mm]
・盛土	・Ａ種　・Ｂ種　・Ｃ種　・Ｄ種 ・建設汚泥から再生した処理土	・図示（図面番号：　　） ・（　　）
・凍上抑制層	・再生クラッシャラン　・クラッシャラン ・切込み砂利 ・川砂、海砂又は良質な山砂 （7μmふるい通過量10%以下） ・（　　）	・図示（図面番号：　　） ・（　　）
・フィルター層	・砂 ・（　　）	・図示（図面番号：　　） ・（　　）

路床安定処理
・ 添加材料による安定処理
種類　・普通ポルトランドセメント　・フライアッシュセメントＢ種
・生石灰（・特号　・１号）　・消石灰（・特号　・１号）
添加量（　　kg/m2）（目標CBR　・５以上　・　　）

・ ジオテキスタイル
単位面積質量　・60g/m2以上　・（　　）
厚さ[mm]　・0.5～1.0　・（　　）
引張強さ　・98N/5cm（10kgf/5cm）以上　・（　　）
透水係数　・1.5×10^-1cm/sec 以上　・（　　）

試験
路床土の支持力比（ＣＢＲ）試験　・行う　・行わない
路床締固め度の試験　・行う　・行わない

路盤
路盤の構成及び厚さ　・図示（図面番号：　　）　・（　　）
路盤材料　・再生材のクラッシャラン
・クラッシャラン鉄鋼スラグ
・図示（図面番号：　　）
・（　　）

試験
路盤締固め度の試験　・行う　・行わない

舗装

材料	厚さ[mm]
ストレートアスファルト	・図示（図面番号：　　） ・（　　）

試験
開粒度アスファルト混合物等の抽出試験　・行う　・行わない
舗装の平たん性　・著しい不陸がないもの　・（　　）

10 曳家工事

1 曳家工事に係る注意事項

※ 曳家工事については、過去において木造建造物の曳家について経験を有する者を配置すること。
また、曳家において、既存建物に破損等を生じた場合は、監督員に報告の上適切に補修を行うこと。
※ 曳家の工法については、監督員と協議を行い、承諾を得た工法とする。
※ 現地調査の上、施工方法を記載した施工図を提出し、監督員の承諾を得た工法とする。
※ 現地調査の結果、主屋を痛める部分は、あらかじめ大工、左官と打合せ、その復旧方法を確認した後、解体施工とする。
※ 施工に先立ち、施工法、方向等監督員と協議の上、承諾を得ること。

2 施工計画

曳家工事に先立ち、施工計画書を監督員に提出すること。また、施工計画書は、次の事項を明記すること。
（１）工事内容
（２）工事期間及び工程(工程表添付)
（３）工事要領
（４）使用機械及び資材
（５）施工管理の方法
（６）品質管理の方法
（７）仮設設備とその配置
（８）安全対策
（９）その他、必要事項

■memo
■check
client
architect
contractor
■scale
■drawing title
改修特記仕様書（その７）
■project title
旧明村役場庁舎耐震補強その他工事
Kisho Architectural Design Office
一級建築士　登録第146490号
一級建築士事務所 登録第1-169 号
（有）貴匠設計 Kisho Architectural Design Office
管理建築士：山田　賢治
■drawing no.
■sheet no.
T-8
原図：A2

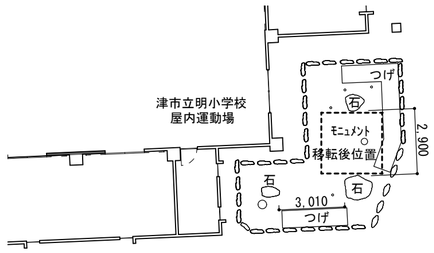

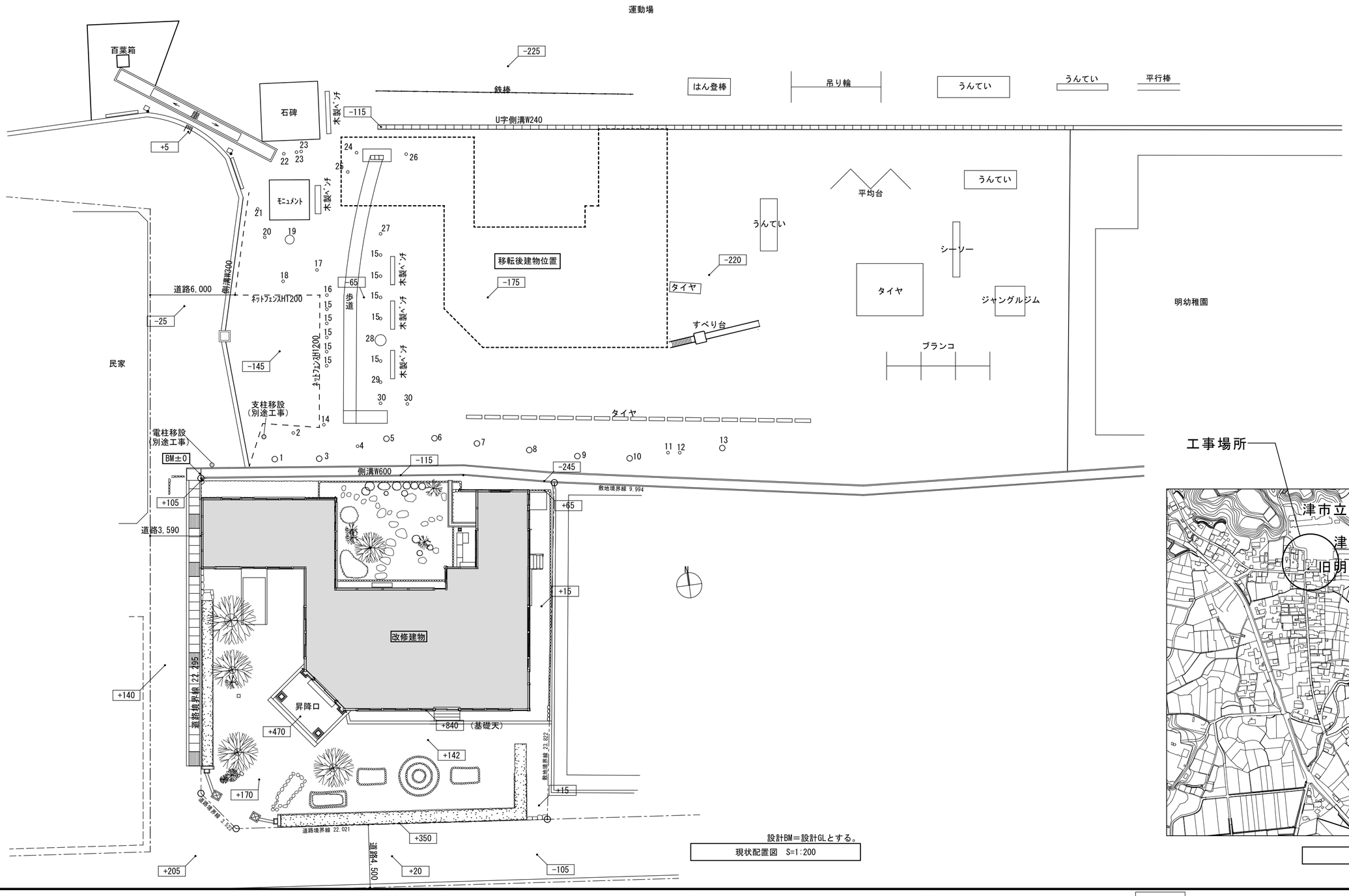

設計BM＝設計GLとする。

現状配置図　S=1:200

工事場所

附近見取図

■memo	■check client architect contractor	■scale	■drawing title	■project title	Kisho Architectural Design Office	一級建築士　登録第146490号 一級建築士事務所 登録第1-169 号 （有）貴匠設計 Kisho Architectural Design Office 管理建築士：山田　賢治	■drawing no.	■sheet no.
		S=1:200	附近見取図、現状配置図	旧明村役場庁舎耐震補強その他工事				T-9 原図：A2

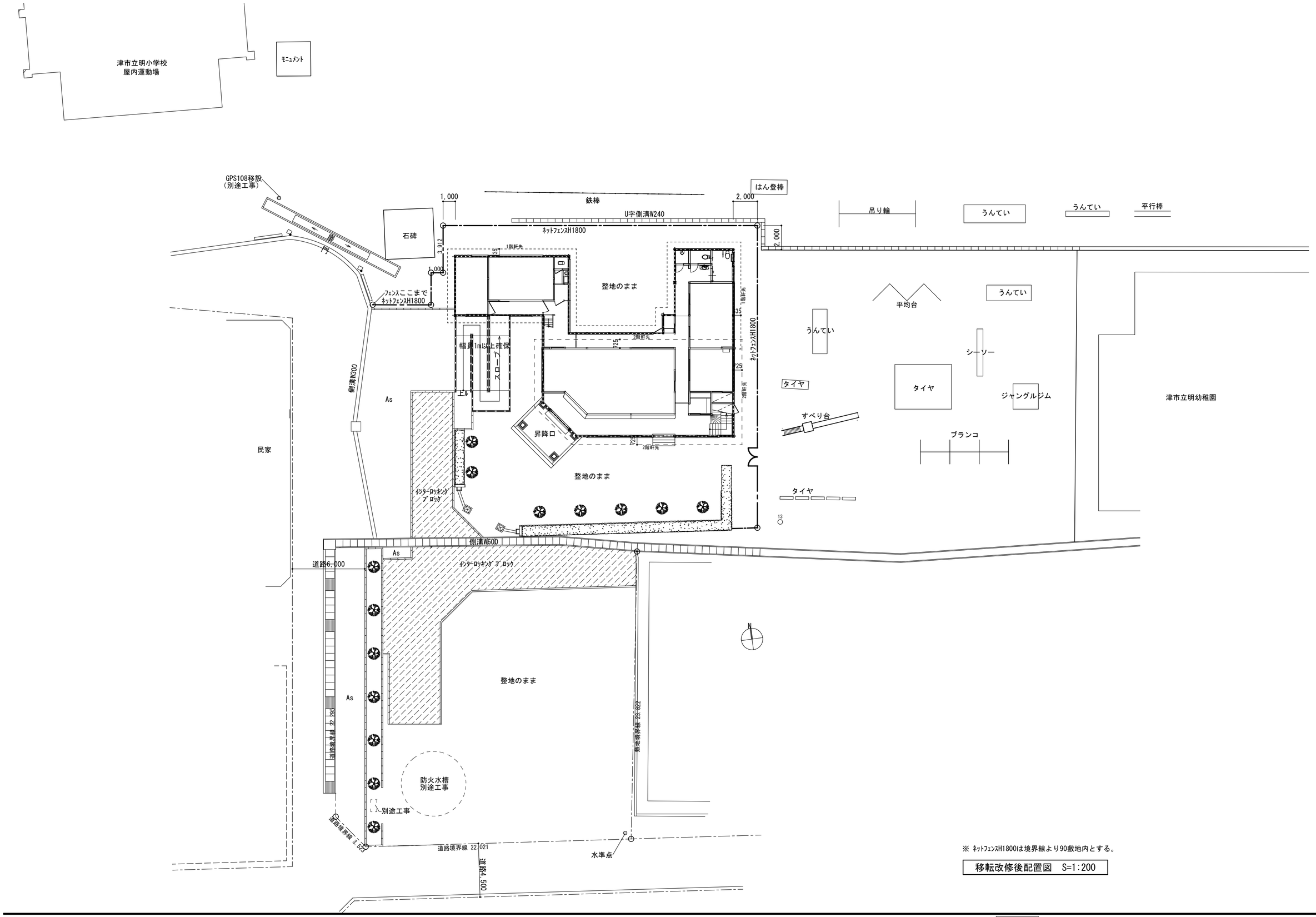

※ ﾈｯﾄﾌｪﾝｽH1800は境界線より90敷地内とする。

移転改修後配置図　S=1:200

■memo	■check	■scale		■drawing title	■project title			■drawing no.	■sheet no.
	client architect contractor	S=1:200	民家	移転改修後配置図	旧明村役場庁舎耐震補強その他工事	Kisho Architectural Design Office	一級建築士　登録第146490号 一級建築士事務所 登録第1-169 号 （有）貴匠設計 Kisho Architectural Design Office 管理建築士：山田　賢治		T-10 原図：A2

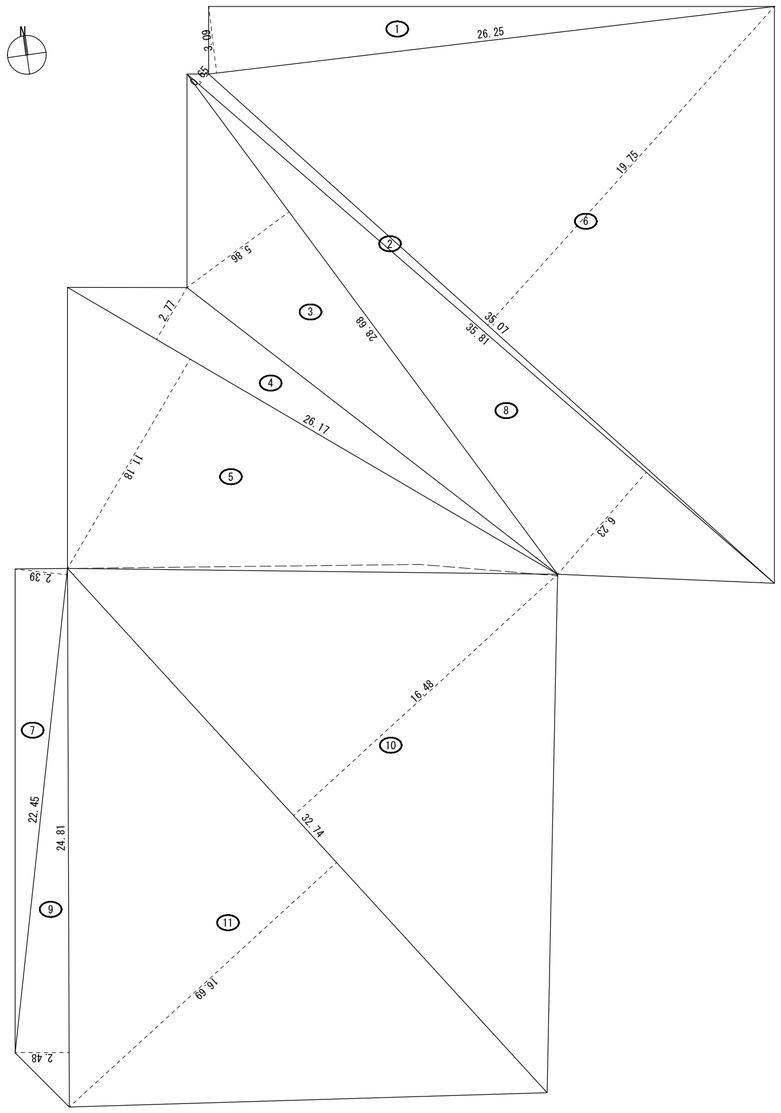

敷地求積図　S=1:200

番号	底　　辺	高　　さ	倍　面　積	面　　積
1	26.25	3.09	81.1125	40.55625
2	35.81	0.65	23.2765	11.63825
3	28.68	5.86	168.0648	84.03240
4	26.17	2.77	72.4909	36.24545
5	26.17	11.18	292.5806	146.29030
6	35.07	19.75	692.6325	346.31625
7	22.45	2.39	53.6555	26.82775
8	35.81	6.23	223.0963	111.54815
9	24.81	2.48	61.5288	30.76440
10	32.74	16.48	539.5552	269.77760
11	32.74	16.69	546.4306	273.21530
合　　計				1,377.21210
敷 地 面 積				1,377.21 m²

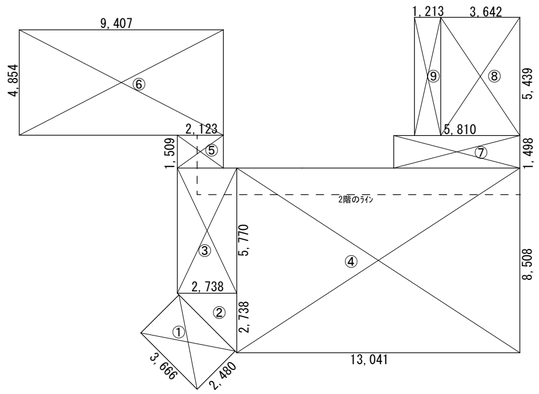

建物1階求積図　S=1:200

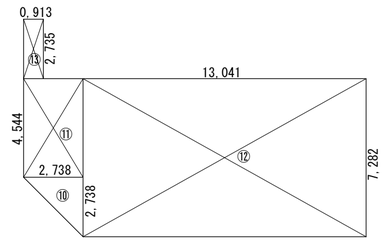

建物2階求積図　S=1:200

申請建物求積表				
2階床面積	⑩	2.738 × 2.738 × 1/2	= 3.748322	
	⑪	2.738 × 4.544	= 12.441472	
	⑫	13.041 × 7.282	= 94.964562	
	⑬	0.913 × 2.735	= 2.497055	
	計		113.651411	113.65m²
1階床面積	②	2.738 × 2.738 × 1/2	= 3.748322	
	③	2.738 × 5.770	= 15.798260	
	④	13.041 × 8.508	= 110.952828	
	⑤	2.123 × 1.509	= 3.203607	
	⑥	9.407 × 4.854	= 45.661578	
	⑦	5.810 × 1.498	= 8.703380	
	⑧	3.642 × 5.439	= 19.808838	
	⑨	1.213 × 5.439	= 6.597507	
	計		214.474320	214.47m²
延面積	計	113.65m² + 214.47m²	=	328.12m²
建築面積	①	3.666 × 2.480	= 9.091680	
	②	2.738 × 2.738 × 1/2	= 3.748322	
	③	2.738 × 5.770	= 15.798260	
	④	13.041 × 8.508	= 110.952828	
	⑤	2.123 × 1.509	= 3.203607	
	⑥	9.407 × 4.854	= 45.661578	
	⑦	5.810 × 1.498	= 8.703380	
	⑧	3.642 × 5.439	= 19.808838	
	⑨	1.213 × 5.439	= 6.597507	
	計		223.566000	223.56m²

■memo

■check
client
architect
contractor

■scale
S=1:200

■drawing title
敷地求積図、建物求積図

■project title
旧明村役場庁舎耐震補強その他工事

Kisho Architectural Design Office

一級建築士　　登録第146490号
一級建築士事務所 登録第1-169 号
（有）貴匠設計 Kisho Architectural Design Office
管理建築士：山田　賢治

■drawing no.

■sheet no.
T-11
原図：A2

■ 移転改修前　用途区分

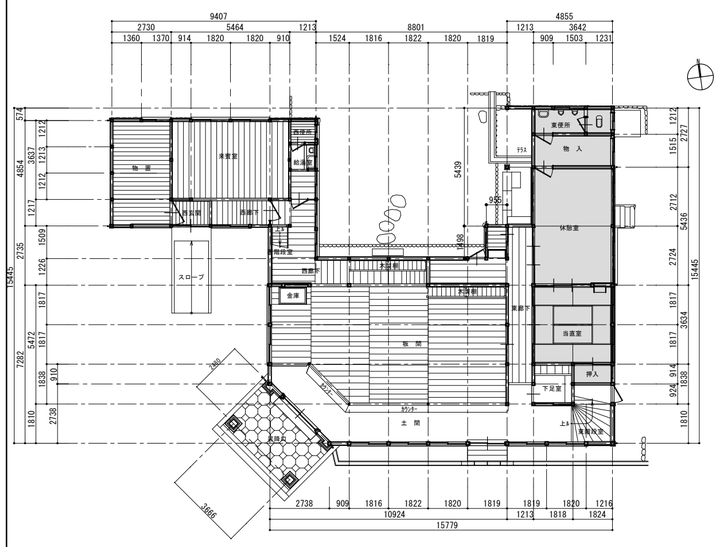

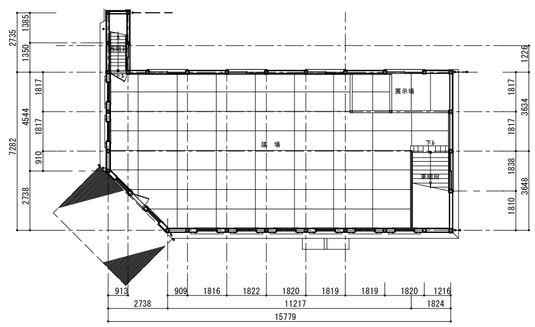

	計　算　式	㎡		計　算　式	㎡	
資料館展示場	214.47432－44.632+113.65＝283.49232	283.49	地域集会場	44.632	44.63	

■ 移転改修後　用途区分

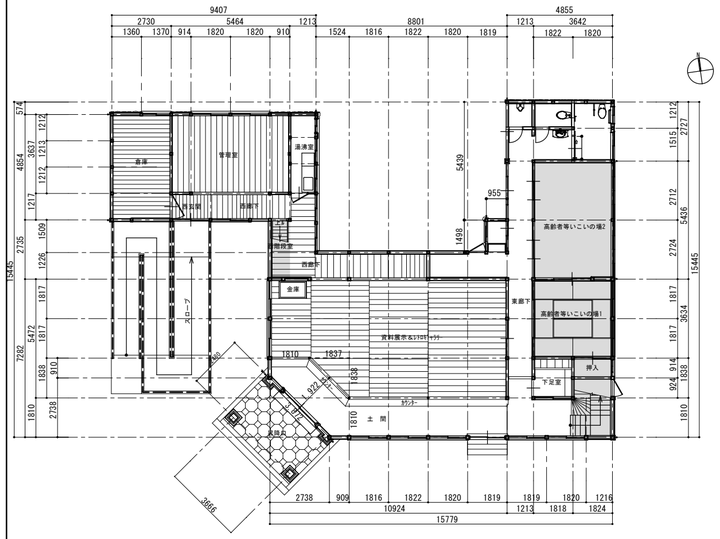

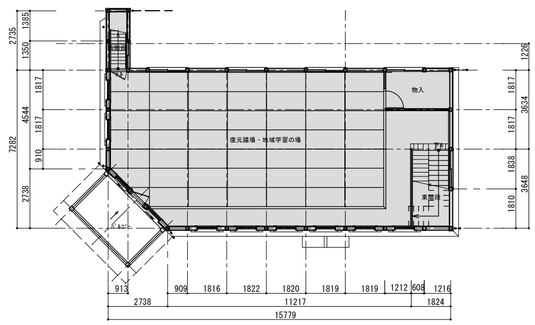

	計　算　式	㎡		計　算　式	㎡	
展示場	214.47432－39.805－2.489＝172.18032	172.18	地域集会場	113.65＋39.805＋2.489＝155.944	155.94	

■ 移転改修後　各室面積表

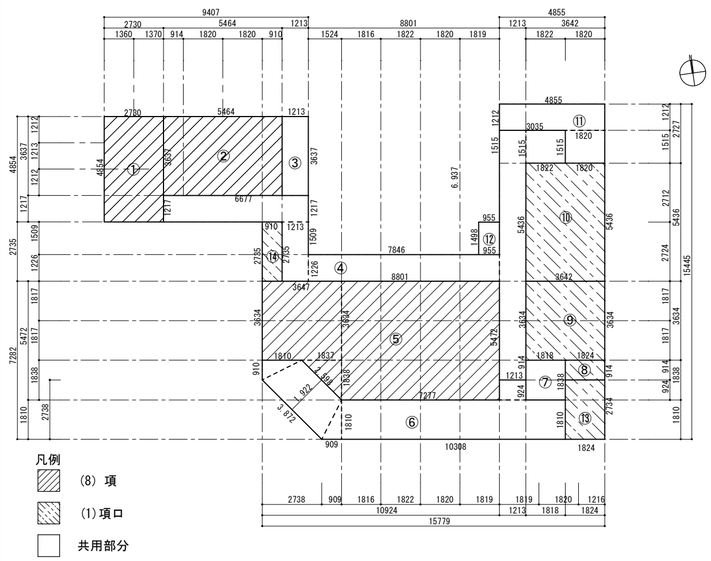

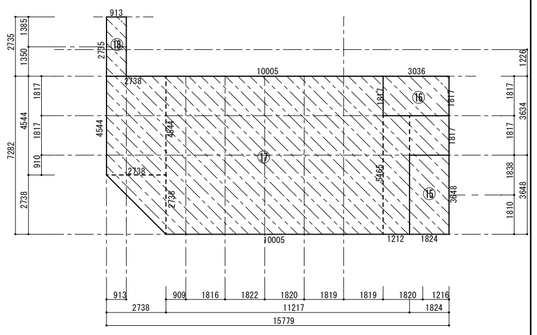

■ 消防法による用途判定

	按分前			按分後	
階数	(1)項口	(8) 項	共用部分	(1)項口	(8) 項
2階	113.65			113.65	0.00
1階	42.18	87.88	84.41	96.15	118.32
延べ面積	155.83	87.88	84.41	209.80	118.32
延べ面積合計	328.12			328.12	

1階				2階			
記号	室名	計算式	㎡	記号	室名	計算式	㎡
①	倉庫	2.730×4.854	13.251	⑮	東階段	1.824×3.648	6.654
②	管理室	5.464×3.637	19.873	⑯	物入	3.036×1.817	5.516
③	湯沸室	1.213×3.637	4.412	⑰	復元議場・地域学習の場	(10.005×7.282)+(1.212×5.465)+(1.824×1.817) +(2.738×4.544)+(2.738×2.738×1/2)	98.984
④	廊下	(6.677×1.217)+(1.213×2.735)+(8.801×1.226) +(1.213×11.499)+(1.822×1.515)	38.942	⑱	西階段	0.913×2.735	2.497
⑤	資料展示&ﾚｸﾘｴｰｼｮﾝ	(7.277×5.472)+(3.647×3.634)+(1.838×1.837×1/2)	54.761				
⑥	土　間	(10.308×1.81)+(1.213×0.924)+(0.909×1.81×1/2) +(0.910×1.81×1/2)+｛(2.598+3.872) ×1.922×1/2｝	27.642				
⑦	下足室	1.818×1.838	3.341				
⑧	押入	1.824×0.914	1.667				
⑨	高齢者等いこいの場1	3.642×3.634	13.235				
⑩	高齢者等いこいの場2	3.642×5.436	19.798				
⑪	便所	(4.855×1.212)+(1.82×1.515)	8.641				
⑫	納戸	0.955×1.498	1.431				
⑬	東階段	1.824×2.734	4.987				
⑭	西階段	0.91×2.735	2.489				
	合計		214.47		合計		113.65

■ 消防設備

収容人員　1階：従業員(1人)+管理室･倉庫(19.873m2/3m2)+資料展示&ﾚｸﾘｴｰｼｮﾝ(54.761m2/3m2)+高齢者いこいの場1･2(33.033m2/0.5m2)=1+6+18+66=91人

2階：従業員(1人)+復元議場･地域学習の場(98.984m2/0.5)=1+197=198人　　全体：1F(91)+2F(198)-重複従業員(1)=288人

・消火器ABC10型　1階2本、2階1本　・誘導灯　・自動火災報知設備　・緩降機　2階1箇所　・防火管理者の選任

■ 消防法による有窓階のチェック

床面積	必要開口面積(1/30)	有効開口面積	判定	備　　考
1階　214.47	7.15	9.98	O K	(WD-1) + (WD-2) + (WD-3') + (AW-1') ×2 + (AW-2') ×2
				{(1.6/2-0.03)×1.78} + {(2/2-0.03)×2.1}+ {(1.65/2-0.03)×1.867}+ {(1.7/2-0.03)×1.35} ×2 + {(2.6/2-0.06)×1.16} ×2 =9.98
2階　113.65	3.79	6.88	O K	(WW-1)×5 + (WW-7) ×3
				{0.85×(1.7/2-0.03)} ×5 + {(1.68/2-0.03)×1.4} ×3 =6.88

■memo

■check
client
architect
contractor

■scale
S=1:200

■drawing title
法規ﾁｪｯｸ表

■project title
旧明村役場庁舎耐震補強その他工事

Kisho Architectural Design Office

一級建築士　　登録第146490号
一級建築士事務所 登録第1-169 号
（有）貴匠設計 Kisho Architectural Design Office
管理建築士：山田　賢治

■drawing no.

■sheet no.
T-12
原図：A2

外部仕上表

屋根(本館)	現況	日本瓦土居葺き（杉皮、野地板下地）　寄棟　6/10勾配　　瓦、葺き土、杉皮撤去、野地板、垂木取外し 再利用　※腐朽部撤去
	改修後	日本瓦葺き(引掛け桟瓦葺き)新設、ｱｽﾌｧﾙﾄﾙｰﾌｨﾝｸﾞ940新設、野地板(ﾗﾜﾝ合板1類t=9.0)新設、野地板復旧　※腐朽部新設(構造用合板t=12.0)
屋根(西平家部)	現況	日本瓦土居葺き（杉皮、野地板下地）　寄棟　5/10勾配　　瓦、葺き土、杉皮撤去、野地板、垂木取外し 再利用　※腐朽部撤去
	改修後	日本瓦葺き(引掛け桟瓦葺き)新設、ｱｽﾌｧﾙﾄﾙｰﾌｨﾝｸﾞ940新設、野地板(ﾗﾜﾝ合板1類t=9.0)新設、野地板復旧　※腐朽部新設(構造用合板t=12.0)
屋根（東平家部）	現況	小波亜鉛鍍鉄板張り(野地板下地)　寄棟　5/10勾配　　小波亜鉛鍍鉄板、下ぶき材撤去、野地板、垂木取外し 再利用　※腐朽部撤去
	改修後	日本瓦葺き(引掛け桟瓦葺き)新設、ｱｽﾌｧﾙﾄﾙｰﾌｨﾝｸﾞ940新設、野地板(ﾗﾜﾝ合板1類t=9.0)新設、野地板復旧　※腐朽部新設(構造用合板t=12.0)
軒裏	現況	本館：木製蛇腹軒天塗装仕上 平屋部：杉板化粧軒天
	改修後	本館：下地調整(RB種)の上SOP塗 平屋部：既設のまま
外壁	現況	南面 本館：杉下見板張り（W180働き170平均）塗装仕上　　一時取外し 西平屋部：杉下見板張り（W180働き170平均）塗装仕上　　一時取外し 東面 本館：杉下見板張り（W180働き170平均）塗装仕上の上透湿防水ｼｰﾄ張り縦胴縁押え15×45@430　　下見板一時取外し　透湿防水ｼｰﾄ、縦胴縁撤去 東平屋部：ﾌﾞﾘﾝﾄ鉄板張り　上部小壁：漆喰塗り仕上　　ﾌﾞﾘﾝﾄ鉄板撤去、上部小壁漆喰撤去 西平屋部：押し縁付杉下見板張りｺﾙﾀｰﾙ塗　上部小壁：漆喰塗り仕上　　杉下見板張り一時取外し一部撤去、上部小壁漆喰撤去 北面 本館2階：杉下見板張り（W180働き170平均）塗装仕上　　一時取外し 本館1階：ﾌﾞﾘﾝﾄ鉄板張り　上部小壁：漆喰塗り仕上　　ﾌﾞﾘﾝﾄ鉄板撤去、上部小壁漆喰撤去 東平屋部：ﾌﾞﾘﾝﾄ鉄板張り　上部小壁：漆喰塗り仕上　　ﾌﾞﾘﾝﾄ鉄板撤去、上部小壁漆喰撤去 西平屋部：押し縁付杉下見板張りｺﾙﾀｰﾙ塗　上部小壁：漆喰塗り仕上　　杉下見板張り一時取外し一部撤去、上部小壁漆喰撤去 西面 本館：杉下見板張り（W180働き170平均）塗装仕上　　一時取外し 東平屋部：ﾌﾞﾘﾝﾄ鉄板張り　上部小壁：漆喰塗り仕上　　ﾌﾞﾘﾝﾄ鉄板撤去、上部小壁漆喰撤去 西平屋部：杉下見板張り（W180働き170平均）塗装仕上　　一時取外し
	改修後	南面 本館：透湿防水ｼｰﾄ張り、既設杉下見板復旧、高圧洗浄、下地調整(RB種)の上SOP塗装 西平屋部：透湿防水ｼｰﾄ張り、既設杉下見板復旧、高圧洗浄、下地調整(RB種)の上SOP塗装 東面 本館：透湿防水ｼｰﾄ張り、既設杉下見板復旧、高圧洗浄、下地調整(RB種)の上SOP塗装 東平屋部：透湿防水ｼｰﾄ張り、杉下見板張り(上小節)t=18新設、SOP塗装 上部小壁：透湿防水ｼｰﾄ張り、ﾌﾚｷｼﾌﾞﾙﾎﾞｰﾄﾞ張りt=6新設、外装薄塗材E(漆喰調)仕上 西平屋部：透湿防水ｼｰﾄ張り、押し縁付杉下見板張り復旧、下地調整(RB種)の上SOP塗装 上部小壁：透湿防水ｼｰﾄ張り、ﾌﾚｷｼﾌﾞﾙﾎﾞｰﾄﾞ張りt=6新設、外装薄塗材E(漆喰調)仕上 北面 本館2階：透湿防水ｼｰﾄ張り、既設杉下見板復旧、高圧洗浄、下地調整(RB種)の上SOP塗装 本館1階：透湿防水ｼｰﾄ張り、杉下見板張り(上小節)t=18新設、SOP塗装 上部小壁：透湿防水ｼｰﾄ張り、ﾌﾚｷｼﾌﾞﾙﾎﾞｰﾄﾞ張りt=6新設、外装薄塗材E(漆喰調)仕上 東平屋部：透湿防水ｼｰﾄ張り、杉下見板張り(上小節)t=18新設、SOP塗装 上部小壁：透湿防水ｼｰﾄ張り、ﾌﾚｷｼﾌﾞﾙﾎﾞｰﾄﾞ張りt=6新設、外装薄塗材E(漆喰調)仕上 西平屋部：透湿防水ｼｰﾄ張り、押し縁付杉下見板張り復旧、下地調整(RB種)の上SOP塗装 上部小壁：透湿防水ｼｰﾄ張り、ﾌﾚｷｼﾌﾞﾙﾎﾞｰﾄﾞ張りt=6新設、外装薄塗材E(漆喰調)仕上 西面 本館：透湿防水ｼｰﾄ張り、既設杉下見板復旧、高圧洗浄、下地調整(RB種)の上SOP塗装 東平屋部：透湿防水ｼｰﾄ張り、杉下見板張り(上小節)t=18新設、SOP塗装 上部小壁：透湿防水ｼｰﾄ張り、ﾌﾚｷｼﾌﾞﾙﾎﾞｰﾄﾞ張りt=6新設、外装薄塗材E(漆喰調)仕上 西平屋部：透湿防水ｼｰﾄ張り、既設杉下見板復旧、高圧洗浄、下地調整(RB種)の上SOP塗装
樋	現況	軒樋：塩ﾋﾞ半丸φ120　　撤去 縦樋：塩ﾋﾞφ65　　撤去
	改修後	軒樋：ｶﾗｰ塩ﾋﾞ角型W=120新設 縦樋：ｶﾗｰ硬質ﾎﾟﾘ塩化ﾋﾞﾆﾙ管φ75新設

昇降口	現況	床：ﾓﾙﾀﾙ金鏝押え亀甲目地切　　撤去 軒天・化粧柱他：縁甲板張り塗装仕上W=60 t=15　　一時取外し 外周部：御影石石段積み、化粧柱　　一時取外し
	改修後	床：ﾓﾙﾀﾙ金ｺﾞﾃ仕上げ、亀甲目地入れ 土間ｺﾝｸﾘｰﾄt=120鉄筋 ﾜｲﾔﾒｯｼｭ6φ150角入り 砕石t=100転圧 軒天・化粧柱他：既設軒天・化粧柱他復旧、下地調整(RB種)の上SOP塗装 外周部：御影石石段復旧
ﾊﾞﾙｺﾆｰ	現況	外壁：波板鉄板張り　　撤去(木製下地共) 屋根：波板鉄板葺　　撤去(木製下地共) 床：瓦棒ｶﾗｰ鉄板、木製床下地　　撤去 木製手摺：一時取外し　　躯体：一時取外し
	改修後	床：ﾗﾜﾝ合板(1類)t=15の上FRP防水仕上新設 木製手摺：手摺復旧（不足分新設）、下地調整(RB種)の上SOP塗装
根廻り	現況	本館：基壇御影石整形切石積み、南面出入口御影石石段積み　　移転に伴い一時取外し（一部撤去） 東平屋部：間知石積み、一部御影石石段積み　　撤去 西平屋部南面：基壇御影石整形切石積み、　　撤去 西平屋部北西東面：間知石積み　　撤去
	改修後	本館：基壇御影石整形切　石積み復旧（一部石張り　花崗岩t=30新設）、南面出入口御影石　石段積み復旧 東平屋部：石張り　花崗岩t=30新設 西平屋部南面：石張り　花崗岩t=30新設 西平屋部北西東面：石張り　花崗岩t=30新設
ｽﾛｰﾌﾟ	現況	西平屋部南面：ｺﾝｸﾘｰﾄ製ｽﾛｰﾌﾟ　　撤去
	改修後	西平屋部南面：ｽﾛｰﾌﾟ新設(勾配1/12以下)、防滑仕様ﾀｲﾙ仕上、ｽﾃﾝﾚｽ製2段手摺、視覚障害者注意喚起ﾌﾞﾛｯｸ

■memo

■check
client
architect
contractor

■scale

■drawing title
外部仕上表

■project title
旧明村役場庁舎耐震補強その他工事

Kisho Architectural Design Office

一級建築士　　登録第146490号
一級建築士事務所 登録第1-169 号
（有）貴匠設計 Kisho Architectural Design Office
管理建築士：山田　賢治

■drawing no.

■sheet no.
T-13
原図：A2

内部仕上表　　※特記なき限り全て既設材の流用とする。

階数	室名		床	巾木	腰・壁・柱等	天井	廻り縁	天井高	備考
1階	土間	現況	土間ｺﾝｸﾘｰﾄ撤去	土台表し撤去	腰壁：縦羽目板張りW=140　一時取外し、木舞土壁撤去 壁：小舞土壁の上漆喰塗り仕上　漆喰撤去(小舞土壁下地共) 一部木ずり下地の上漆喰塗り仕上　漆喰撤去(木ずり下地共) 柱・まぐさ：塗装仕上 建具枠・窓台：塗装仕上	縁甲板張り塗装仕上W=140 t=15　一時取外し 木製見切り塗装仕上　一時取外し	木製縁形廻り縁 塗装仕上	3,569	ｶｳﾝﾀｰ：木製ｶｳﾝﾀｰ、縦羽目板張り塗装仕上 鋼製支柱塗装仕上、ｶｳﾝﾀｰ支え金具
		改修後	土間ｺﾝｸﾘｰﾄ新設、ﾓﾙﾀﾙ金ｺﾞﾃ押え	土台新設SOP塗装	腰壁：荒壁ﾊﾟﾈﾙ新設、既設板張り復旧、下地調整(RB種)の上SOP塗替え 壁：荒壁ﾊﾟﾈﾙ新設、PB t=12.5、内装薄塗材E(漆喰調)仕上 柱・まぐさ：下地調整(RB種)の上SOP塗替え 建具枠・窓台：下地調整(RB種)の上SOP塗替え	縁甲板張り塗装仕上W=140 t=15　復旧 木製見切り塗装仕上　復旧 下地調整(RB種)の上SOP塗替え	下地調整(RB種)の上 SOP塗替え	3,569	ｶｳﾝﾀｰ：木製ｶｳﾝﾀｰ下地調整(RB種)の上 SOP塗替え ｶｳﾝﾀｰ一部新設、SOP塗装 鋼製支柱下地調整(RB種)の上 SOP塗替え(支え金具共)
	板間	現況	床板張t=18塗装仕上　一時取外し	木製巾木H=32(桧) 塗装仕上	腰壁：縦羽目板張りH=670塗装仕上　一時取外し、木舞土壁撤去 壁：小舞土壁の上漆喰塗り仕上　漆喰撤去(小舞土壁下地共) 柱・まぐさ・垂れ壁：塗装仕上 建具枠・窓台：塗装仕上	縁甲板張り塗装仕上W=140 t=15　一時取外し	木製縁形廻り縁 塗装仕上	3,097	木製棚撤去 ｺﾝｸﾘｰﾄ架台撤去
	資料展示＆ﾚｽﾄﾛｷﾞｬﾗﾘｰ	改修後	床断熱ｽﾀｲﾛﾌｫｰﾑt=45、捨張り構造用合板t=12 既設床板張t=18復旧 下地調整(RB種)の上SOP塗替え	下地調整(RB種) の上SOP塗替え	腰壁：荒壁ﾊﾟﾈﾙ新設、既設板張り復旧、下地調整(RB種)の上SOP塗替え 壁：荒壁ﾊﾟﾈﾙ新設、PB t=12.5、内装薄塗材E(漆喰調)仕上 柱・まぐさ・垂れ壁：下地調整(RB種)の上SOP塗替え 建具枠・窓台：下地調整(RB種)の上SOP塗替え	縁甲板張り塗装仕上W=140 t=15　復旧 下地調整(RB種)の上SOP塗替え	下地調整(RB種)の上 SOP塗替え	3,085	
	西廊下	現況	床板張t18素地仕上　一時取外し	木製巾木撤去	壁：小舞土壁の上漆喰塗り仕上　漆喰撤去(小舞土壁下地共) 柱・まぐさ・建具枠・窓台：塗装仕上	杢板竿縁天井(杉)素地仕上 木製見切り素地仕上	木製廻り縁素地仕上げ	2,820～ 2,850	木製棚撤去
		改修後	床断熱ｽﾀｲﾛﾌｫｰﾑt=45、捨張り構造用合板t=12、 既設床板張t=18復旧 一部床上げ(廊下のﾚﾍﾞﾙに合す)	木製巾木新設 SOP塗装	壁：荒壁ﾊﾟﾈﾙ新設、PB t=12.5、内装薄塗材E(漆喰調)仕上 柱・まぐさ・建具枠・窓台：下地調整(RB種)の上SOP塗替え	下地調整(RB種)の上CL塗装	下地調整(RB種)の上 CL塗装	2,820～ 2,850	
	来賓室	現況	床板張t=18塗装仕上　一時取外し	木製巾木撤去	腰壁：縦羽目板張り素地仕上げH=660 W=140　一時取外し、木舞土壁撤去 壁：小舞土壁の上漆喰塗り仕上　漆喰撤去(小舞土壁下地共) 柱・まぐさ・建具枠・窓台：塗装仕上	縁甲板張り塗装仕上W=140 t=15	木製縁形廻り縁 塗装仕上	3,050	石膏天井飾りφ1000
	管理室	改修後	床断熱ｽﾀｲﾛﾌｫｰﾑt=45、構造用合板t=12、 既設床板張t=18復旧 下地調整(RB種)の上SOP塗替え	木製巾木新設 CL塗装	腰壁：荒壁ﾊﾟﾈﾙ新設、既設板張り復旧、下地調整(RB種)の上CL塗装 壁：荒壁ﾊﾟﾈﾙ新設、PB t=12.5、内装薄塗材E(漆喰調)仕上 柱・まぐさ・建具枠・窓台：下地調整(RB種)の上SOP塗替え	下地調整(RB種)の上SOP塗替え	下地調整(RB種)の上 SOP塗替え	3,035	石膏天井飾りφ1000既設のまま
	物置	現況	床板張りt=12素地仕上　一時取外し	木製巾木撤去	壁：小舞土壁の上漆喰塗り仕上　漆喰撤去(小舞土壁下地共) 柱・建具枠：素地仕上	杢板竿縁天井(杉)素地仕上	木製廻り縁素地仕上げ	2,650	
	倉庫	改修後	ｽﾀｲﾛﾌｫｰﾑt=45、構造用合板t=12、既設床板張t=12復旧	木製巾木新設 CL塗装	壁：荒壁ﾊﾟﾈﾙ新設、PB t=12.5、内装薄塗材E(漆喰調)仕上 柱・建具枠：下地調整(RB種)の上CL塗装	下地調整(RB種)の上CL塗装	下地調整(RB種)の上 CL塗装	2,635	
	西便所	現況	床板張t=18素地仕上　撤去	木製巾木撤去	腰壁：木製板張り　撤去(木舞土壁下地共) 壁：小舞土壁の上漆喰塗り仕上　漆喰撤去(小舞土壁下地共)	杢板竿縁天井(杉)素地仕上撤去	木製廻り縁撤去	2,850	
	給湯室	現況	床板張t=18素地仕上　撤去	木製巾木撤去	腰壁：木製板張り、100角ﾀｲﾙ　撤去(木舞土壁下地共) 壁：小舞土壁の上漆喰塗り仕上　漆喰撤去(小舞土壁下地共)	杢板竿縁天井(杉)素地仕上撤去	木製廻り縁撤去	2,400	便器、流し台撤去
	給湯室	改修後	床断熱ｽﾀｲﾛﾌｫｰﾑt=45、ﾗﾜﾝ合板1類t=12、長尺塩ﾋﾞｼｰﾄt=2.0	塩ﾋﾞﾂﾄ巾木H=60	壁：荒壁ﾊﾟﾈﾙ新設、PB t=12.5、ﾋﾞﾆﾙｸﾛｽ張り(東面のみﾗﾜﾝ合板1類t=12の上ﾋﾞﾆﾙｸﾛｽ張り)	木下地、PBt=9.5、ﾋﾞﾆﾙｸﾛｽ張り	塩ﾋﾞ廻り縁	天井なし	ｱﾙﾐ天井点検口450角 ﾐﾆｷｯﾁﾝ W1200 IHﾋｰﾀｰ ｼﾝｸﾞﾙﾚﾊﾞｰ水栓 扉共
	西階段	現況	木製段板	木製ｻｻﾗ梁	腰壁：縦羽目板張り素地仕上　一時取外し、木舞土壁撤去 壁：小舞土壁の上漆喰塗り仕上　漆喰撤去(小舞土壁下地共) 柱：素地仕上	杢板竿縁天井(杉)素地仕上	木製廻り縁素地仕上げ	2,400	手摺(竹)
		改修後	既設のまま	既設のまま	腰壁：荒壁ﾊﾟﾈﾙ新設、既設板張り復旧、下地調整(RB種)の上CL塗装 壁：荒壁ﾊﾟﾈﾙ新設、PB t=12.5、内装薄塗材E(漆喰調)仕上 柱：下地調整(RB種)の上CL塗装	下地調整(RB種)の上CL塗装	下地調整(RB種)の上 CL塗装	2,400	手摺(竹)既設のまま 西階段使用禁止立札　新設
	下足室	現況	土間ｺﾝｸﾘｰﾄ撤去 床板張t=18塗装仕上　一時取外し	土台表し撤去 木製巾木撤去	壁：小舞土壁の上漆喰塗り仕上　漆喰撤去(小舞土壁下地共) 柱・まぐさ・建具枠・窓台：素地仕上げ	杢板竿縁天井(杉)素地仕上	木製廻り縁素地仕上げ	3,250	木製棚撤去
		改修後	土間ｺﾝｸﾘｰﾄ新設、ﾓﾙﾀﾙ金ｺﾞﾃ押え	土台新設SOP塗装	壁：荒壁ﾊﾟﾈﾙ新設、PB t=12.5、内装薄塗材E(漆喰調)仕上 柱・まぐさ・建具枠・窓台：下地調整(RB種)の上CL塗装	下地調整(RB種)の上CL塗装	下地調整(RB種)の上 CL塗装	3,250	
			床断熱ｽﾀｲﾛﾌｫｰﾑt=45、構造用合板t=12、 既設床板張t=18復旧 下地調整(RB種)の上SOP塗替え	木製巾木新設 CL塗装					

■memo

■check
client
architect
contractor

■scale

■drawing title
内部仕上表1

■project title
旧明村役場庁舎耐震補強その他工事

Kisho Architectural Design Office

一級建築士　登録第146490号
一級建築士事務所 登録第1-169 号
（有）貴匠設計 Kisho Architectural Design Office
管理建築士：山田　賢治

■drawing no.

■sheet no.
T-14
原図：A2

内部仕上表　　※特記なき限り全て既設材の流用とする。

階数	室名		床	巾木	腰・壁・柱等	天井	廻り縁	天井高	備考
1階	当直室	現況	畳敷き　畳、床板t=12撤去	畳寄せ撤去 木製巾木撤去	腰壁：ﾌﾟﾘﾝﾄ合板張り　ﾌﾟﾘﾝﾄ合板撤去(小舞土壁下地共) 壁：小舞土壁の上繊維壁塗り仕上　繊維壁撤去(小舞土壁下地共) 柱・まぐさ・建具枠・窓台：素地仕上げ	杢板竿縁天井(杉)素地仕上　板張り撤去(木下地共)	木製廻り縁素地仕上げ	2,960	木製棚撤去
	押入		押入れ床板撤去	木製雑巾摺撤去	壁：小舞土壁、木下地の上杉縦板張り　杉板撤去(小舞土壁木下地共)	杢板竿縁天井(杉)素地仕上	木製廻り縁素地仕上げ	2,400	中段H=750撤去
	高齢者等いこいの場1	改修後	床断熱ｽﾀｲﾛﾌｫｰﾑt=45、ﾗﾜﾝ合板1類t=12、 発泡複層ﾋﾞﾆﾙ床ｼｰﾄt=3.5	畳寄せH=50 塩ﾋﾞﾂﾄ巾木H=60	腰壁・壁：荒壁ﾊﾞﾈﾙ新設、PB t=12.5、ﾋﾞﾆﾙｸﾛｽ張り 柱・まぐさ・建具枠・窓台：下地調整(RB種)の上CL塗装	PBt=9.5、ﾋﾞﾆﾙｸﾛｽ張り	下地調整(RB種)の上 CL塗装	2,500	
	押入		床断熱ｽﾀｲﾛﾌｫｰﾑt=45、ﾗﾜﾝ合板1類t=12、長尺塩ﾋﾞｼｰﾄt=2.0	木製雑巾摺15×10	壁：荒壁ﾊﾞﾈﾙ新設、PB t=12.5、ﾋﾞﾆﾙｸﾛｽ張り	下地調整(RB種)の上CL塗装	下地調整(RB種)の上 CL塗装	2,500	
	休憩室	現況	ｶｰﾍﾟｯﾄ張り　ｶｰﾍﾟｯﾄ、床板t=12撤去	木製巾木撤去	腰壁・壁：ﾌﾟﾘﾝﾄ合板張り　ﾌﾟﾘﾝﾄ合板撤去(小舞土壁下地共)	化粧石膏ﾎﾞｰﾄﾞt=9　ﾎﾞｰﾄﾞ撤去(木下地共)	木製廻り縁　撤去	2,460	
	高齢者等いこいの場2	改修後	床断熱ｽﾀｲﾛﾌｫｰﾑt=45、ﾗﾜﾝ合板1類合板t=12、 発泡複層ﾋﾞﾆﾙ床ｼｰﾄt=3.5	塩ﾋﾞﾂﾄ巾木H=60	腰壁・壁：荒壁ﾊﾞﾈﾙ新設、PB t=12.5、ﾋﾞﾆﾙｸﾛｽ張り	PBt=9.5、ﾋﾞﾆﾙｸﾛｽ張り	塩ﾋﾞ廻り縁	2,500	
	物入	現況	ｸｯｼｮﾝﾌﾛｱ張　ｸｯｼｮﾝﾌﾛｱ、床板t=12撤去	木製巾木撤去	腰壁・壁：ﾌﾟﾘﾝﾄ合板張り　ﾌﾟﾘﾝﾄ合板撤去(小舞土壁下地共)	化粧石膏ﾎﾞｰﾄﾞt=9　ﾎﾞｰﾄﾞ撤去(木下地共)	木製廻り縁　撤去	2,490	
	東便所	現況	ﾓｻﾞｲｸﾀｲﾙ張り　ﾀｲﾙ撤去(ﾓﾙﾀﾙ下地共)	75角ﾀｲﾙ撤去	壁：ﾌﾟﾘﾝﾄ合板張り　ﾌﾟﾘﾝﾄ合板撤去(小舞土壁下地共) 腰壁：75角ﾀｲﾙ張り　ﾀｲﾙ撤去(小舞土壁下地共)	化粧石膏ﾎﾞｰﾄﾞt=9　ﾎﾞｰﾄﾞ撤去(木下地共)	木製廻り縁　撤去	2,525	
	男子便所、女子便所 多目的便所	改修後	床断熱ｽﾀｲﾛﾌｫｰﾑt=45、ﾗﾜﾝ合板1類t=12、 発泡複層ﾋﾞﾆﾙ床ｼｰﾄt=3.5	塩ﾋﾞﾂﾄ巾木H=60	腰壁・壁：荒壁ﾊﾞﾈﾙ新設、ﾗﾜﾝ合板1類t=12、ﾋﾞﾆﾙｸﾛｽ張り	PBt=9.5、ﾋﾞﾆﾙｸﾛｽ張り	塩ﾋﾞ廻り縁	2,500	ｽﾃﾝﾚｽ手摺取付部　壁補強合板張りt=12
	東廊下	現況	床板張t=18素地仕上　撤去	木製巾木撤去	腰壁：縦羽目板張り素地仕上　一時取外し、木舞土壁撤去 壁：小舞土壁の上漆喰塗り仕上　漆喰撤去(小舞土壁下地共)　一部ﾌﾟﾘﾝﾄ合板撤去(下地共) 柱・まぐさ・建具枠・窓台：素地仕上げ	杢板竿縁天井(杉)素地仕上　板張り撤去(木下地共)	木製廻り縁素地仕上げ	2,820～ 2,850	
	東廊下	改修後	床断熱ｽﾀｲﾛﾌｫｰﾑt=45、ﾗﾜﾝ合板1類t=12、長尺塩ﾋﾞｼｰﾄt=2.0	塩ﾋﾞﾂﾄ巾木H=60	腰壁・壁：荒壁ﾊﾞﾈﾙ新設、PB t=12.5、内装薄塗材E(漆喰調)仕上	PBt=9.5、ﾋﾞﾆﾙｸﾛｽ張り	下地調整(RB種)の上 CL塗装	2,820	
	東廊下(増築部)	改修後	床断熱ｽﾀｲﾛﾌｫｰﾑt=45、ﾗﾜﾝ合板1類t=12、長尺塩ﾋﾞｼｰﾄt=2.0	塩ﾋﾞﾂﾄ巾木H=60	壁：荒壁ﾊﾞﾈﾙ新設、PB t=12.5、ﾋﾞﾆﾙｸﾛｽ張り	木下地、PBt=9.5、ﾋﾞﾆﾙｸﾛｽ張り	塩ﾋﾞ廻り縁	2,820	
	納戸	現況	床板張t=18素地仕上　一時取外し	木製雑巾摺撤去	壁：小舞土壁の上漆喰塗り仕上　漆喰撤去(小舞土壁下地共) 柱・建具枠・窓台：素地仕上げ	杢板竿縁天井(杉)素地仕上	木製廻り縁素地仕上げ	2,500	
	納戸	改修後	床断熱ｽﾀｲﾛﾌｫｰﾑt=45、捨張り合板t=12、 既設床板張t=18復旧	木製雑巾摺新設	腰壁・壁：荒壁ﾊﾞﾈﾙ新設、PB t=12.5、内装薄塗材E(漆喰調)仕上	下地調整(RB種)の上CL塗装	下地調整(RB種)の上 CL塗装	2,500	
	東階段	現況	木製段板	木製ｻﾂﾗ梁	腰壁：縦羽目板張り素地仕上　一時取外し、木舞土壁撤去 壁：小舞土壁の上漆喰塗り仕上　漆喰撤去(小舞土壁下地共) 柱：塗装仕上	緑甲板張り塗装仕上W=140 t=15	木製繰形廻り縁 塗装仕上		木製手摺撤去
		改修後	既設のまま 新設段板及びｹｺﾐ板	既設のまま 新設木製ｻﾂﾗ梁	腰壁：荒壁ﾊﾞﾈﾙ新設、既設板張り復旧、下地調整(RB種)の上SOP塗替え 壁：荒壁ﾊﾞﾈﾙ新設、PB t=12.5、内装薄塗材E(漆喰調)仕上 柱：下地調整(RB種)の上SOP塗替え	下地調整(RB種)の上SOP塗替え	下地調整(RB種)の上 SOP塗替え		木製手摺新設
2階	議場	現況	床板張t=18塗装仕上の上、桟木50×45@360、合板t=12 桟木、合板撤去　床板一時取外し	木製繰形巾木H=430 塗装仕上 一時取外し	壁：小舞土壁の上漆喰塗り仕上　漆喰撤去(小舞土壁下地共) 一部木ずり下地の上漆喰塗り仕上　漆喰撤去(木ずり下地共) 柱・建具枠・窓台：塗装仕上	緑甲板張り塗装仕上W=140 t=15　一時取外し	木製繰形廻り縁 塗装仕上	2,957	石膏天井飾りφ1000
	復元議場・地域学習の場	改修後	捨張り構造用合板t=12新設、既設床板張t=18復旧 木製框90×55新設、畳敷き新設(A種)W=900 t=55	既設繰形巾木復旧 下地調整(RB種) の上SOP塗替え	壁：荒壁ﾊﾞﾈﾙ新設、PB t=12.5、内装薄塗材E(漆喰調)仕上 柱・建具枠・窓台：下地調整(RB種)の上SOP塗替え	緑甲板張り塗装仕上W=140 t=15　復旧 下地調整(RB種)の上SOP塗替え	下地調整(RB種)の上 SOP塗替え	2,902	
	展示場	現況	床板張t=18塗装仕上の上、桟木50×45@360、合板t=12 一部床組み、合板t=12、畳敷き 畳、床組み、桟木、合板撤去　床板一時取外し		壁：小舞土壁の上漆喰塗り仕上　漆喰撤去(小舞土壁下地共) 柱・建具枠・窓台：塗装仕上	緑甲板張り塗装仕上W=140 t=15　一時取外し	木製繰形廻り縁 塗装仕上	2,957	木製棚撤去
	物入	改修後	捨張り合板t=12新設、既設床板張t=18復旧		壁：荒壁ﾊﾞﾈﾙ新設、PB t=12.5、内装薄塗材E(漆喰調)仕上 間仕切り：土台・頭つなぎ90×45、間柱45×40@450、木胴縁18×45@450、PB t=12.5、 内装薄塗材E(漆喰調)仕上 柱・建具枠・窓台：下地調整(RB種)の上SOP塗替え	緑甲板張り塗装仕上W=140 t=15　復旧 下地調整(RB種)の上SOP塗替え	下地調整(RB種)の上 SOP塗替え	2,957	

■memo

■check
client
architect
contractor

■scale

■drawing title
内部仕上表2

■project title
旧明村役場庁舎耐震補強その他工事

Kisho Architectural Design Office

一級建築士　登録第146490号
一級建築士事務所 登録第1-169 号
（有）貴匠設計 Kisho Architectural Design Office
管理建築士：山田　賢治

■drawing no.

■sheet no.
T-15

原図：A2

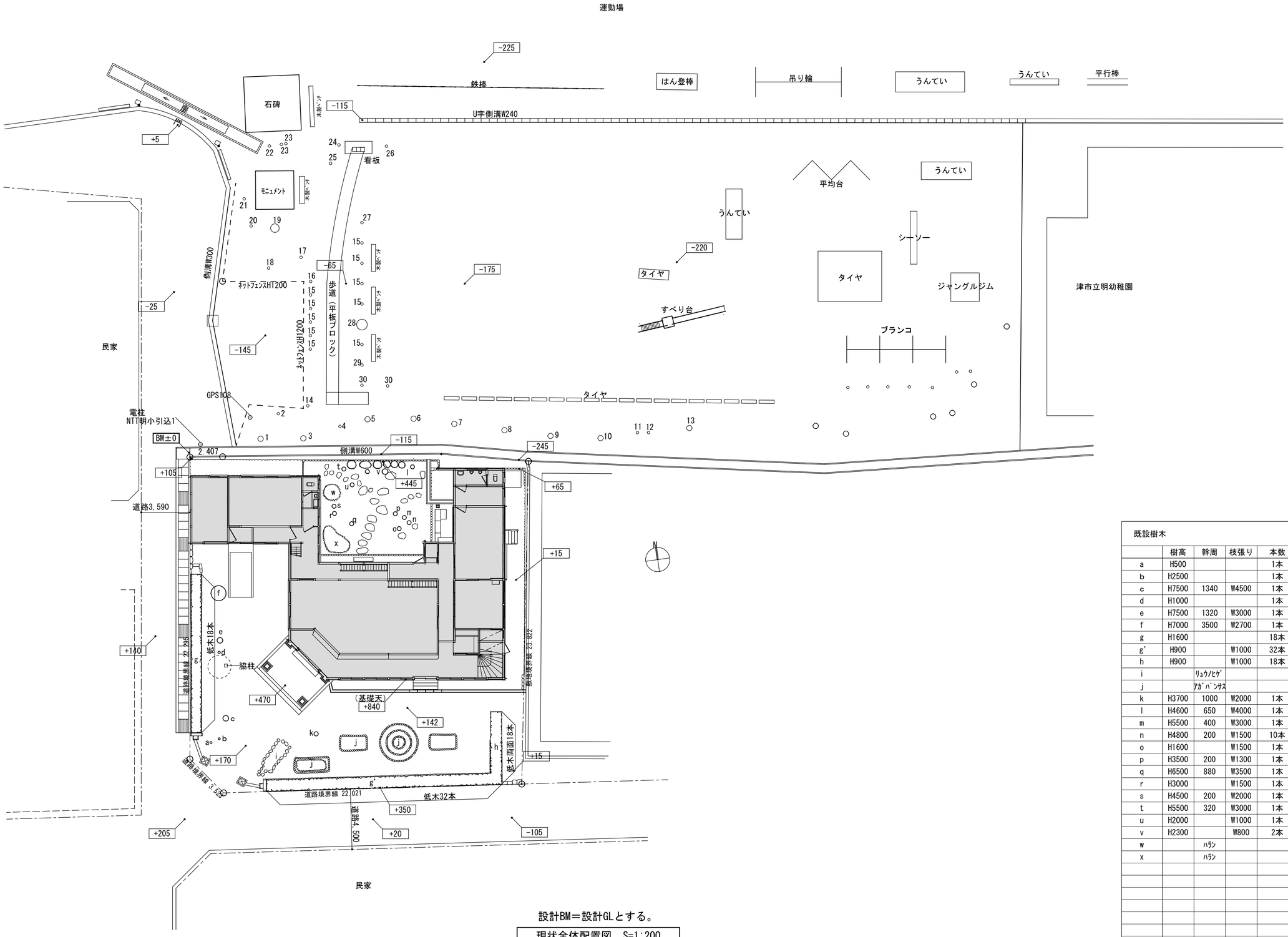

設計BM＝設計GLとする。

現状全体配置図　S=1:200

既設樹木					既設樹木				
	樹高	幹周	枝張り	本数		樹高	幹周	枝張り	本数
a	H500			1本	1	H6000	950	W1100	1本
b	H2500			1本	2	H2500	190	W1100	1本
c	H7500	1340	W4500	1本	3	H5500	800	W3000	1本
d	H1000			1本	4	H3000	380	W800	1本
e	H7500	1320	W3000	1本	5	H5000	1100	W6000	1本
f	H7000	3500	W2700	1本	6	H5000	1100	W6000	1本
g	H1600			18本	7	H5000	630	W2500	1本
g'	H900		W1000	32本	8	H7000	1100	W8000	1本
h	H900		W1000	18本	9	H7000	1100	W8000	1本
i		ﾘｭｳﾉﾋｹﾞ			10	H8000	1300	W4000	1本
j		ｱｶﾞﾊﾞﾝｻｽ			11	H1400	320	W1100	1本
k	H3700	1000	W2000	1本	12	H5000	320	W2000	1本
l	H4600	650	W4000	1本	13	H5000	1450	W6000	1本
m	H5500	400	W3000	1本	14	H5500	630	W1300	1本
n	H4800	200	W1500	10本	15	H1400	630	W700	10本
o	H1600		W1500	1本	16	H1700	320	W1100	1本
p	H3500	200	W1300	1本	17	H2500	480	W2000	1本
q	H6500	880	W3500	1本	18	H4000	800	W1400	1本
r	H3000		W1500	1本	19	H7000	2520	W4000	1本
s	H4500	200	W2000	1本	20	H2500	630	W2000	1本
t	H5500	320	W3000	1本	21	H2300	480	W1500	1本
u	H2000		W1000	1本	22	H3000	630	W1500	1本
v	H2300		W800	2本	23	H2000	320	W800	2本
w		ﾊﾗﾝ			24	H3000	480	W2000	1本
x		ﾊﾗﾝ			25	H3000	800	W1700	1本
					26	H2000	320	W1300	1本
					27	H2700	480	W1200	1本
					28	H7000	2200	W5000	1本
					29	H1100	320	W1100	1本
					30	H1800	320	W800	2本

■memo

■check
client
architect
contractor

■scale
S=1:200

■drawing title
現状　全体配置図

■project title
旧明村役場庁舎耐震補強その他工事

Kisho Architectural Design Office

一級建築士　登録第146490号
一級建築士事務所　登録第1-169 号
（有）貴匠設計 Kisho Architectural Design Office
管理建築士：山田　賢治

■drawing no.

■sheet no.
B-1
原図：A2

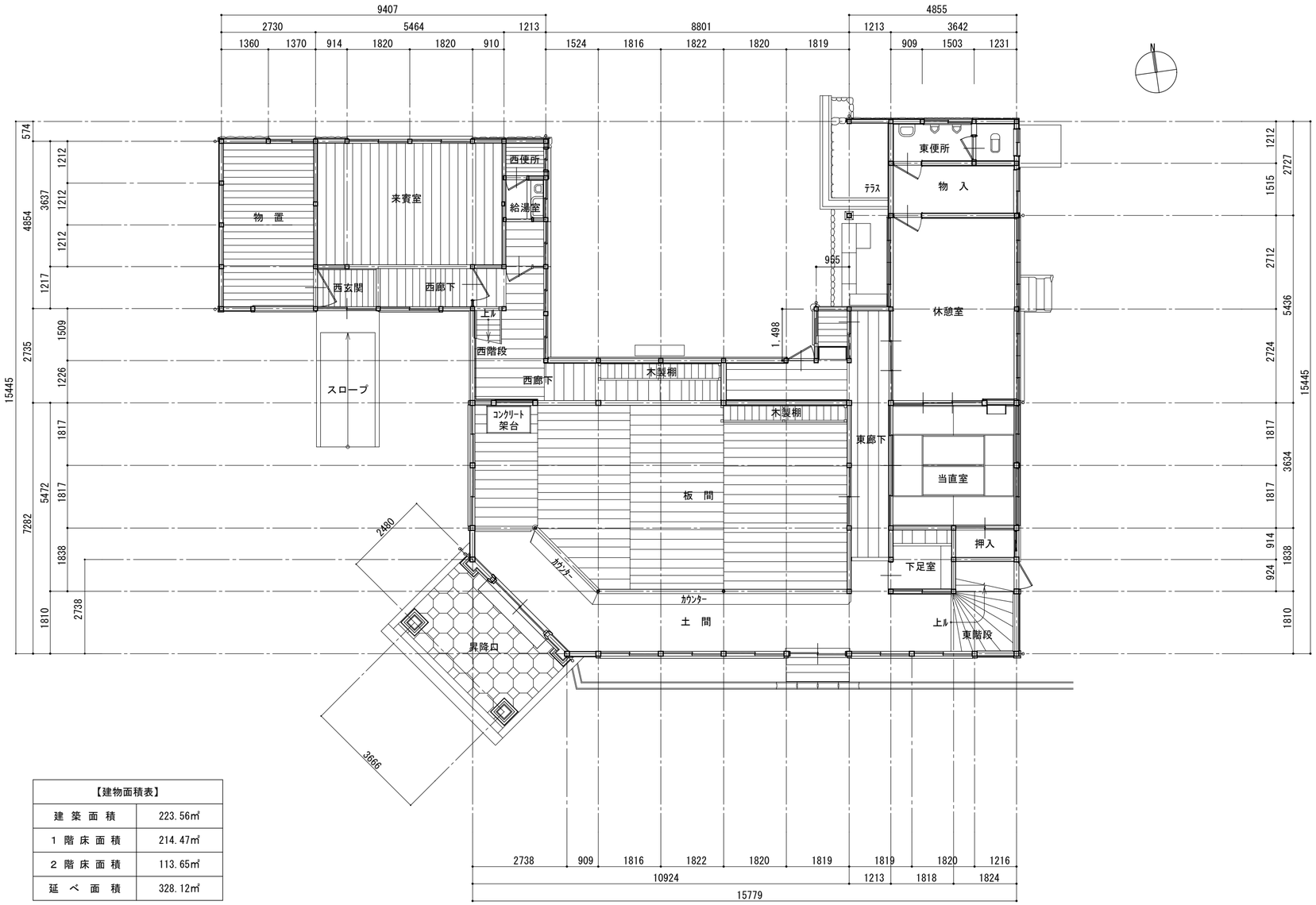

【建物面積表】	
建 築 面 積	223.56㎡
1 階 床 面 積	214.47㎡
2 階 床 面 積	113.65㎡
延 べ 面 積	328.12㎡

現状1階平面図　S=1:100

■memo

■check
client
architect
contractor

■scale
S=1:100

■drawing title
現状　1階平面図

■project title
旧明村役場庁舎耐震補強その他工事

Kisho Architectural Design Office

一級建築士　登録第146490号
一級建築士事務所 登録第1-169 号
（有）貴匠設計 Kisho Architectural Design Office
管理建築士：山田　賢治

■drawing no.

■sheet no.
B-2
原図：A2

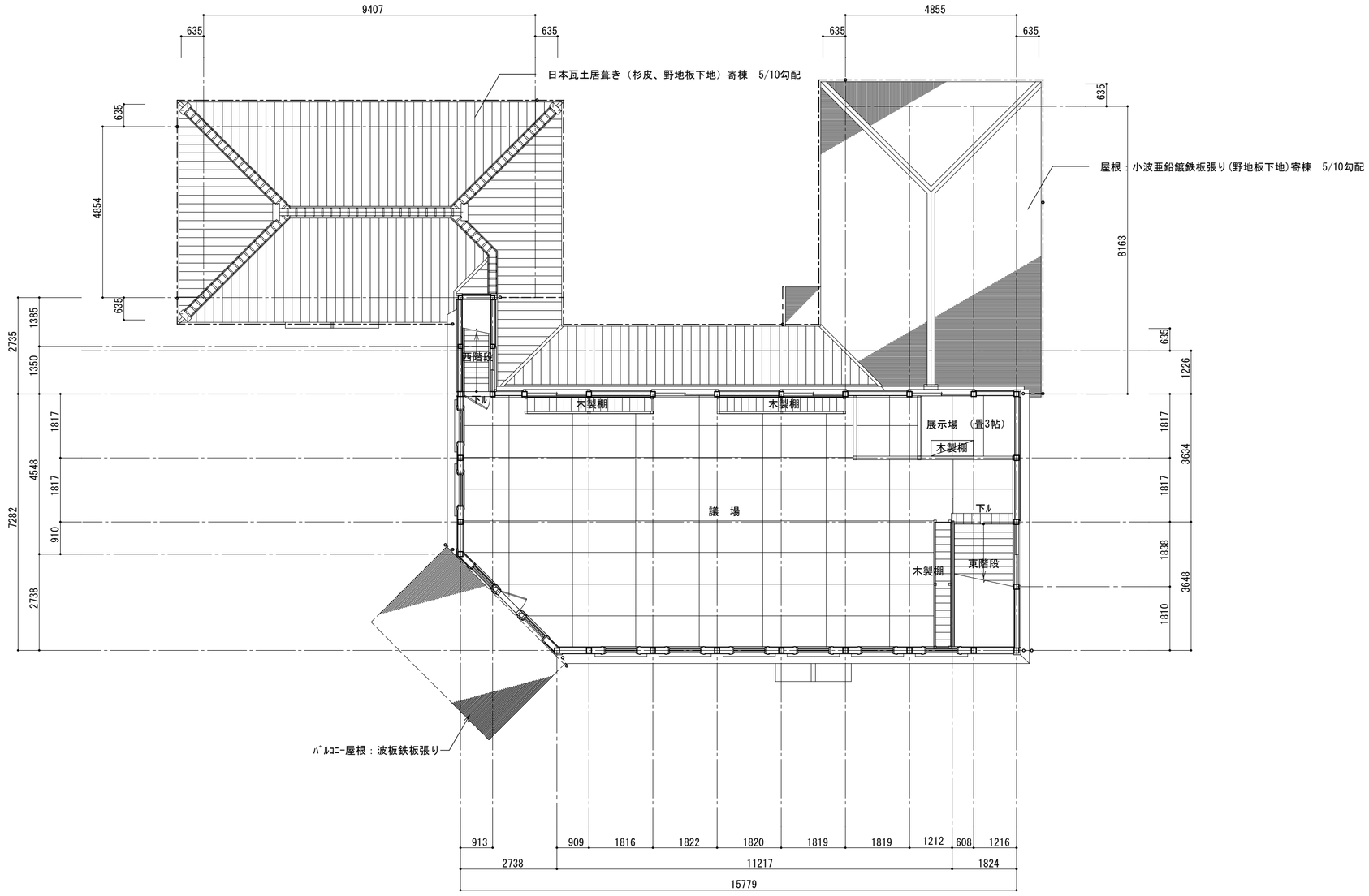

現状2階平面図　S=1:100

■memo

■check
client
architect
contractor

■scale
S=1:100

■drawing title
現状　2階平面図

■project title
旧明村役場庁舎耐震補強その他工事

Kisho Architectural Design Office

一級建築士　登録第146490号
一級建築士事務所 登録第1-169 号
（有）貴匠設計 Kisho Architectural Design Office
管理建築士：山田　賢治

■drawing no.

■sheet no.
B-3
原図：A2

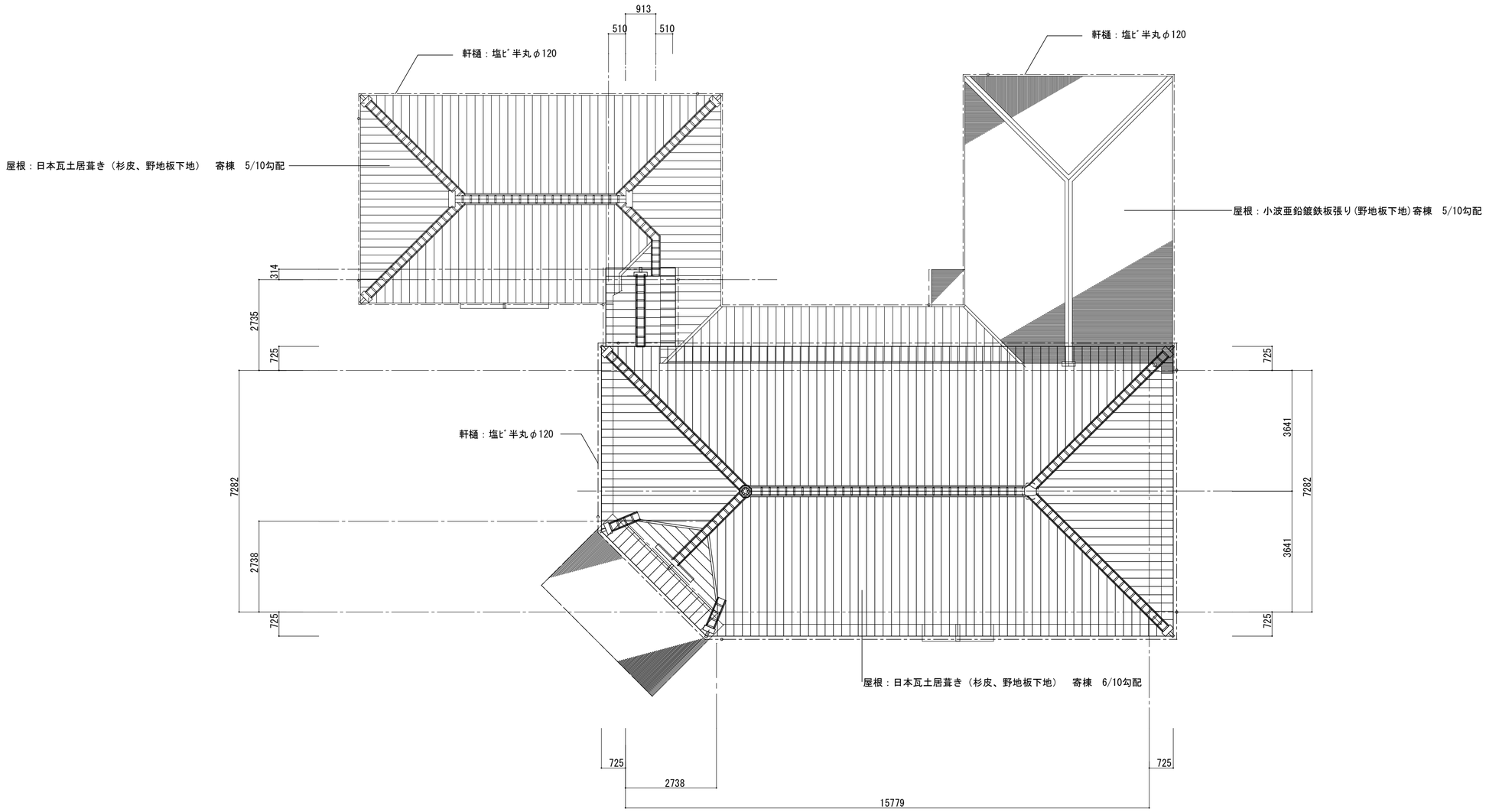

現状屋根伏図　S=1:100

■memo

■check
client
architect
contractor

■scale
S=1:100

■drawing title
現状　屋根伏図

■project title
旧明村役場庁舎耐震補強その他工事

Kisho Architectural Design Office

一級建築士　登録第146490号
一級建築士事務所 登録第1-169 号
（有）貴匠設計 Kisho Architectural Design Office
管理建築士：山田　賢治

■drawing no.

■sheet no.
B-4
原図：A2

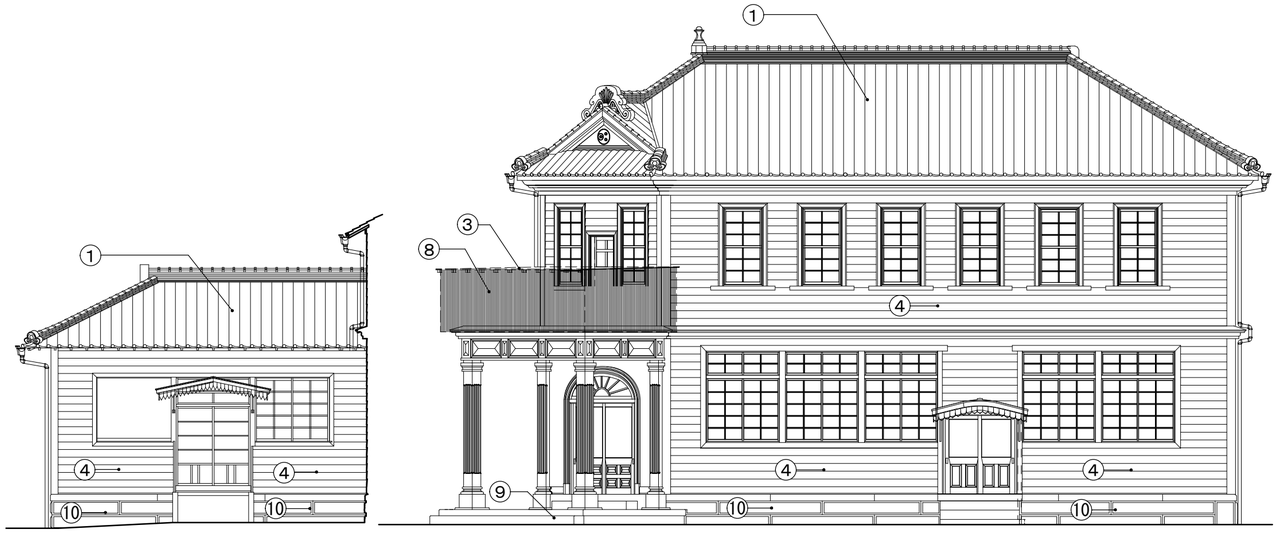

現状　南立面図　S=1:100

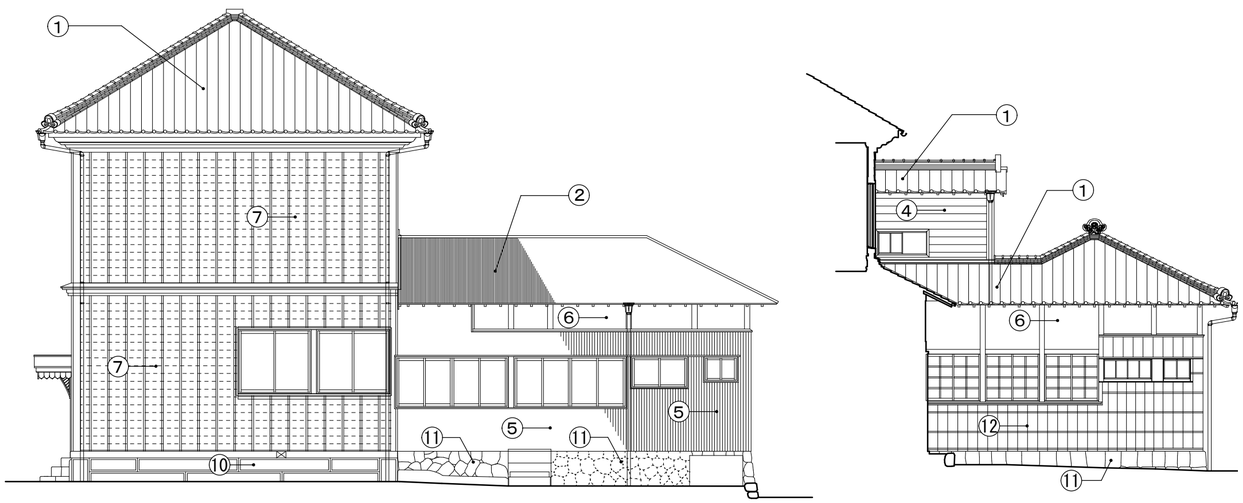

現状　東立面図　S=1:100

凡例			
記号	仕上	記号	仕上
①	屋根：日本瓦土居葺き	⑧	外壁：波板鉄板張り
②	屋根：小波亜鉛鍍鉄板張り	⑨	根廻り：御影石石段積み
③	屋根：波板鉄板葺	⑩	根廻り：基壇御影石整形切石積み
④	外壁：杉下見板張り　塗装仕上	⑪	根廻り：間知石積み
⑤	外壁：ﾌﾟﾘﾝﾄ鉄板張り	⑫	外壁：押し縁付杉下見板張りｺﾙﾀｰﾙ塗
⑥	上部小壁：漆喰塗り仕上		
⑦	外壁：杉下見板張り　塗装仕上の上透湿防水ｼｰﾄ張り縦胴縁押え		

■memo

■check
client
architect
contractor

■scale
S=1:100

■drawing title
現状　南、東立面図

■project title
旧明村役場庁舎耐震補強その他工事

Kisho Architectural Design Office

一級建築士　登録第146490号
一級建築士事務所　登録第1-169 号
（有）貴匠設計 Kisho Architectural Design Office
管理建築士：山田　賢治

■drawing no.

■sheet no.
B-5
原図：A2

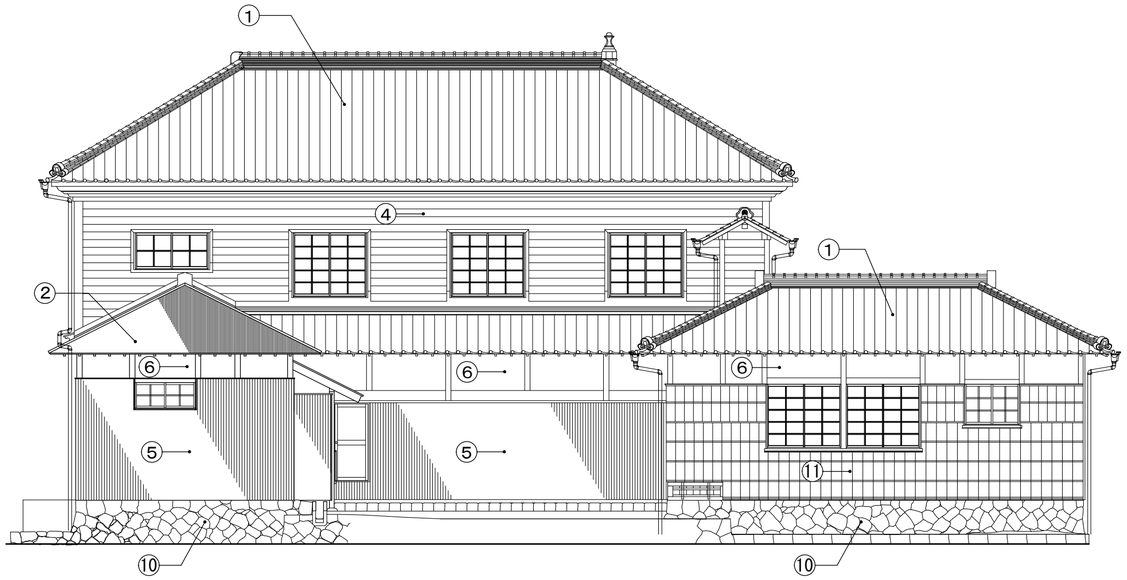

現状　北立面図　S=1:100

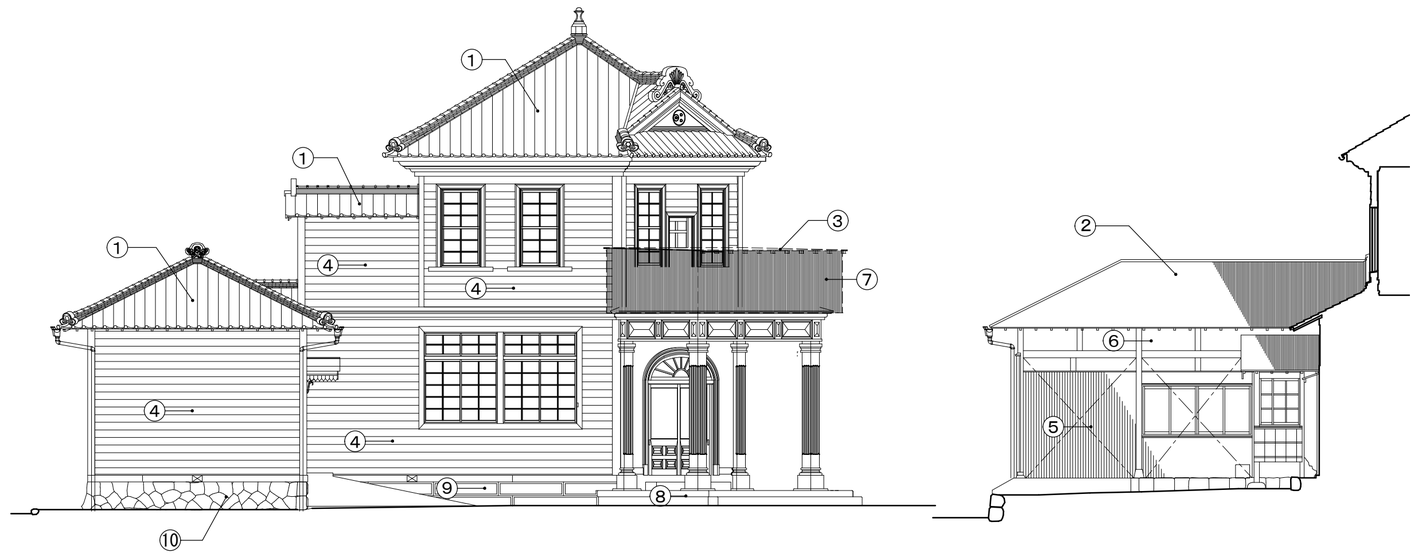

現状　西立面図　S=1:100

凡例

記号	仕上	記号	仕上
①	屋根：日本瓦土居葺き	⑧	外周部：御影石石段積み
②	屋根：小波亜鉛鍍鉄板張り	⑨	根廻り：基壇御影石整形切石積み
③	屋根：波板鉄板葺	⑩	根廻り：間知石積み
④	外壁：杉下見板張り　塗装仕上	⑪	外壁：押し縁付杉下見板張りｺﾙﾀｰﾙ塗
⑤	外壁：ﾌﾟﾘﾝﾄ鉄板張り		
⑥	上部小壁：漆喰塗り仕上		
⑦	外壁：波板鉄板張り		

■memo

■check
client
architect
contractor

■scale
S=1:100

■drawing title
現状　北、西立面図

■project title
旧明村役場庁舎耐震補強その他工事

Kisho Architectural Design Office

一級建築士　登録第146490号
一級建築士事務所　登録第1-169 号
（有）貴匠設計 Kisho Architectural Design Office
管理建築士：山田　賢治

■drawing no.

■sheet no.
B-6
原図：A2

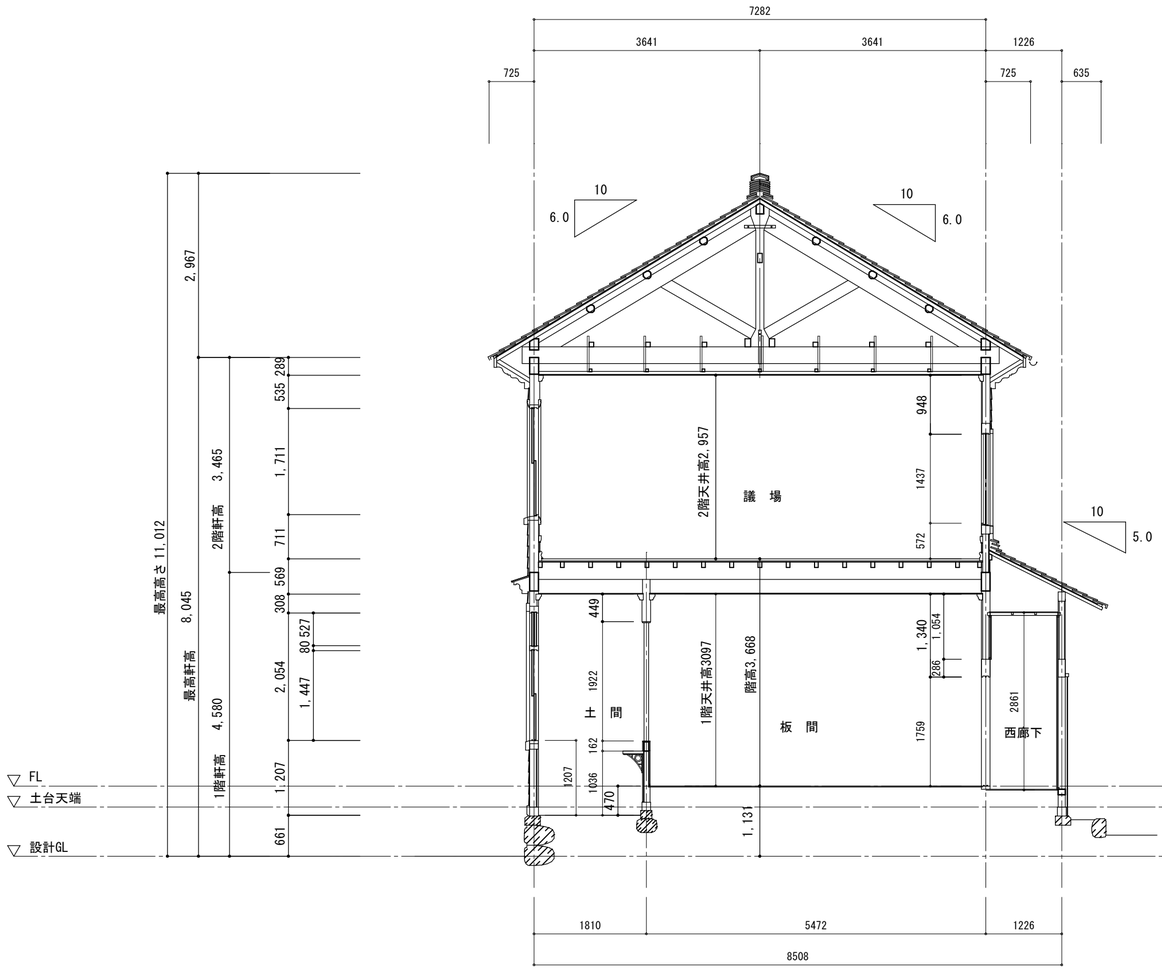

現状梁間断面図　S=1:70

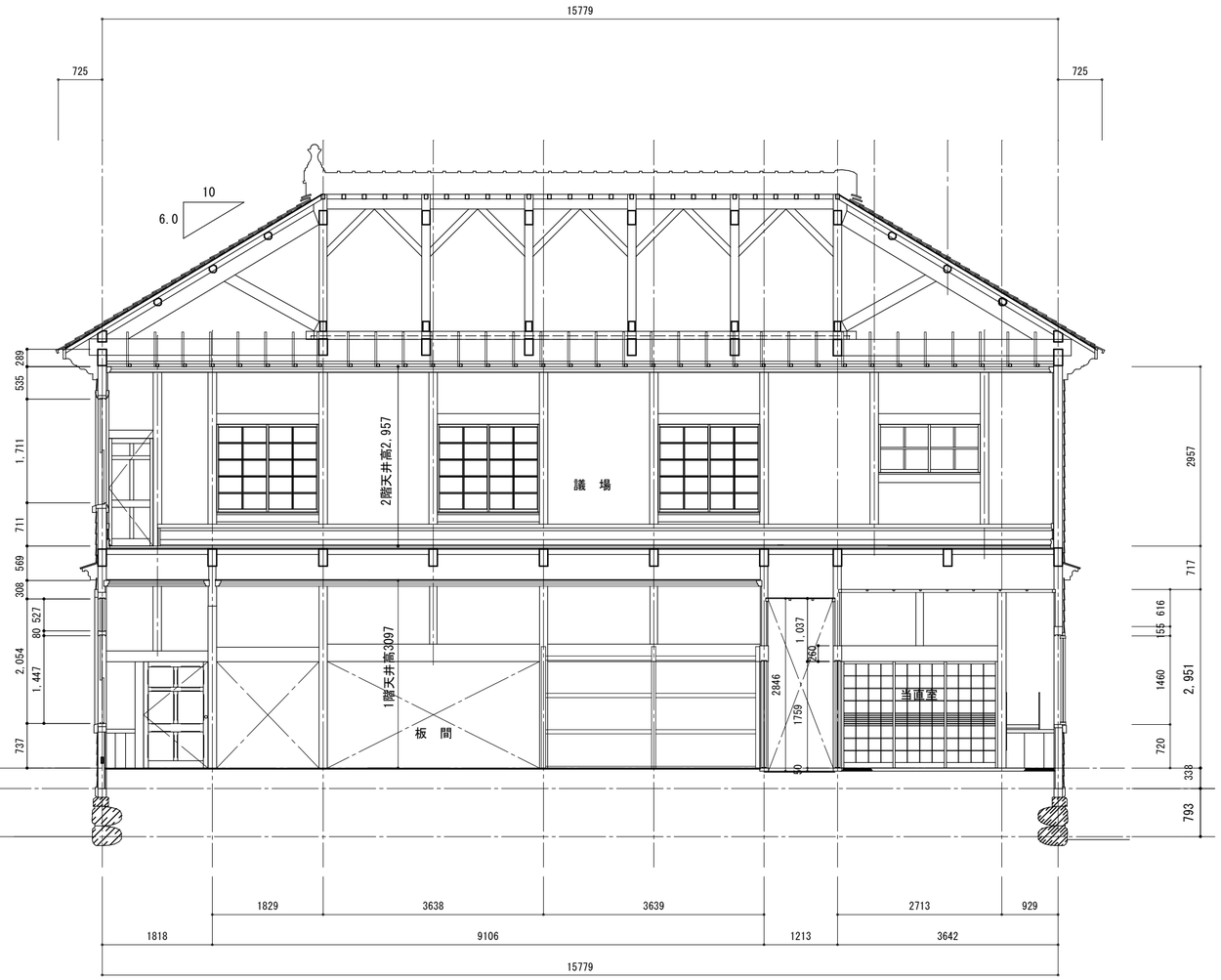

現状桁行断面図　S=1:70

■memo

■check
client
architect
contractor

■scale
S=1:70

■drawing title
現状　断面図

■project title
旧明村役場庁舎耐震補強その他工事

Kisho Architectural Design Office

一級建築士　登録第146490号
一級建築士事務所　登録第1-169 号
（有）貴匠設計 Kisho Architectural Design Office
管理建築士：山田　賢治

■drawing no.

■sheet no.
B-7
原図：A2

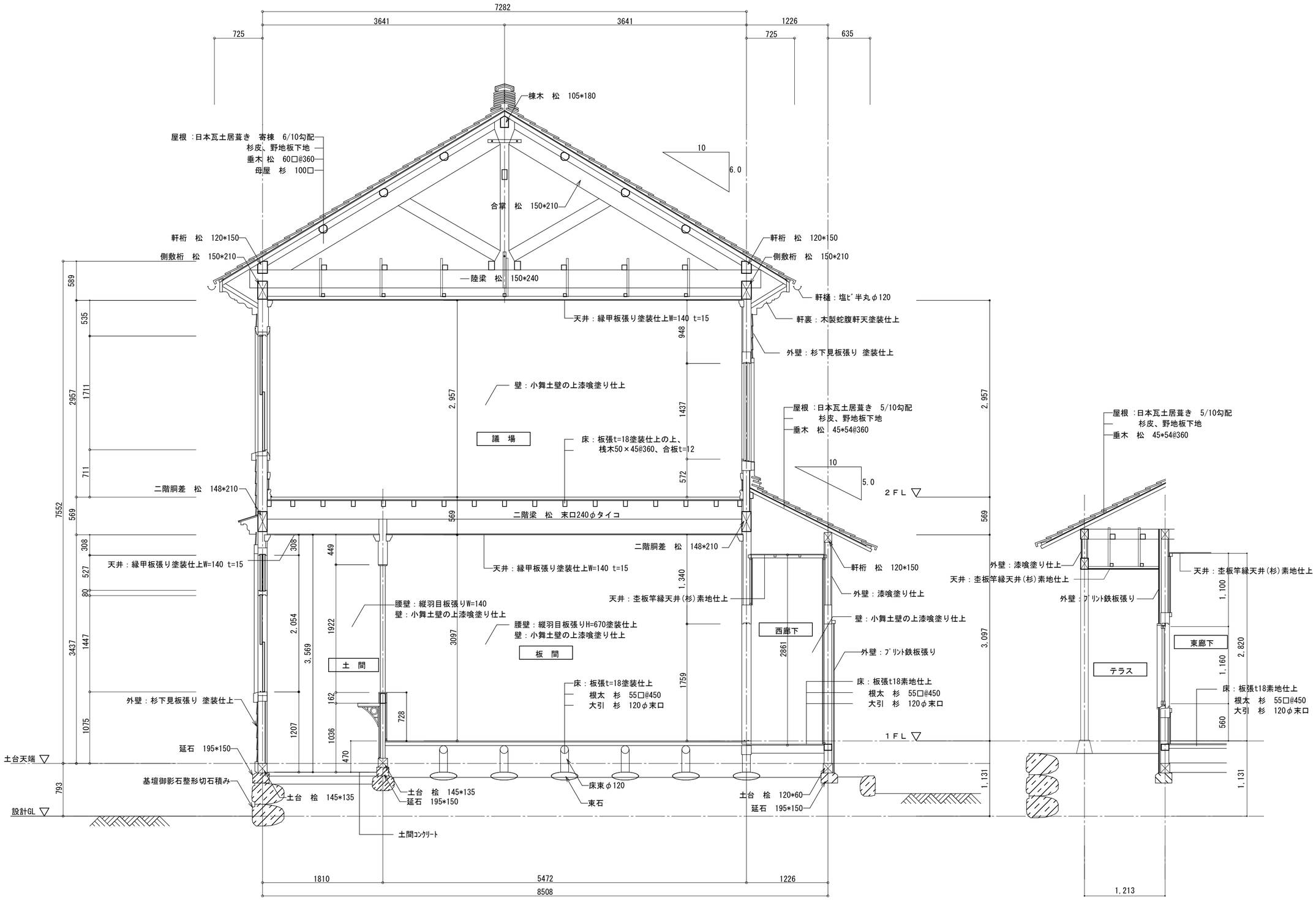

矩計図　S=1:40

■memo	■check	■scale	■drawing title	■project title			■drawing no.	■sheet no.
	client architect contractor	S=1:40	現状　矩計図1	旧明村役場庁舎耐震補強その他工事	Kisho Architectural Design Office	一級建築士　登録第146490号 一級建築士事務所 登録第1-169 号 （有）貴匠設計 Kisho Architectural Design Office 管理建築士：山田　賢治		B-8 原図：A2

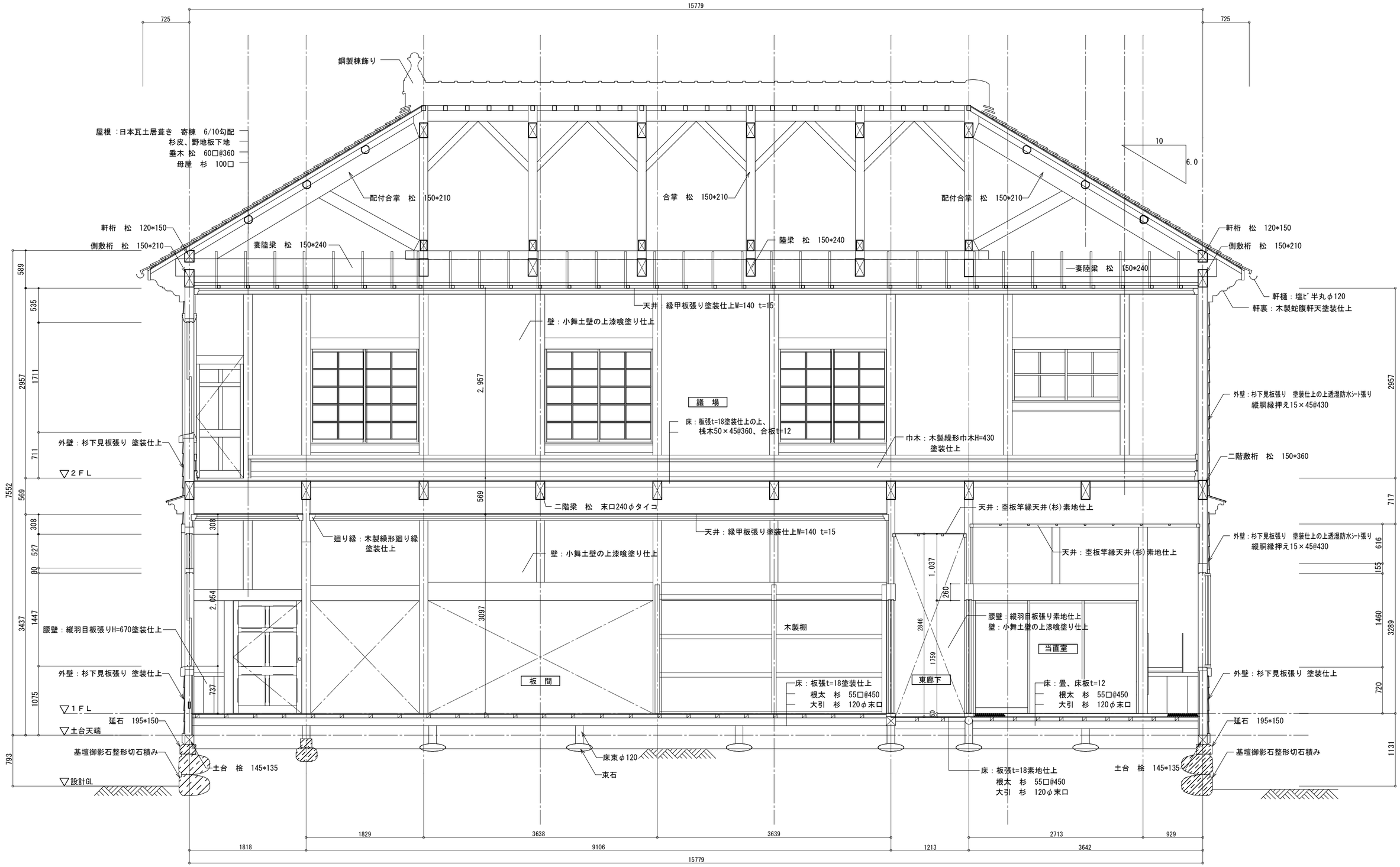

矩計図　S=1:40

■memo	■check	■scale	■drawing title	■project title		■drawing no.	■sheet no.
	client architect contractor	S=1:40	現状　矩計図2	旧明村役場庁舎耐震補強その他工事	Kisho Architectural Design Office 一級建築士　登録第146490号 一級建築士事務所　登録第1-169 号 （有）貴匠設計 Kisho Architectural Design Office 管理建築士：山田　賢治		B-9 原図：A2

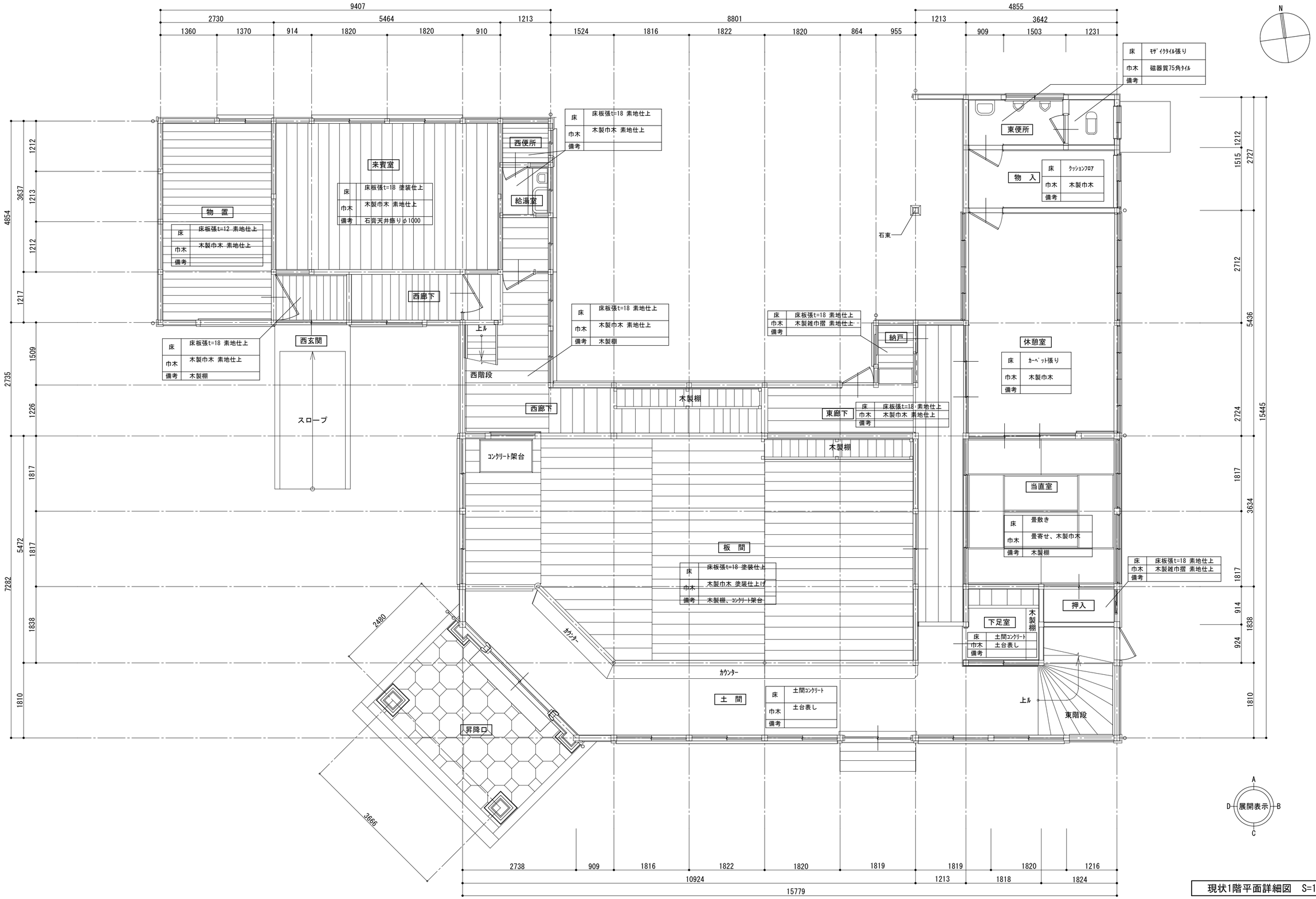

現状1階平面詳細図　S=1:60

■memo	■check client architect contractor	■scale S=1:60	■drawing title 現状　1階平面詳細図	■project title 旧明村役場庁舎耐震補強その他工事	Kisho Architectural Design Office	一級建築士　登録第146490号 一級建築士事務所 登録第1-169 号 （有）貴匠設計 Kisho Architectural Design Office 管理建築士：山田　賢治

■drawing no. B-10

■sheet no. 原図：A2

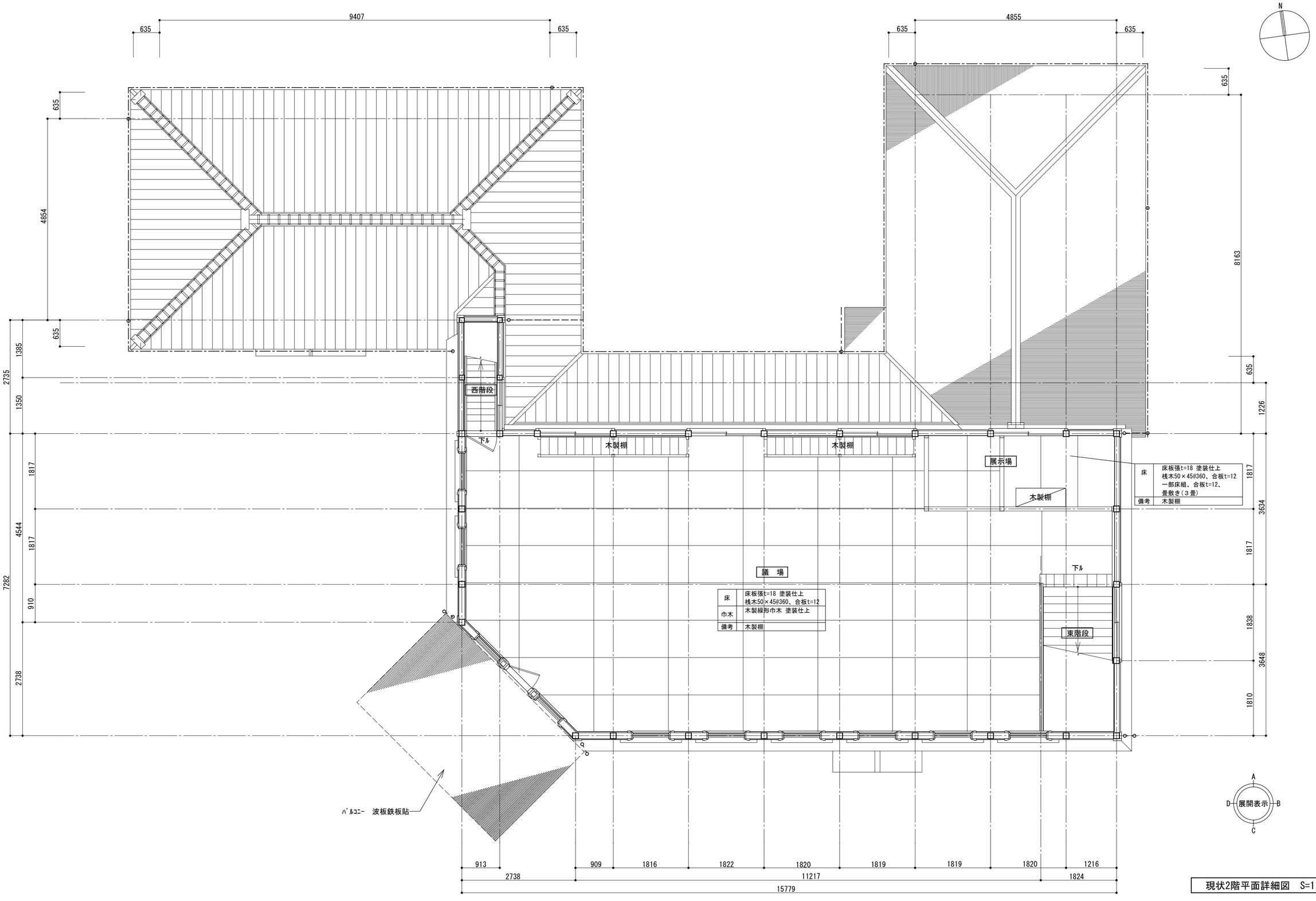

現状2階平面詳細図　S=1:60

■memo

■check
client
architect
contractor

■scale
S=1:60

■drawing title
現状　2階平面詳細図

■project title
旧明村役場庁舎耐震補強その他工事

Kisho Architectural Design Office

一級建築士　登録第146490号
一級建築士事務所 登録第1-169 号
（有）貴匠設計 Kisho Architectural Design Office
管理建築士：山田　賢治

■drawing no.

■sheet no.
B-11
原図：A2

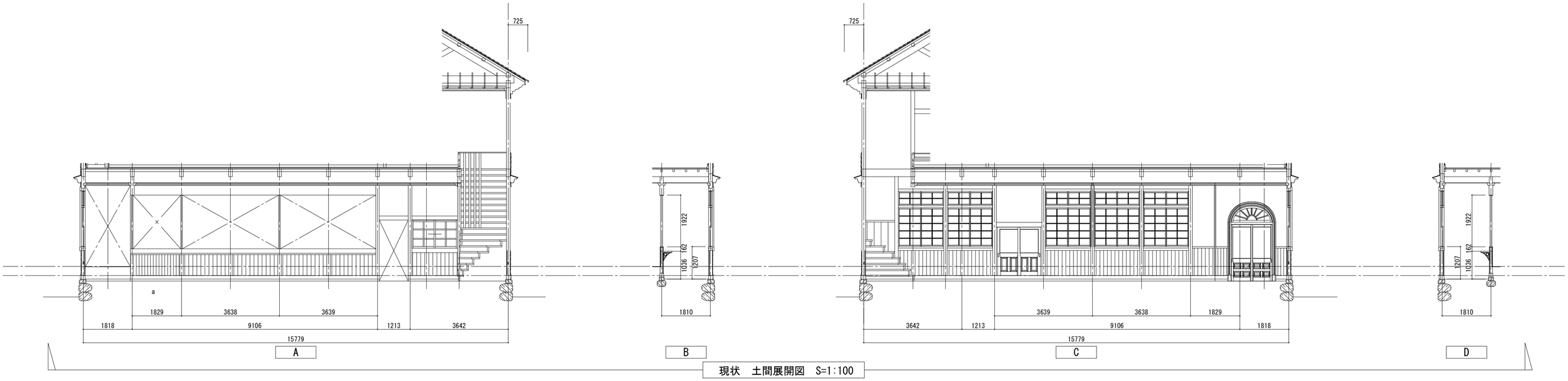

現状　土間展開図　S=1:100

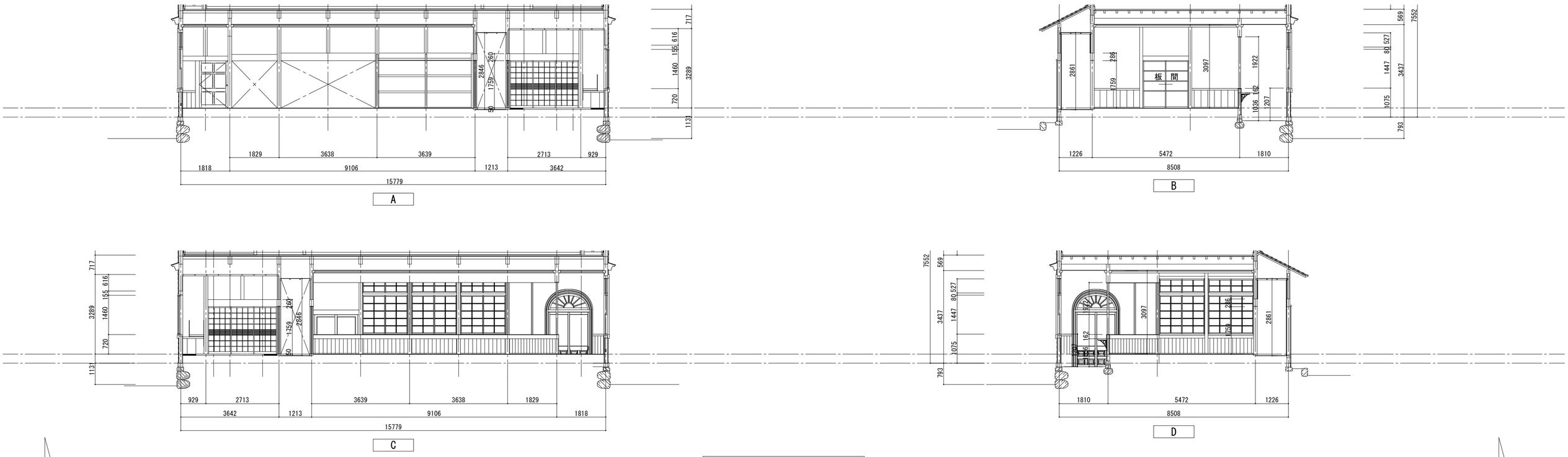

現状　板間展開図　S=1:100

凡例

a　縦羽目板張り素地仕上げ	f　木製板張り素地仕上げ	k　土台表し	p　木製縁形巾木　塗装仕上げ	ｱ　既設縦羽目板張り復旧　下地調整の上CL塗装	ｶ　PBt=12.5の上ﾋﾞﾆﾙｸﾛｽ張り
b　縦羽目板張り塗装仕上げ	g　磁器質100角ﾀｲﾙ張り	l　木製巾木　塗装仕上げ	q　延石	ｲ　既設縦羽目板張り復旧　SOP塗替え	ｷ　ﾗｳﾝ合板1類t=12の上ﾋﾞﾆﾙｸﾛｽ張り
c　漆喰塗り仕上げ	h　ﾌﾞﾘｯﾄ合板張り	m　木製巾木　素地仕上げ	r　鋼製支柱塗装仕上げ	ｳ　PBt=12.5の上内装薄塗材E(漆喰調)仕上げ	
d　塗装仕上げ	i　繊維壁塗り仕上げ	n　畳寄せ		ｴ　下地調整の上SOP塗替え	
e　素地仕上げ	j　磁器質75角ﾀｲﾙ	o　雑巾摺		ｵ　下地調整の上CL塗装仕上げ	

■memo

■check
client
architect
contractor

■scale
S=1:100

■drawing title
現状　展開図1

■project title
旧明村役場庁舎耐震補強その他工事

Kisho Architectural Design Office

一級建築士　登録第146490号
一級建築士事務所　登録第1-169 号
（有）貴匠設計 Kisho Architectural Design Office
管理建築士：山田　賢治

■drawing no.

■sheet no.
B-12

原図：A2

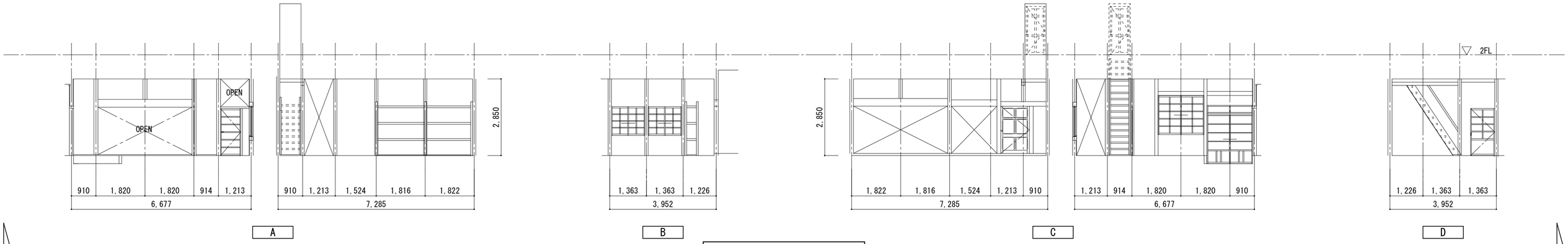

現状　西廊下展開図　S=1:100

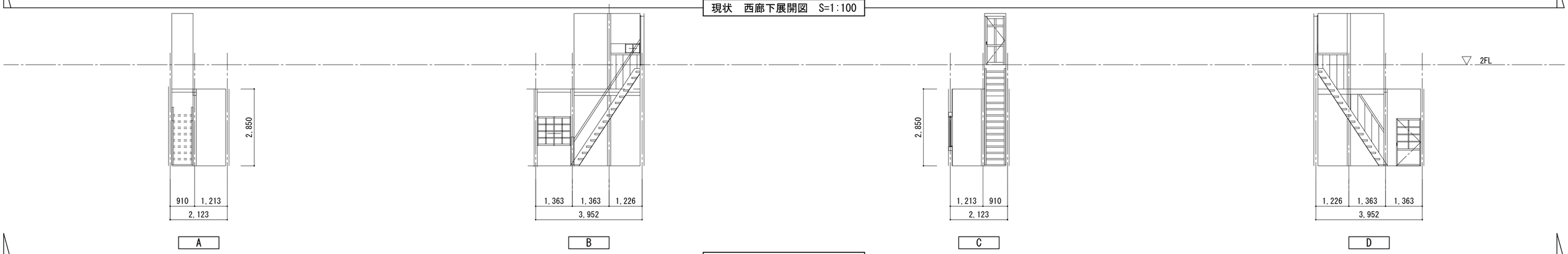

現状　西階段展開図　S=1:100

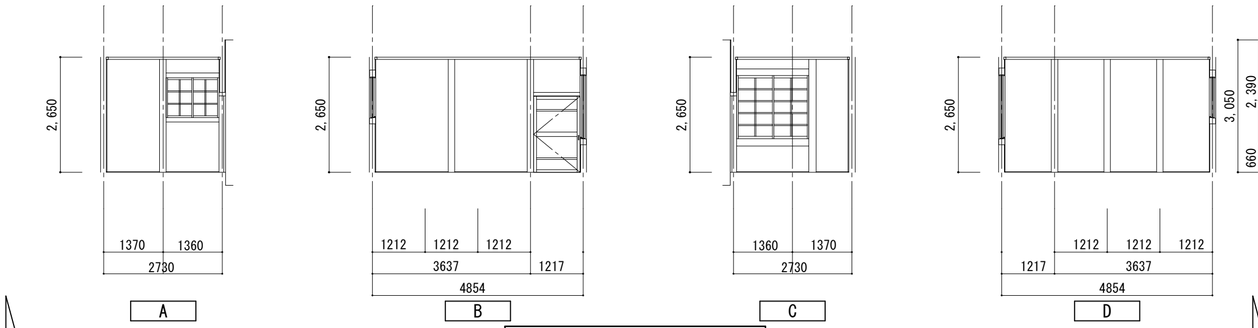

現状　物置展開図　S=1:100

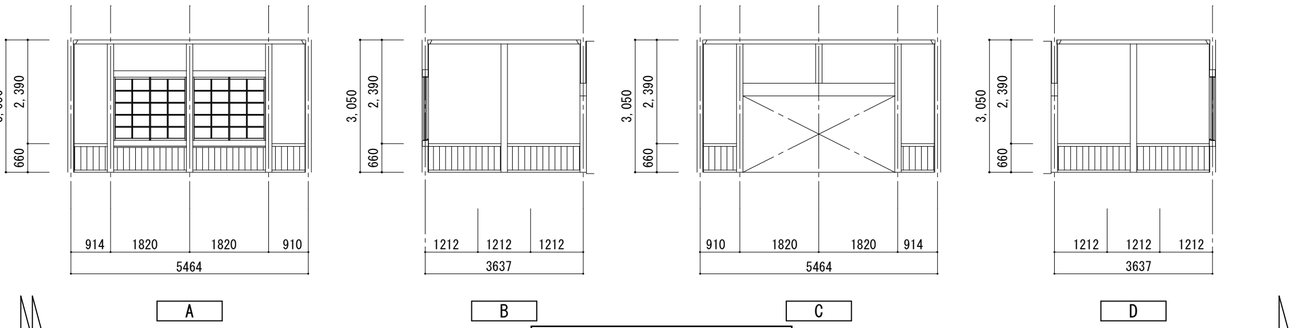

現状　来賓室展開図　S=1:100

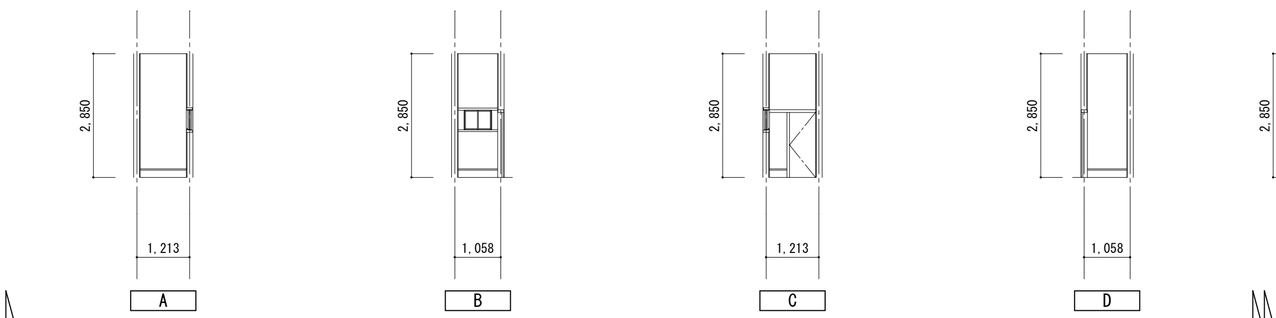

現状　便所展開図　S=1:100

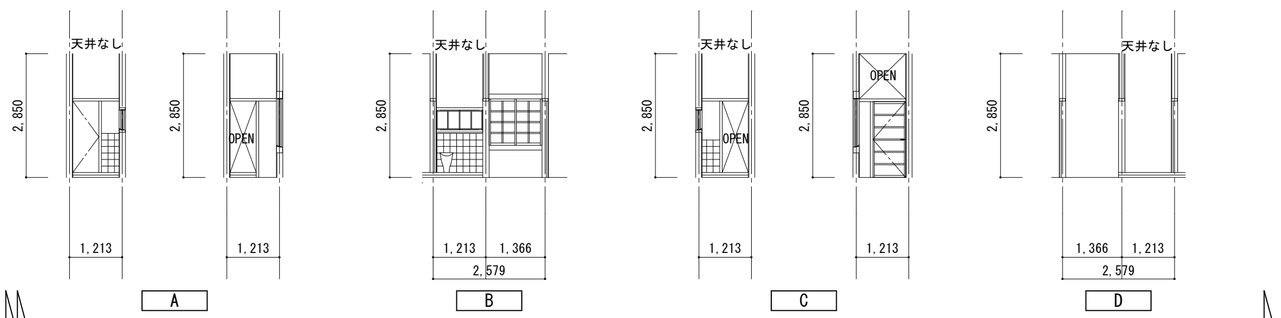

現状　給湯室展開図　S=1:100

■memo

■check
client
architect
contractor

■scale
S=1:100

■drawing title
現状　展開図2

■project title
旧明村役場庁舎耐震補強その他工事

Kisho Architectural Design Office

一級建築士　登録第146490号
一級建築士事務所　登録第1-169 号
（有）貴匠設計 Kisho Architectural Design Office
管理建築士：山田　賢治

■drawing no.

■sheet no.
B-13

原図：A2

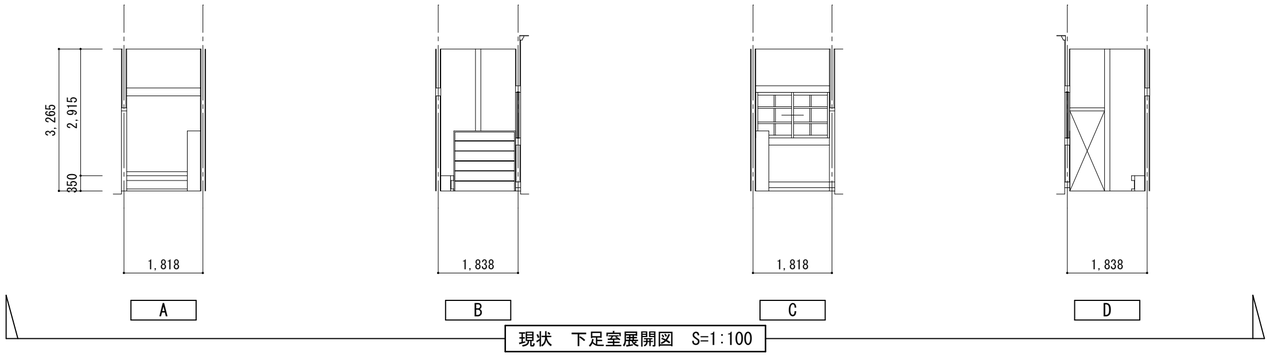

現状　下足室展開図　S=1:100

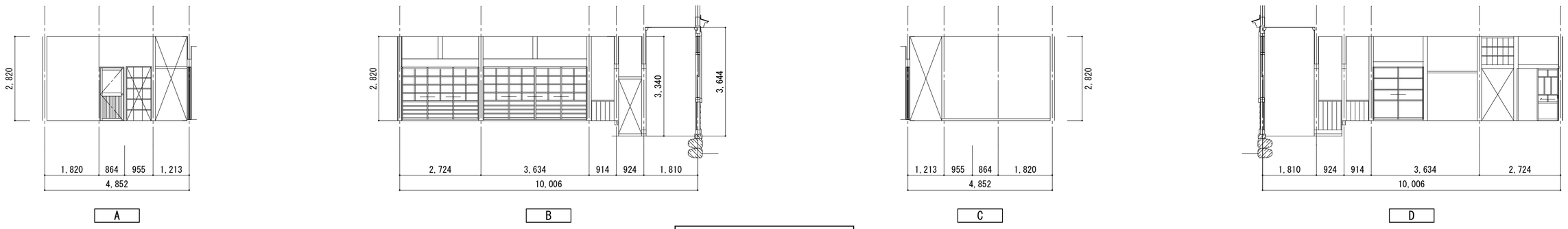

現状　東廊下展開図　S=1:100

現状　当直室展開図　S=1:100

現状　休憩室展開図　S=1:100

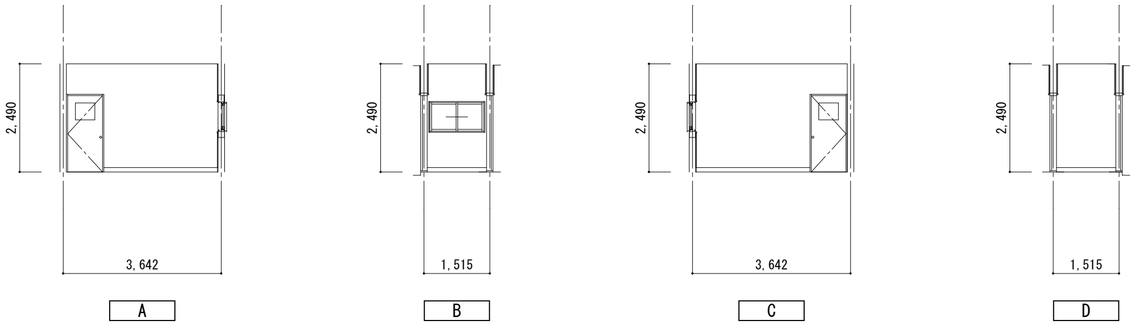

現状　物入展開図　S=1:100

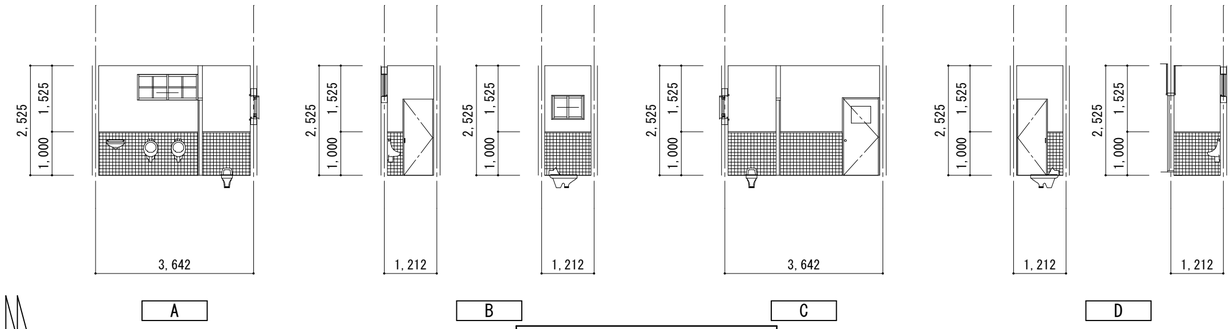

現状　東便所展開図　S=1:100

■memo

■check
client
architect
contractor

■scale
S=1:100

■drawing title
現状　展開図3

■project title
旧明村役場庁舎耐震補強その他工事

Kisho Architectural Design Office

一級建築士　登録第146490号
一級建築士事務所　登録第1-169 号
（有）貴匠設計 Kisho Architectural Design Office
管理建築士：山田　賢治

■drawing no.

■sheet no.
B-14

原図：A2

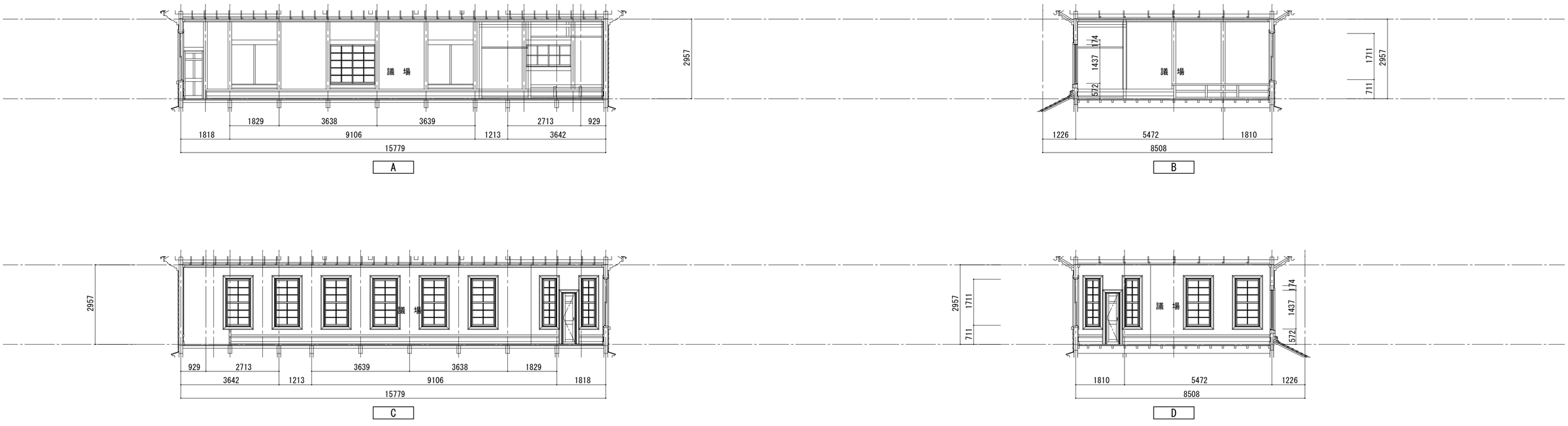

現状　2階議場展開図　S=1:100

■memo

■check
client
architect
contractor

■scale
S=1:100

■drawing title
現状　展開図3

■project title
旧明村役場庁舎耐震補強その他工事

Kisho Architectural Design Office

一級建築士　登録第146490号
一級建築士事務所　登録第1-169 号
（有）貴匠設計 Kisho Architectural Design Office
管理建築士：山田　賢治

■drawing no.

■sheet no.
B-15
原図：A2

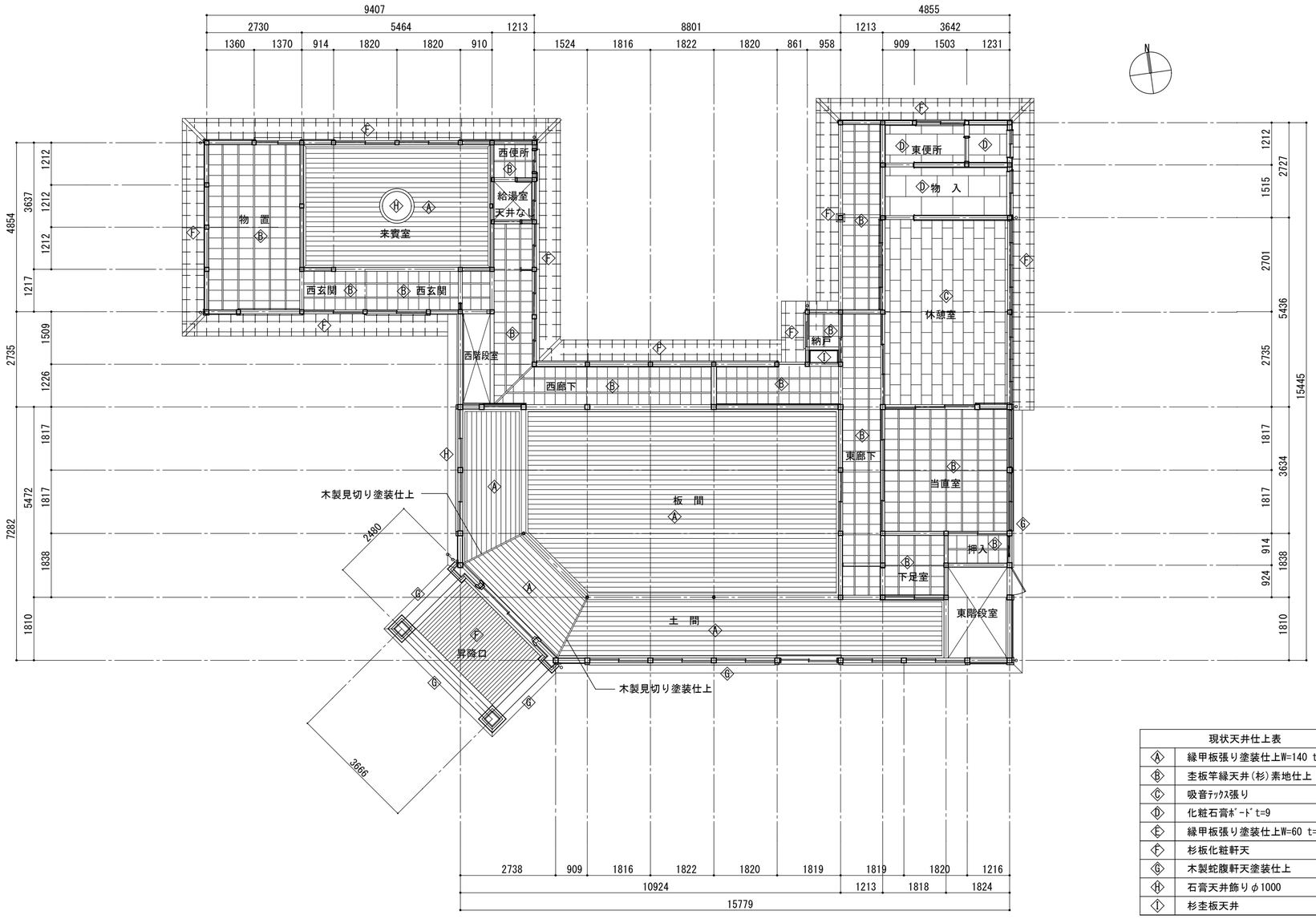

現状天井仕上表	
A	縁甲板張り塗装仕上W=140 t=15
B	杢板竿縁天井(杉)素地仕上
C	吸音ﾃｯｸｽ張り
D	化粧石膏ﾎﾞｰﾄﾞt=9
E	縁甲板張り塗装仕上W=60 t=15
F	杉板化粧軒天
G	木製蛇腹軒天塗装仕上
H	石膏天井飾りφ1000
I	杉杢板天井

現状1階天井伏図　S=1:100

■memo

■check
client
architect
contractor

■scale
S=1:100

■drawing title
現状　1階天井伏図

■project title
旧明村役場庁舎耐震補強その他工事

Kisho Architectural Design Office

一級建築士　登録第146490号
一級建築士事務所 登録第1-169 号
（有）貴匠設計 Kisho Architectural Design Office
管理建築士：山田　賢治

■drawing no.

■sheet no.
B-16
原図：A2

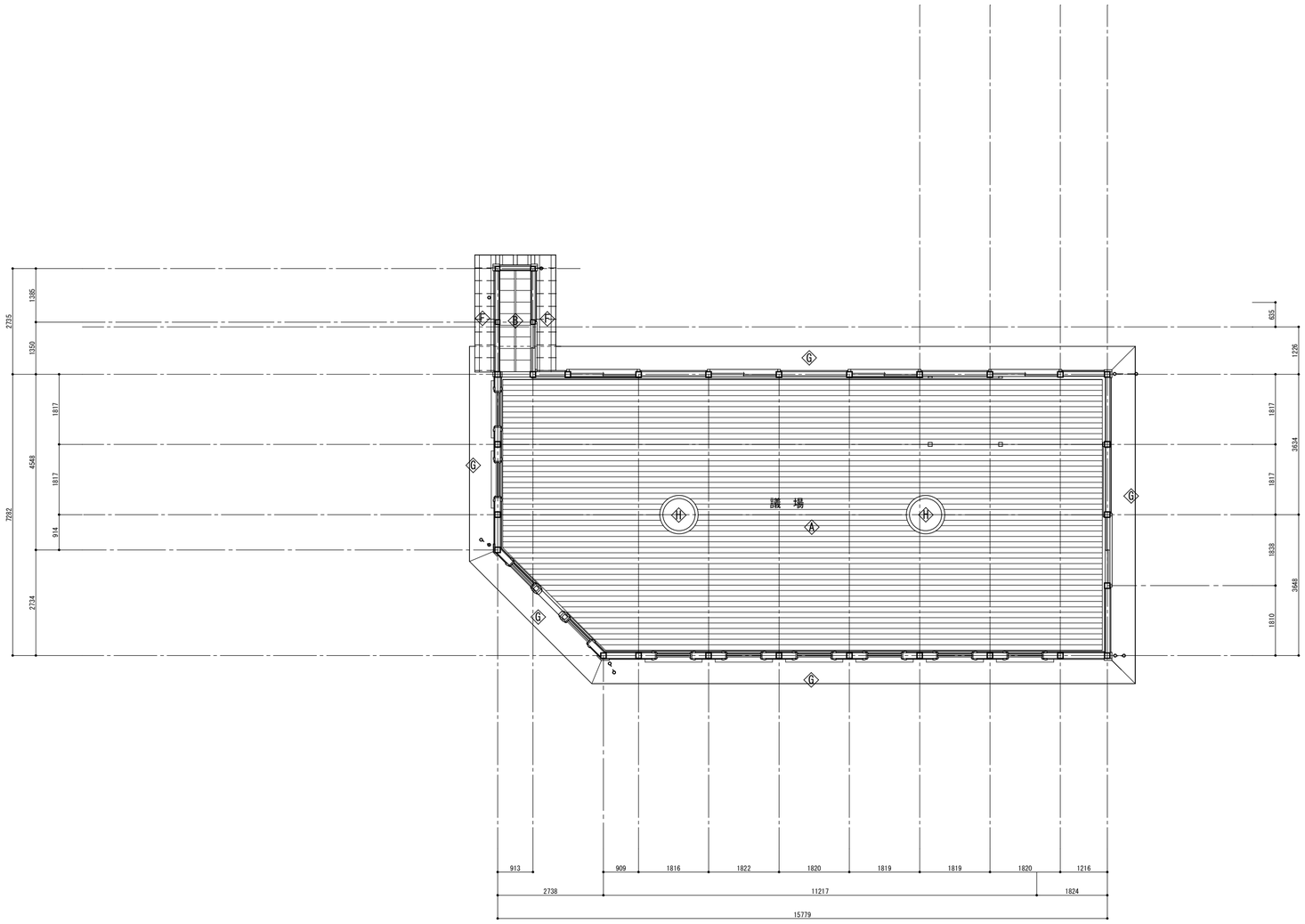

現状天井仕上表	
A	縁甲板張り塗装仕上W=140 t=15
B	杢板竿縁天井(杉)素地仕上
C	吸音ﾃｯｸｽ張り
D	化粧石膏ﾎﾞｰﾄﾞt=9
E	縁甲板張り塗装仕上W=60 t=15
F	杉板化粧軒天
G	木製蛇腹軒天塗装仕上
H	石膏天井飾りφ1000
I	杉杢板天井

現状2階平面図　S=1:100

■memo

■check
client
architect
contractor

■scale
S=1:100

■drawing title
現状　2階天井伏図

■project title
旧明村役場庁舎耐震補強その他工事

Kisho Architectural Design Office

一級建築士　　登録第146490号
一級建築士事務所 登録第1-169 号
（有）貴匠設計 Kisho Architectural Design Office
管理建築士：山田　賢治

■drawing no.

■sheet no.
B-17
原図：A2

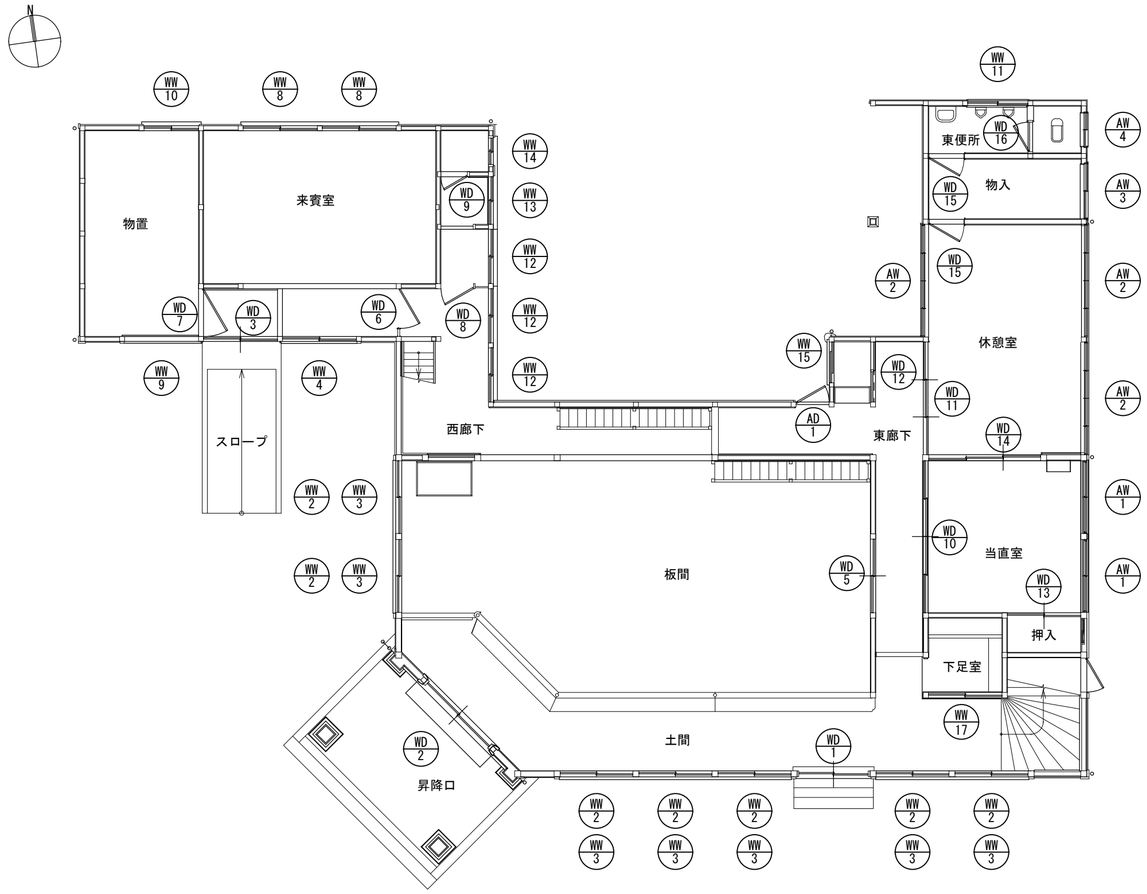

現状1階建具表ｷｰﾌﾟﾗﾝ　S=1:100

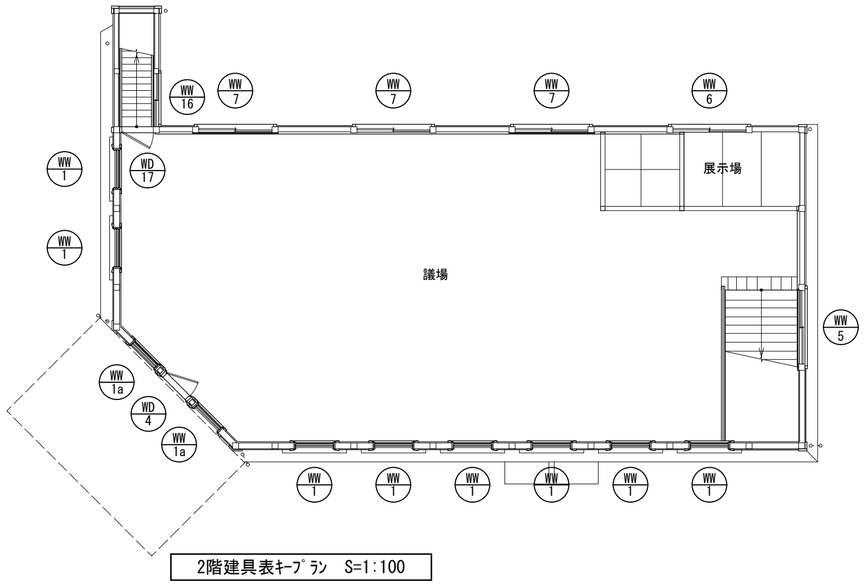

2階建具表ｷｰﾌﾟﾗﾝ　S=1:100

■memo

■check
client
architect
contractor

■scale
S=1:100

■drawing title
現状　建具表ｷｰﾌﾟﾗﾝ

■project title
旧明村役場庁舎耐震補強その他工事

Kisho Architectural Design Office

一級建築士　登録第146490号
一級建築士事務所　登録第1-169 号
（有）貴匠設計 Kisho Architectural Design Office
管理建築士：山田　賢治

■drawing no.

■sheet no.
B-18
原図：A2

記号・数量	WD 1 × 1	WD 2 × 1	WD 3 × 1	WD 4 × 1	WD 5 × 1	WD 6 × 1
形状	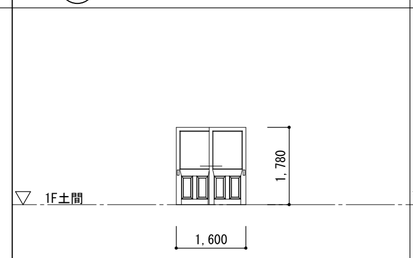	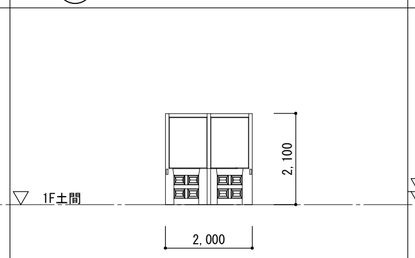	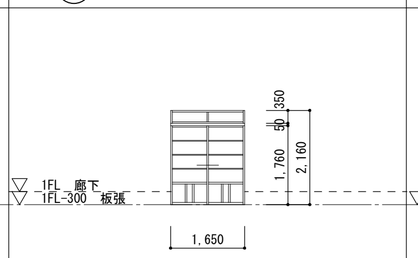	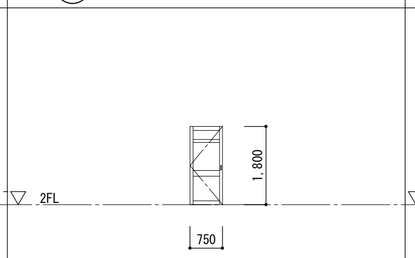	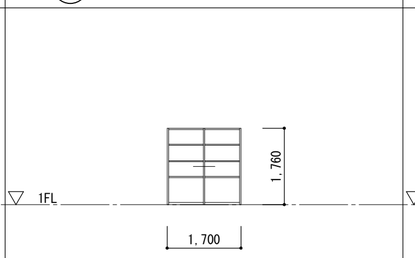	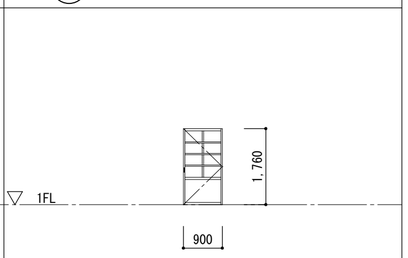
場所	1階土間	1階昇降口	1階土間	2階議場	1階板間	1階西廊下
形式	木製引違戸	木製引違戸	木製引違戸	木製片開戸	木製引違戸	木製片開戸
見込	40	40	40	40	40	40
材質・仕上	木製塗装仕上げ	木製塗装仕上げ	木製塗装仕上げ	木製塗装仕上げ	木製ﾍﾞﾆﾔ貼	木製杉板貼
硝子	型板ｶﾞﾗｽt=6	型板ｶﾞﾗｽt=6	型板ｶﾞﾗｽt=4		型板ｶﾞﾗｽt=4	ﾄｰﾒｲｶﾞﾗｽt=3
金物	戸車、引手	戸車、引手	戸車、引手	丁番・取手	戸車、引手	丁番・取手
備考						

記号・数量	WD 7 × 1	WD 8 × 1	WD 9 × 1	WD 10 × 1	WD 11 × 1	WD 12 × 1
形状	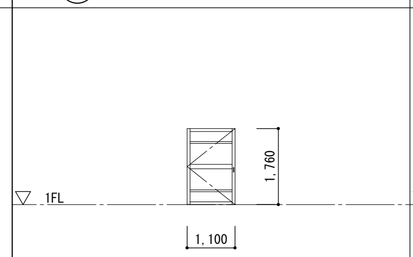	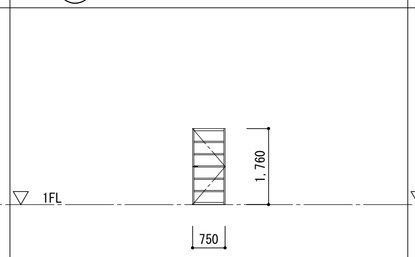	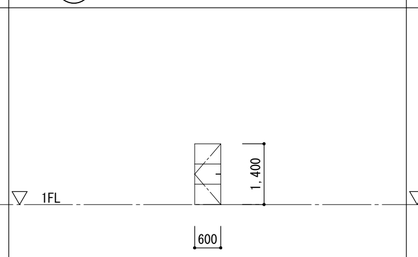	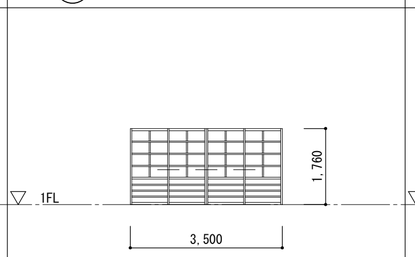	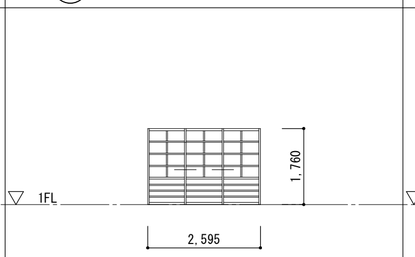	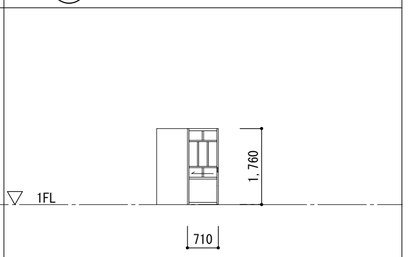
場所	1階物置	1階西廊下	1階西便所	1階当直室	1階休憩室	1階東廊下
形式	木製片開戸	木製片開戸	木製片開戸	木製引違戸	木製引違戸	木製片引戸
見込	40	40	40	40	40	40
材質・仕上	木製杉板貼塗装仕上げ	木製杉板貼	木製杉板貼	木製杉板貼	木製杉板貼	木製杉板貼
硝子				ﾄｰﾒｲｶﾞﾗｽt=3、型板ｶﾞﾗｽt=4	ﾄｰﾒｲｶﾞﾗｽt=3、型板ｶﾞﾗｽt=4	型板ｶﾞﾗｽt=4
金物	丁番・取手	丁番・取手	丁番・取手	戸車、引手	戸車、引手	戸車、引手
備考						

記号・数量	WD 13 × 1	WD 14 × 1	WD 15 × 2	WD 16 × 1	WD 17 × 1	
形状	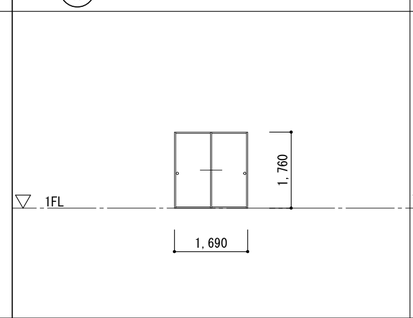	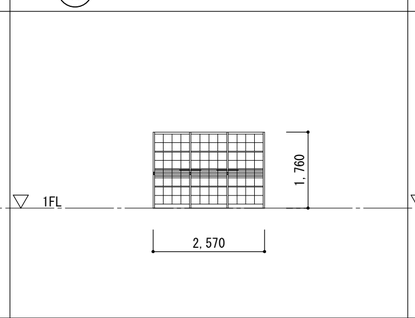	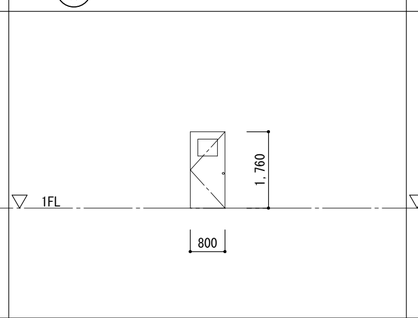	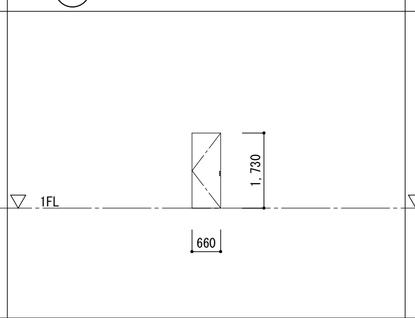	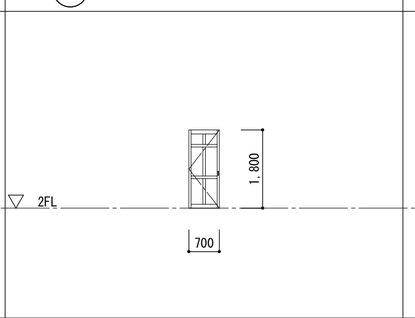	
場所	1階当直室	1階当直室	1階東物入・便所	1階東便所	2階議場	
形式	木製襖引違戸	木製引違戸	木製片開戸	木製片開戸	木製片開戸	
見込	40	40	40	40	40	
材質・仕上	木製襖貼	木製	木製化粧合板貼	木製化粧合板貼	木製塗装仕上げ	
硝子		型板ｶﾞﾗｽt=4	型板ｶﾞﾗｽt=4			
金物	引手	戸車、引手	丁番、取手	丁番、取手	丁番・取手	
備考						

■memo

■check
client
architect
contractor

■scale
S=1:100

■drawing title
現状　建具表1

■project title
旧明村役場庁舎耐震補強その他工事

Kisho Architectural Design Office

一級建築士　登録第146490号
一級建築士事務所 登録第1-169 号
（有）貴匠設計 Kisho Architectural Design Office
管理建築士：山田　賢治

■drawing no.

■sheet no.
B-19

原図：A2

記号・数量	WW 1 × 8	WW 1a × 2	WW 2 WW 3 × 7	WW 4 × 1	WW 5 × 1	WW 6 × 1
形状	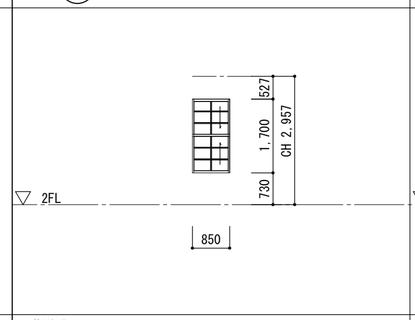	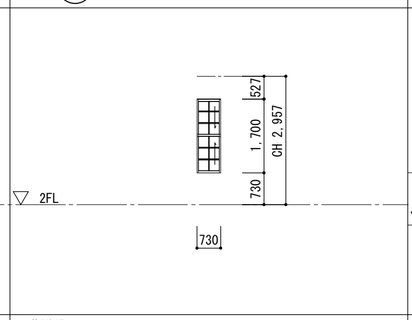	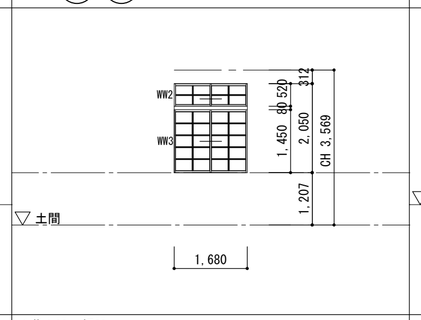	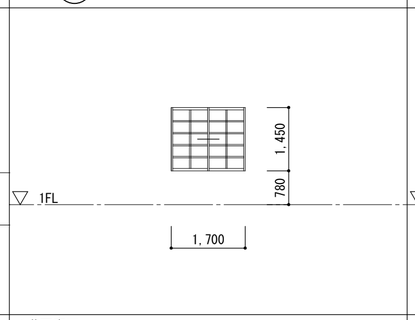	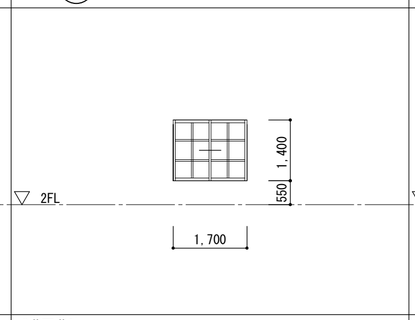	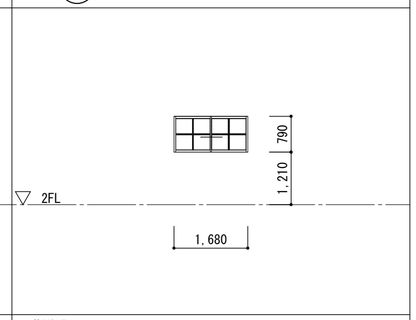
場所	2階議場	2階議場	1階土間・板間	1階西廊下	2階西階段	2階議場
形式	木製上げ下げ窓	木製上げ下げ窓	木製引違窓	木製引違窓	木製引違窓	木製引違窓
見込	40	40	40	40	40	40
材質・仕上	木製桧塗装仕上	木製桧塗装仕上	木製桧塗装仕上	木製桧塗装仕上	木製桧塗装仕上	木製桧塗装仕上
硝子	ﾄｰﾒｲｶﾞﾗｽt=3	ﾄｰﾒｲｶﾞﾗｽt=3	ﾄｰﾒｲｶﾞﾗｽt=3	ﾄｰﾒｲｶﾞﾗｽt=3	ﾄｰﾒｲｶﾞﾗｽt=3	ﾄｰﾒｲｶﾞﾗｽt=3
金物						
備考						

記号・数量	WW 7 × 3	WW 8 × 2	WW 9 × 1	WW 10 × 1	WW 11 × 1	WW 12 × 3
形状	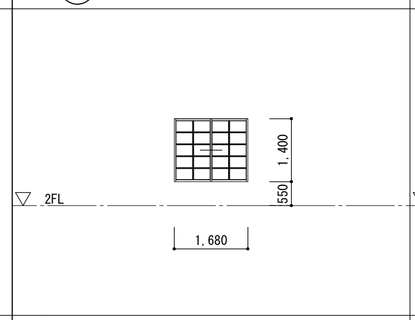	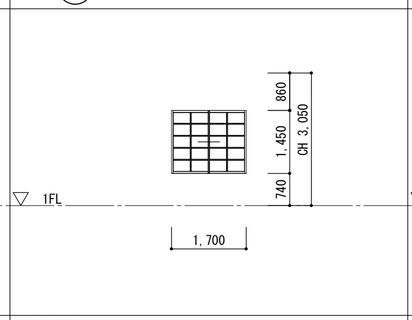	木製引違窓がなくﾍﾞﾆﾔ貼 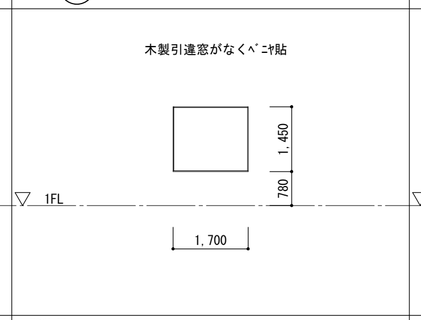	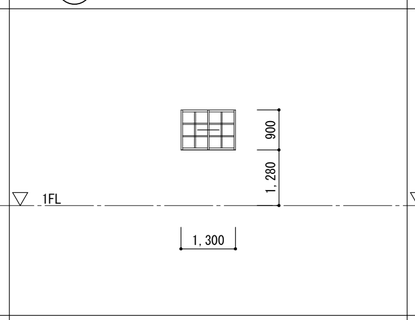	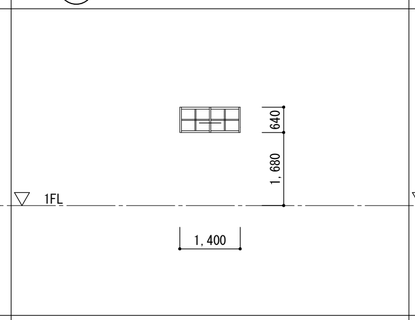	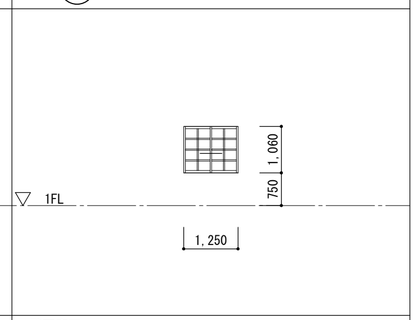
場所	2階議場	1階来賓室	1階物置	1階物置	1階東便所	1階西廊下
形式	木製引違窓	木製引違窓		木製引違窓	木製引違窓	木製引違窓
見込	40	40		40	40	40
材質・仕上	木製桧塗装仕上	木製桧塗装仕上		木製桧塗装仕上	木製桧塗装仕上	木製桧塗装仕上
硝子	ﾄｰﾒｲｶﾞﾗｽt=3	ﾄｰﾒｲｶﾞﾗｽt=3		ﾄｰﾒｲｶﾞﾗｽt=3	ﾄｰﾒｲｶﾞﾗｽt=3	ﾄｰﾒｲｶﾞﾗｽt=3
金物						
備考						

記号・数量	WW 13 × 1	WW 14 × 1	WW 15 × 1	WW 16 × 1	WW 17 × 1	
形状	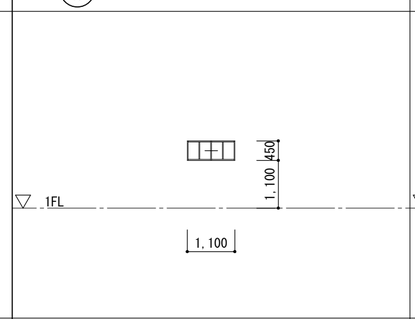	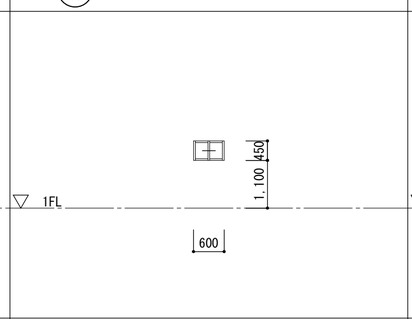	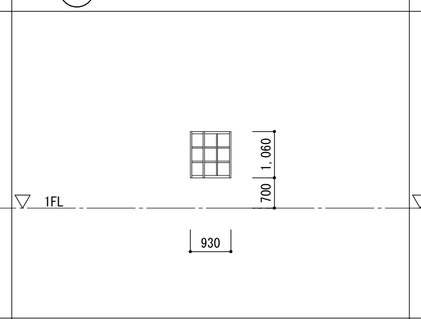	木製引違窓が半分なくﾍﾞﾆﾔ貼 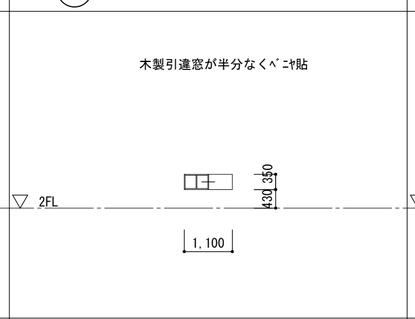	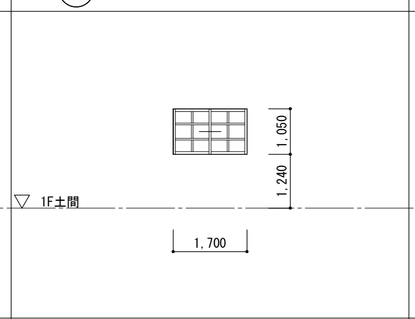	
場所	1階西給湯室	1階西便所	1階東廊下	2階西階段	1階土間（内部）	
形式	木製引違窓	木製引違窓	木製引違窓	木製引違窓	木製引違窓	
見込	40	40	40	40	40	
材質・仕上	木製桧塗装仕上	木製桧塗装仕上	木製桧塗装仕上	木製桧塗装仕上	木製桧	
硝子	ﾄｰﾒｲｶﾞﾗｽt=3	ﾄｰﾒｲｶﾞﾗｽt=3	ﾄｰﾒｲｶﾞﾗｽt=3	ﾄｰﾒｲｶﾞﾗｽt=3	ﾄｰﾒｲｶﾞﾗｽt=3	
金物						
備考						

■memo

■check
client
architect
contractor

■scale
S=1:100

■drawing title
現状　建具表2

■project title
旧明村役場庁舎耐震補強その他工事

Kisho Architectural Design Office

一級建築士　登録第146490号
一級建築士事務所　登録第1-169 号
（有）貴匠設計 Kisho Architectural Design Office
管理建築士：山田　賢治

■drawing no.

■sheet no.
B-20

原図：A2

記号・数量	AD 1 × 1	AW 1 × 2	AW 2 × 3	AW 3 × 1	AW 4 × 1	
形状	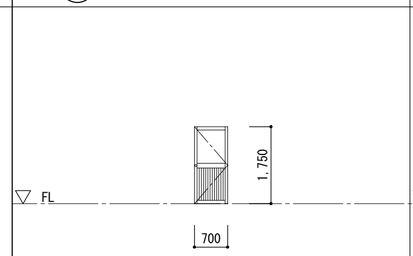	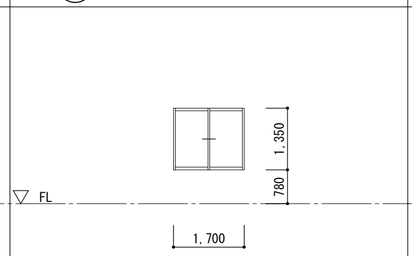	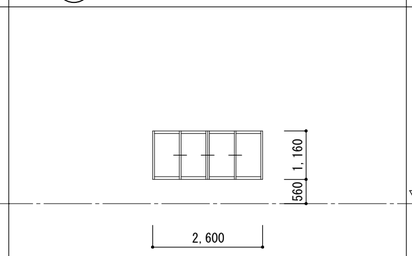	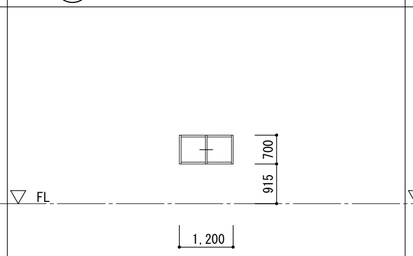	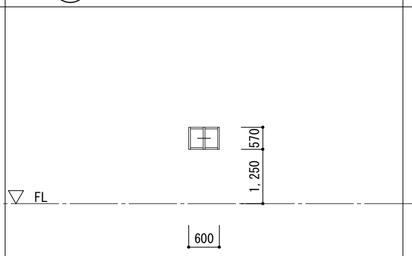	
場所	東廊下	当直室	休憩室	物入	便所	
形式	ｱﾙﾐ片開きﾄﾞｱ	ｱﾙﾐ引違窓	ｱﾙﾐ引違窓	ｱﾙﾐ引違窓	ｱﾙﾐ引違窓	
見込	70	70	70	70	70	
材質・仕上	ｱﾙﾐｼﾙﾊﾞｰ	ｱﾙﾐｼﾙﾊﾞｰ	ｱﾙﾐｼﾙﾊﾞｰ	ｱﾙﾐｼﾙﾊﾞｰ	ｱﾙﾐｼﾙﾊﾞｰ	
硝子	型板ｶﾞﾗｽ t=4	ﾄｰﾒｲｶﾞﾗｽt=3	ﾄｰﾒｲｶﾞﾗｽt=3	型板ｶﾞﾗｽt=4	型板ｶﾞﾗｽt=4	
金物	ｼﾘﾝﾀﾞｰ錠付握玉、丁番　他一式	ｸﾚｾﾝﾄ、ｱﾝｸﾞﾙﾋﾟｰｽ、ｱﾙﾐ水切、網戸　他一式	ｸﾚｾﾝﾄ、ｱﾝｸﾞﾙﾋﾟｰｽ、ｱﾙﾐ水切、網戸　他一式	ｸﾚｾﾝﾄ、ｱﾝｸﾞﾙﾋﾟｰｽ、ｱﾙﾐ水切、網戸　他一式	ｸﾚｾﾝﾄ、ｱﾝｸﾞﾙﾋﾟｰｽ、ｱﾙﾐ水切、網戸　他一式	
備考						
記号・数量						
形状						
場所						
形式						
見込						
材質・仕上						
硝子						
金物						
備考						
記号・数量						
形状						
場所						
形式						
見込						
材質・仕上						
硝子						
金物						
備考						

■memo

■check
client
architect
contractor

■scale
S=1:100

■drawing title
現状　建具表3

■project title
旧明村役場庁舎耐震補強その他工事

Kisho Architectural Design Office

一級建築士　登録第146490号
一級建築士事務所 登録第1-169 号
（有）貴匠設計 Kisho Architectural Design Office
管理建築士：山田　賢治

■drawing no.

■sheet no.
B-21

原図：A2

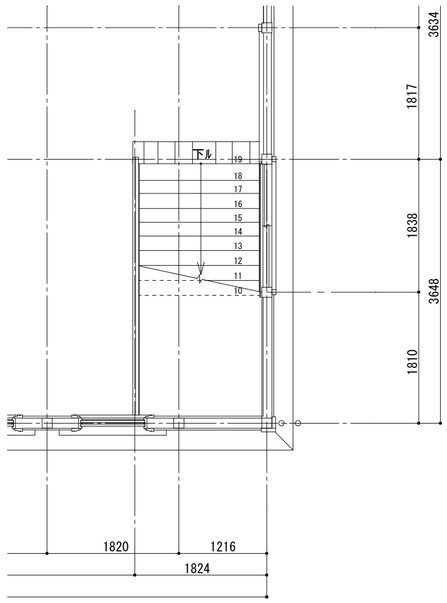

現状2階階段平面詳細図　S=1:60

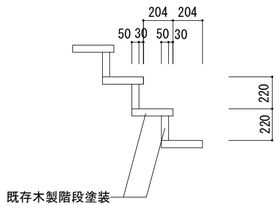

詳細図　S=1:30

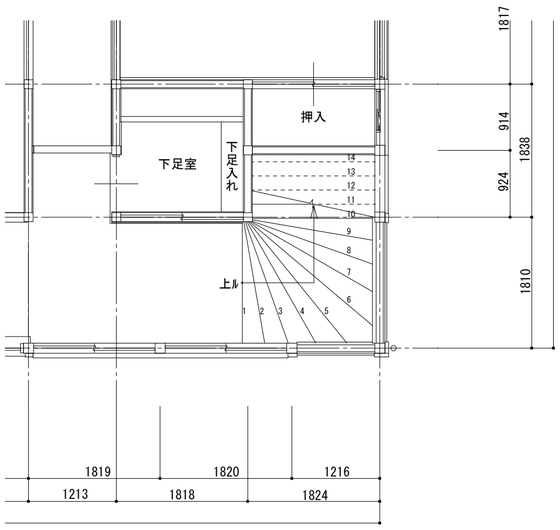

現状1階階段平面詳細図　S=1:60

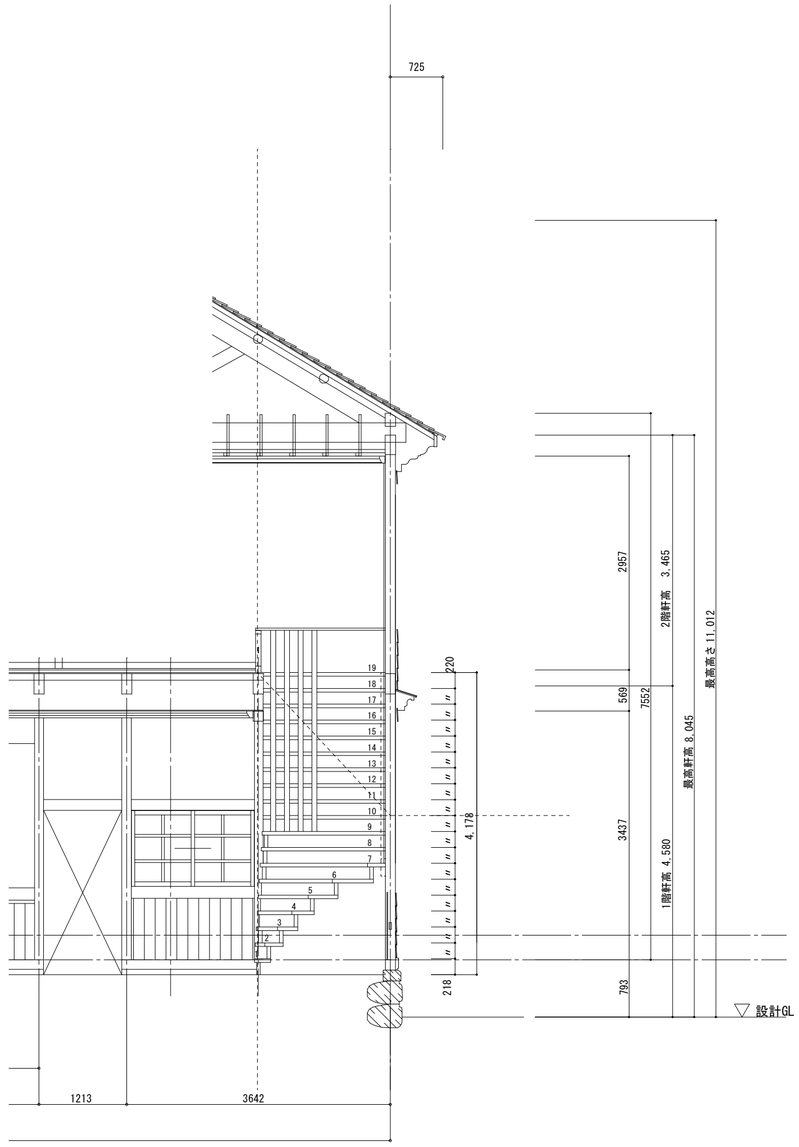

現状階段断面詳細図　S=1:60

■memo

■check
client
architect
contractor

■scale
S=1:60

■drawing title
現状　階段詳細図

■project title
旧明村役場庁舎耐震補強その他工事

Kisho Architectural Design Office

一級建築士　登録第146490号
一級建築士事務所　登録第1-169 号
（有）貴匠設計 Kisho Architectural Design Office
管理建築士：山田　賢治

■drawing no.

■sheet no.
B-22
原図：A2

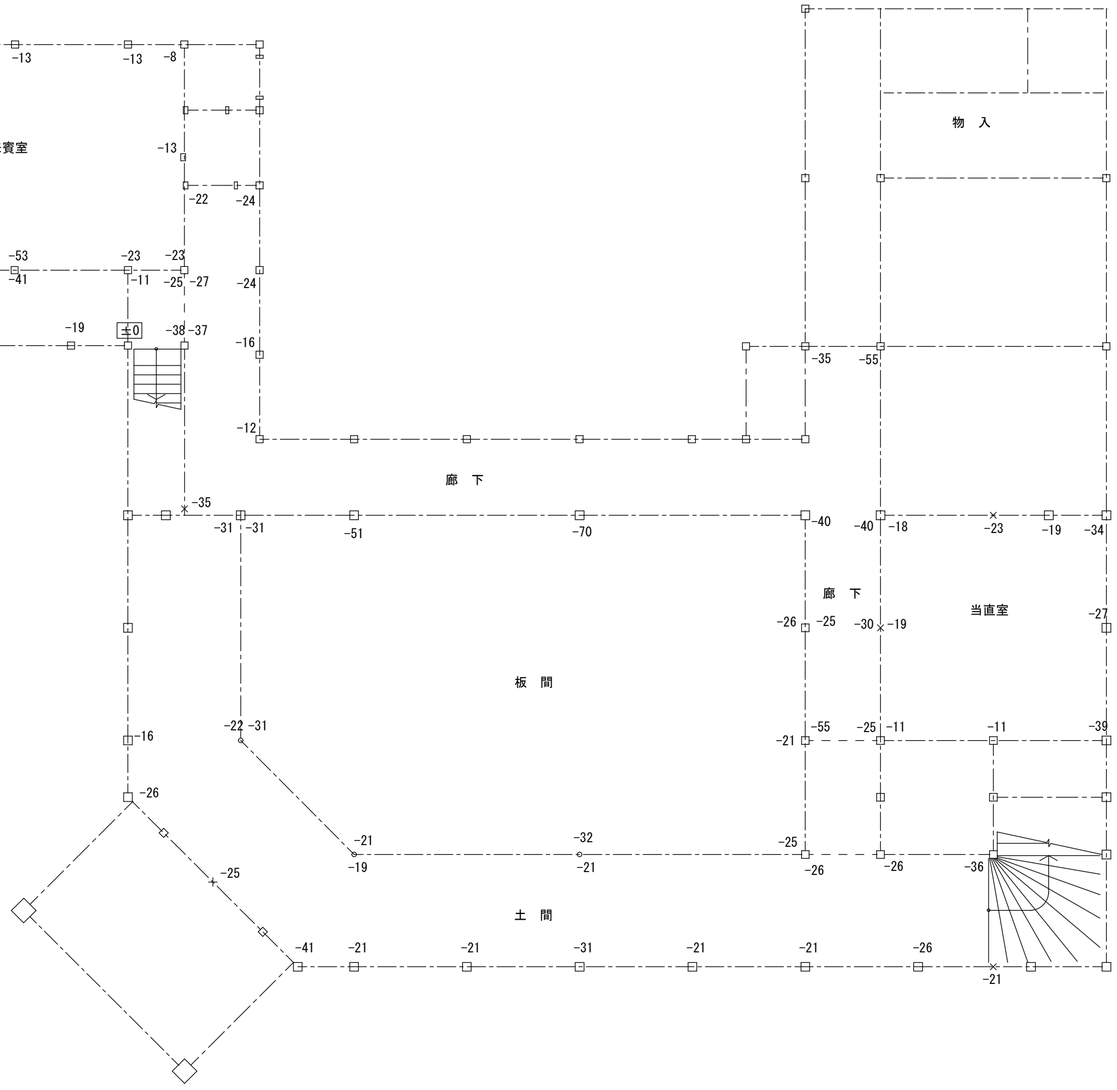

■memo

■check
client
architect
contractor

■scale
S=1:70

■drawing title
現状　1階柱　沈下量

■project title
旧明村役場庁舎耐震補強その他工事

Kisho Architectural Design Office

一級建築士　登録第146490号
一級建築士事務所　登録第1-169 号
（有）貴匠設計 Kisho Architectural Design Office
管理建築士：山田　賢治

■drawing no.

■sheet no.
B-23
原図：A2

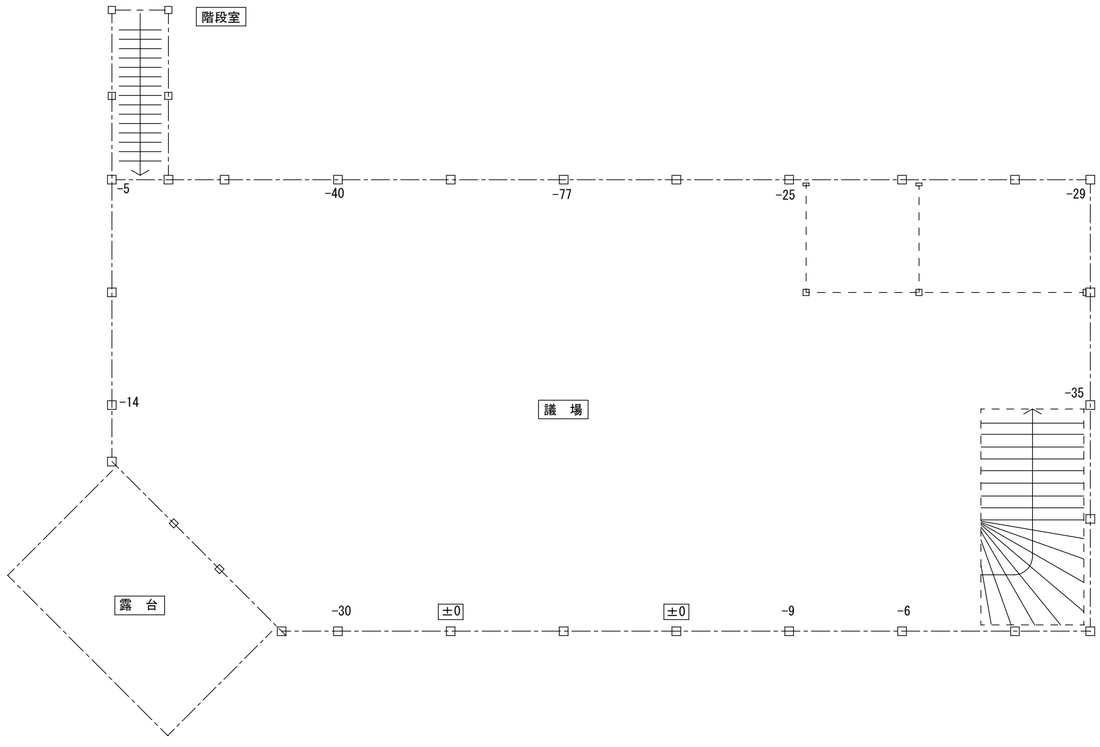

■memo

■check
client
architect
contractor

■scale
S=1:70

■drawing title
現状　2階柱　沈下量

■project title
旧明村役場庁舎耐震補強その他工事

Kisho Architectural Design Office

一級建築士　　登録第146490号
一級建築士事務所 登録第1-169 号
（有）貴匠設計 Kisho Architectural Design Office
管理建築士：山田　賢治

■drawing no.

■sheet no.
B-24
原図：A2

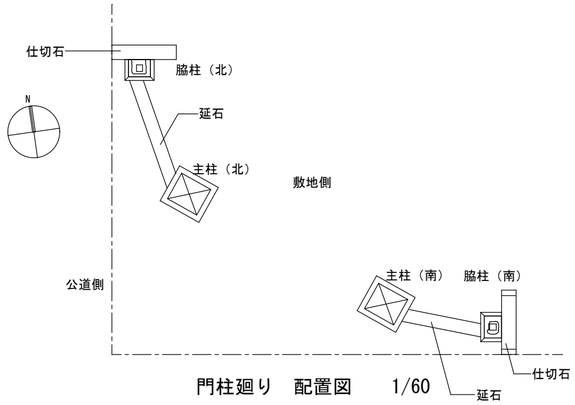

門柱廻り　配置図　1/60

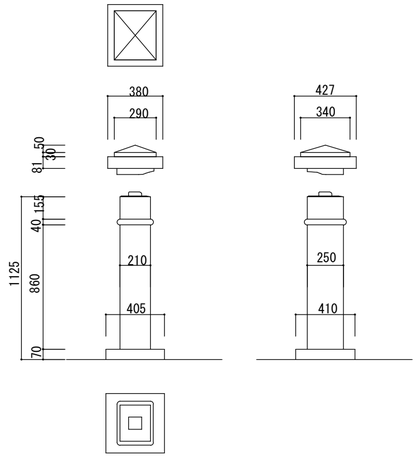

脇柱　姿図　1/30

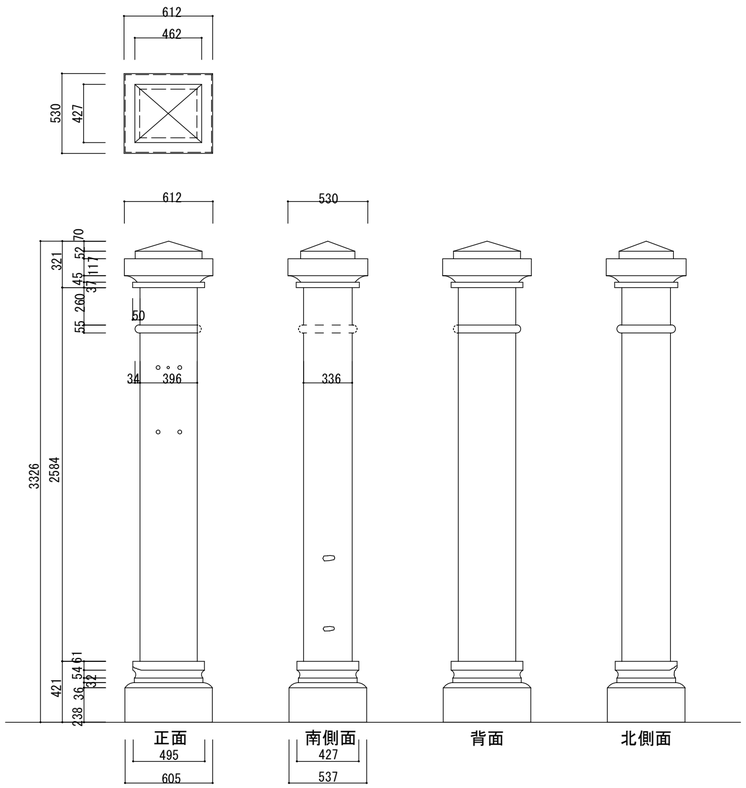

主柱（北）姿図　1/30

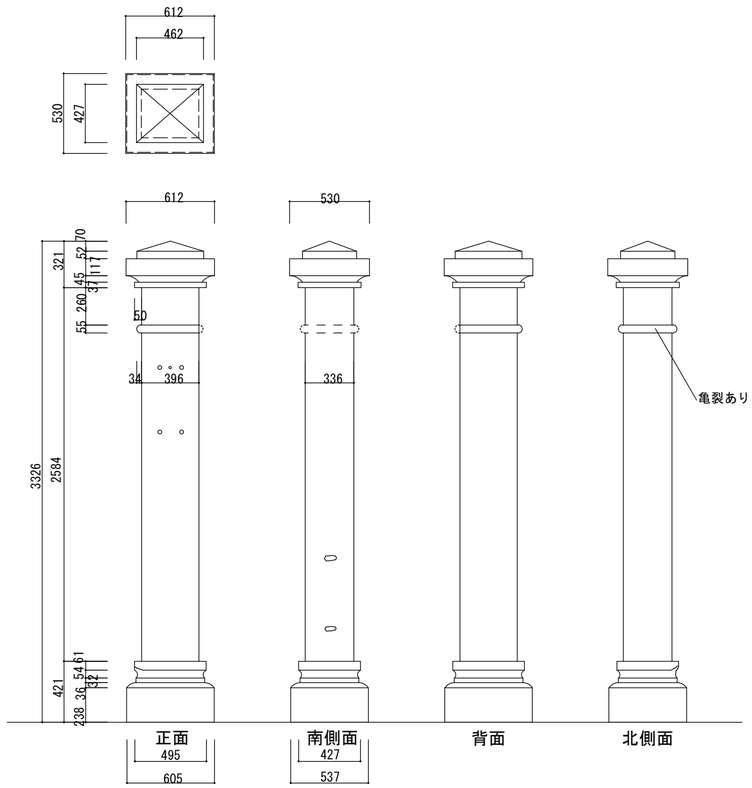

主柱（南）姿図　1/30

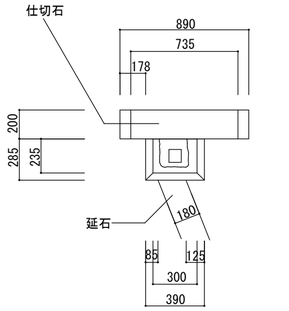

脇柱（北）　平面図　1/30

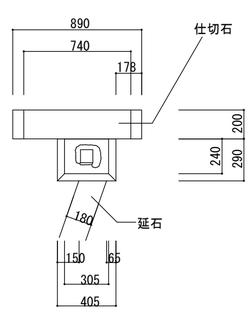

脇柱（南）　平面図　1/30

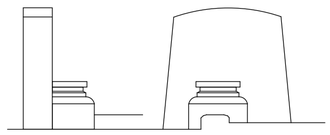

脇柱（北）　姿図　1/30

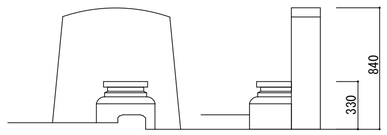

脇柱（南）　姿図　1/30

■memo

■check
client
architect
contractor

■scale
S=1:30　S=1:60

■drawing title
現状　門柱廻り詳細図

■project title
旧明村役場庁舎耐震補強その他工事

Kisho Architectural Design Office

一級建築士　登録第146490号
一級建築士事務所　登録第1-169 号
（有）貴匠設計 Kisho Architectural Design Office
管理建築士：山田　賢治

■drawing no.

■sheet no.
B-25
原図：A2

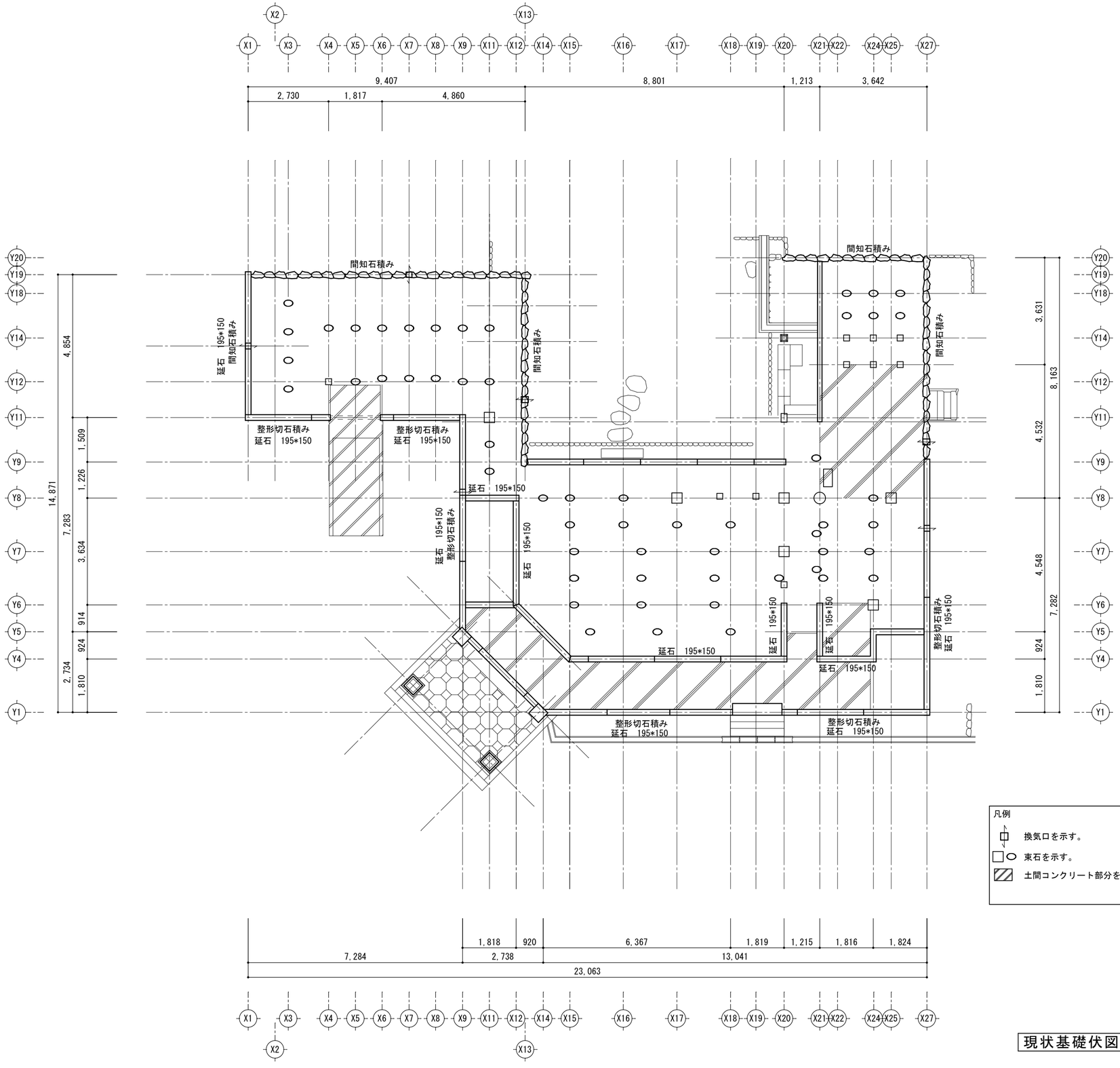

現状基礎伏図1/100

■memo	■check	■scale	■drawing title	■project title			■drawing no.	■sheet no.
	client architect contractor	S=1:100	現状　基礎伏図	旧明村役場庁舎耐震補強その他工事	Kisho Architectural Design Office	一級建築士　登録第146490号 一級建築士事務所 登録第1-169 号 （有）貴匠設計 Kisho Architectural Design Office 管理建築士：山田　賢治		B-26 原図：A2

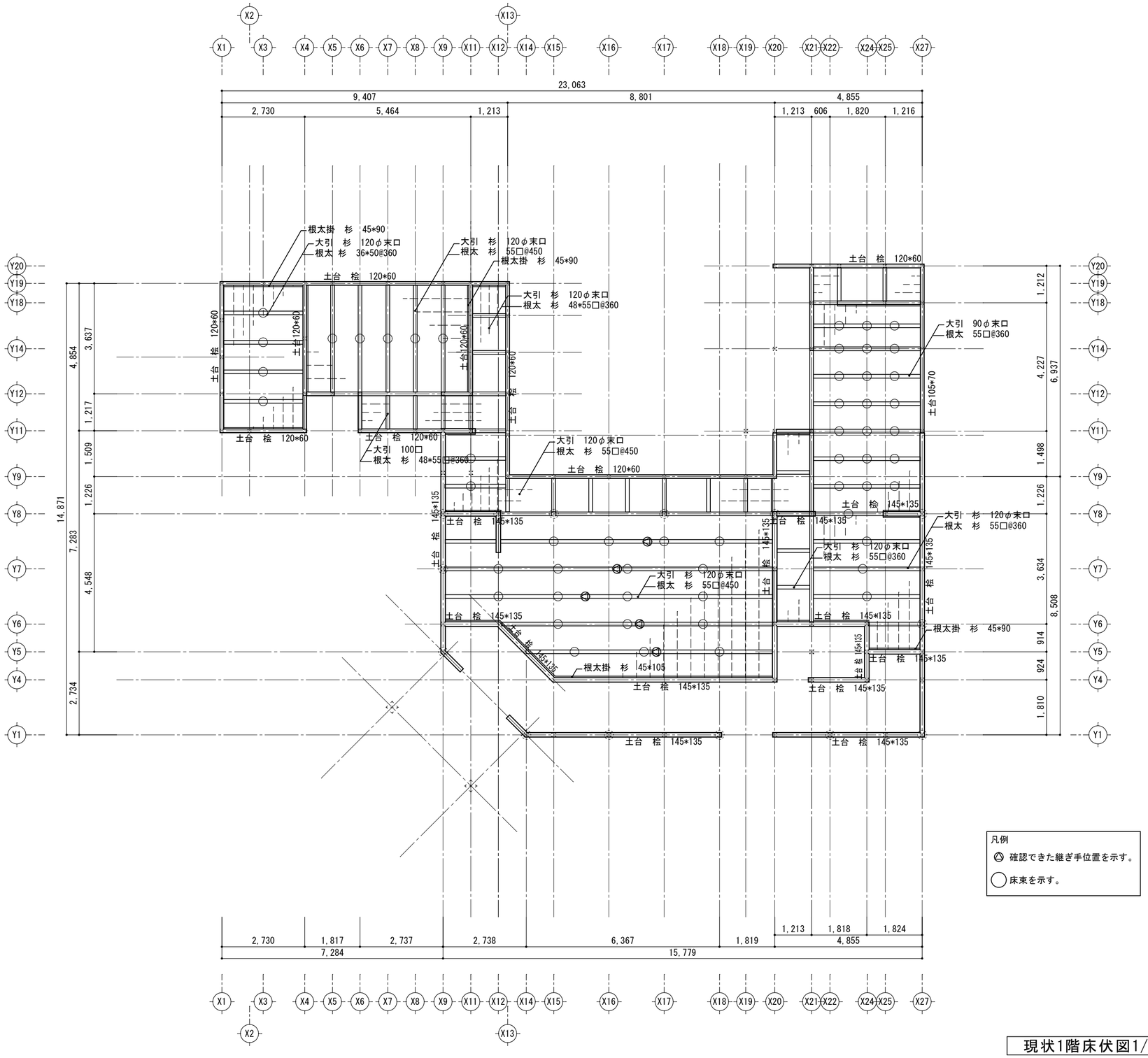

凡例

確認できた継ぎ手位置を示す。

床束を示す。

現状1階床伏図1/100

■memo

■check
client
architect
contractor

■scale
S=1:100

■drawing title
現状　1階床伏図

■project title
旧明村役場庁舎耐震補強その他工事

Kisho Architectural Design Office

一級建築士　登録第146490号
一級建築士事務所 登録第1-169 号
（有）貴匠設計 Kisho Architectural Design Office
管理建築士：山田　賢治

■drawing no.

■sheet no.
B-27
原図：A2

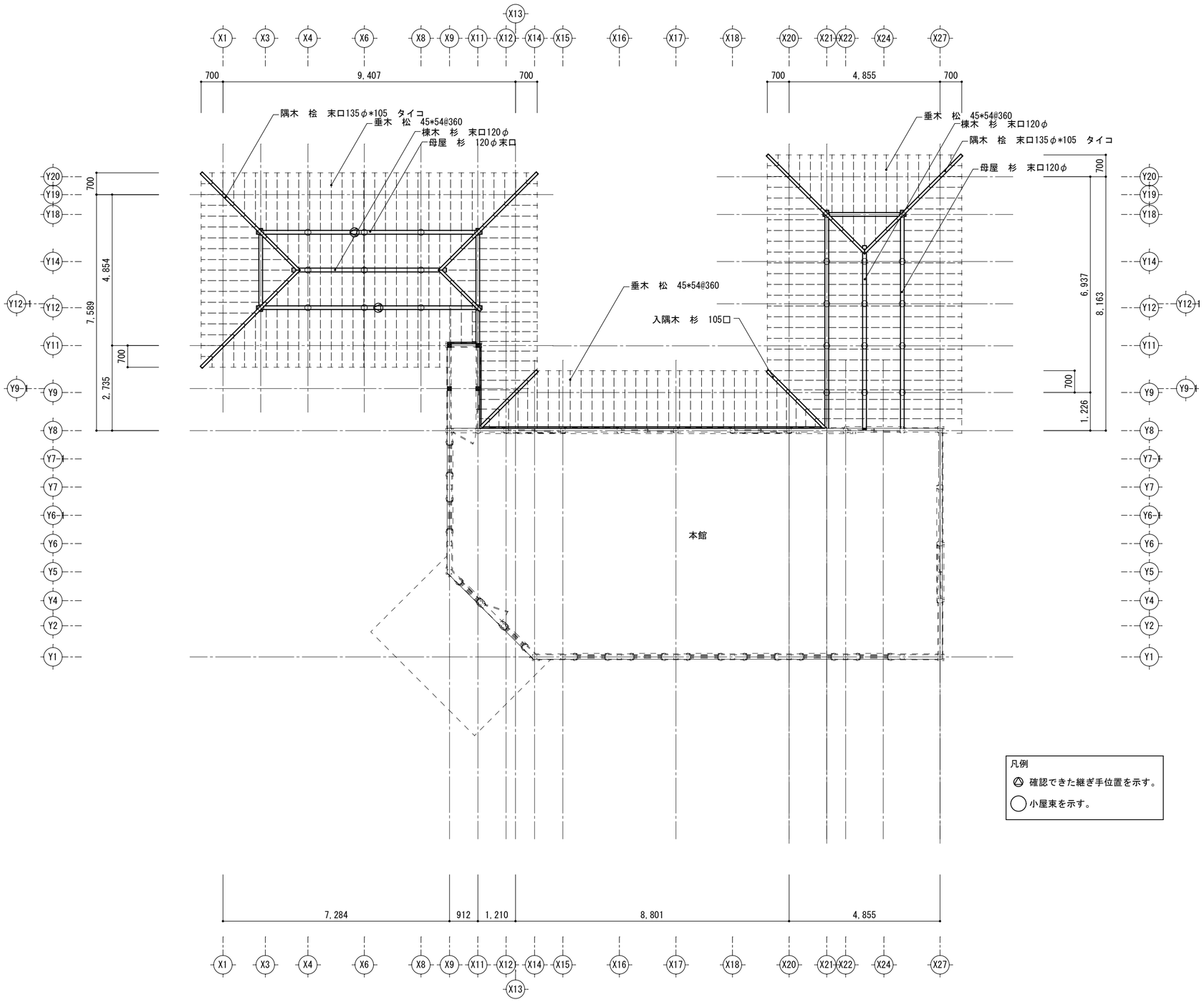

現状1階小屋伏図1/100

■memo	■check	■scale	■drawing title	■project title			■drawing no.	■sheet no.
	client architect contractor	S=1:100	現状　1階小屋伏図	旧明村役場庁舎耐震補強その他工事	Kisho Architectural Design Office	一級建築士　登録第146490号 一級建築士事務所 登録第1-169 号 （有）貴匠設計 Kisho Architectural Design Office 管理建築士：山田　賢治		B-28 原図：A2

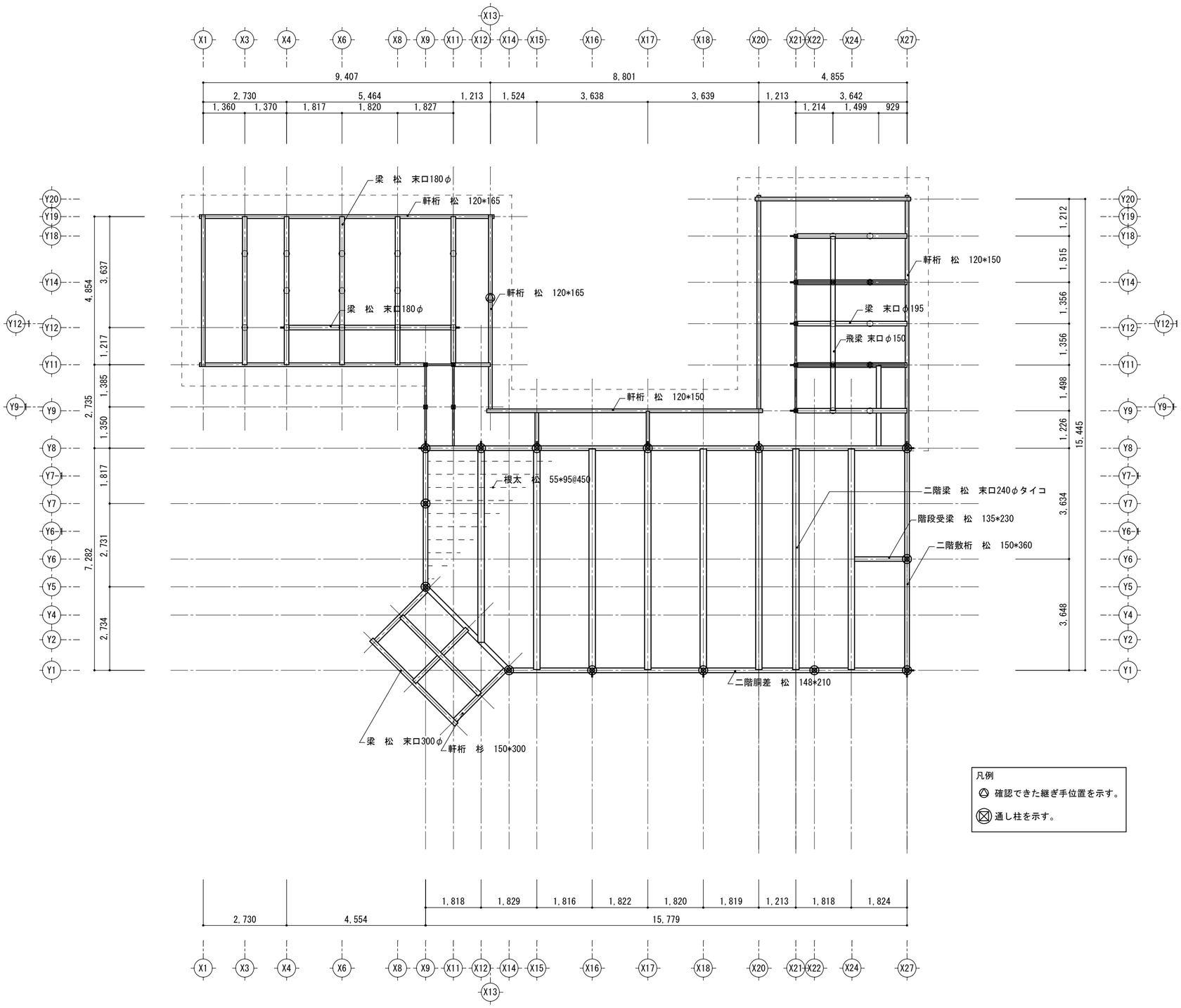

現状2階床、1階梁伏図1/100

■memo	■check	■scale	■drawing title	■project title			■drawing no.	■sheet no.
	client architect contractor	S=1:100	現状　2階床・1階梁伏図	旧明村役場庁舎耐震補強その他工事	Kisho Architectural Design Office	一級建築士　登録第146490号 一級建築士事務所 登録第1-169 号 （有）貴匠設計 Kisho Architectural Design Office 管理建築士：山田　賢治		B-29 原図：A2

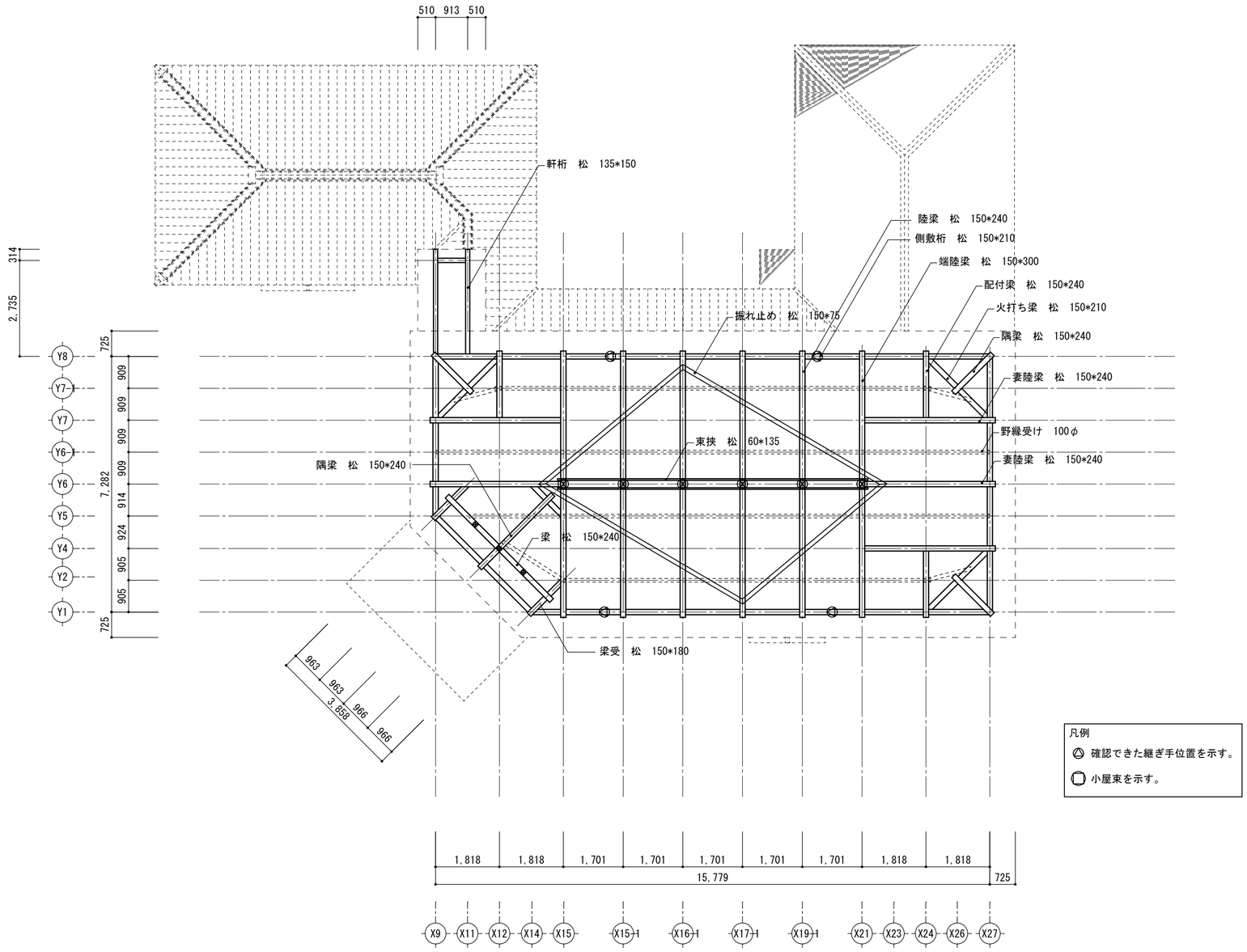

現状2階梁伏図1/100

■memo

■check
client
architect
contractor

■scale
S=1:100

■drawing title
現状 2階梁伏図

■project title
旧明村役場庁舎耐震補強その他工事

Kisho Architectural Design Office

一級建築士 登録第146490号
一級建築士事務所 登録第1-169 号
（有）貴匠設計 Kisho Architectural Design Office
管理建築士：山田 賢治

■drawing no.

■sheet no.
B-30
原図：A2

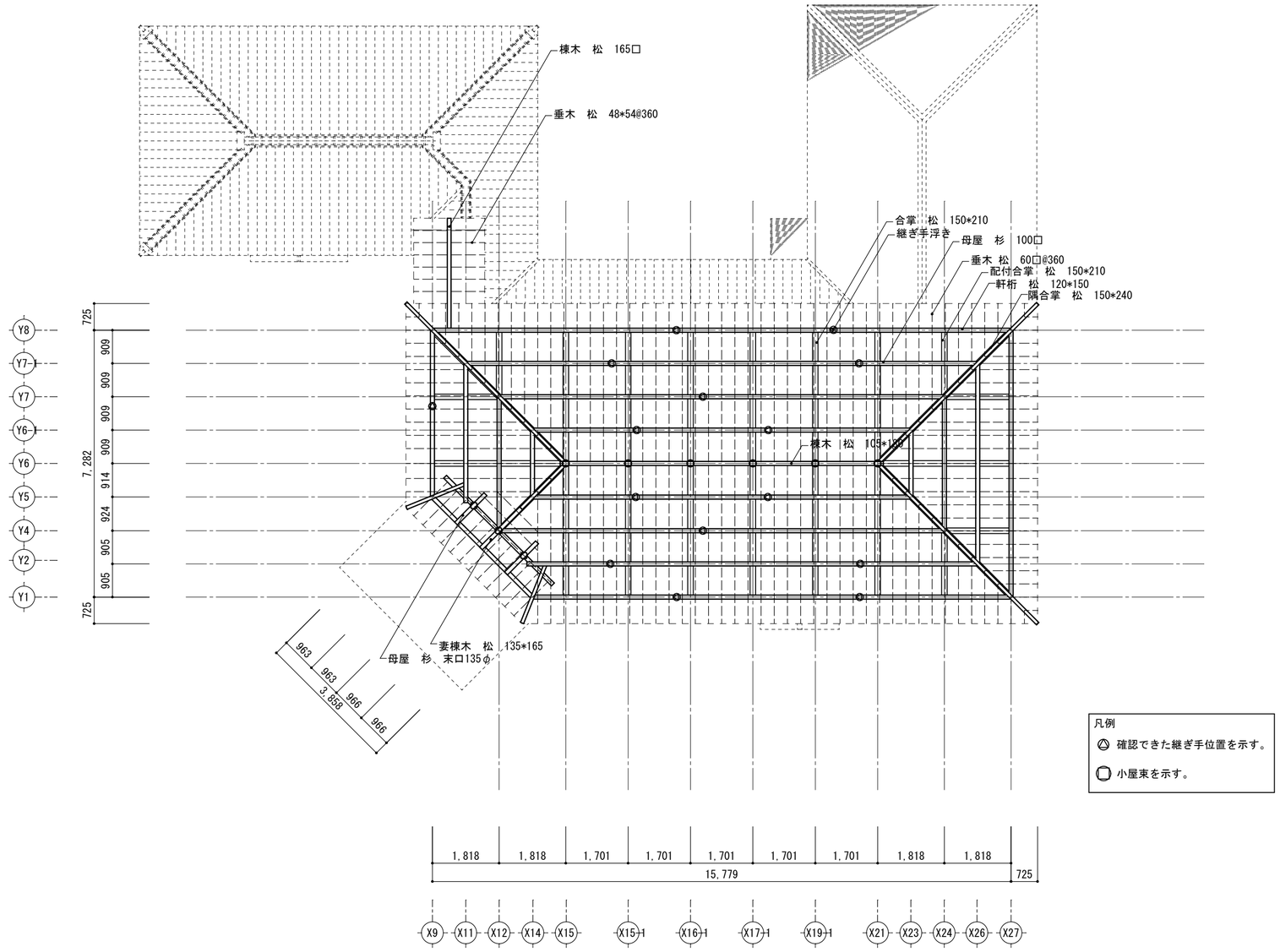

現状2階小屋伏図1/100

■memo

■check
client
architect
contractor

■scale
S=1:100

■drawing title
現状　2階小屋伏図

■project title
旧明村役場庁舎耐震補強その他工事

Kisho Architectural Design Office

一級建築士　登録第146490号
一級建築士事務所　登録第1-169 号
（有）貴匠設計 Kisho Architectural Design Office
管理建築士：山田　賢治

■drawing no.

■sheet no.
B-31
原図：A2

腰掛鎌継

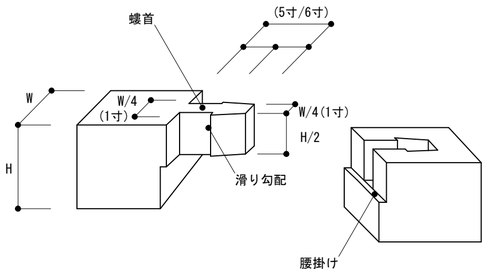

使用箇所	土台　棟木　母屋　軒桁

追掛大栓継

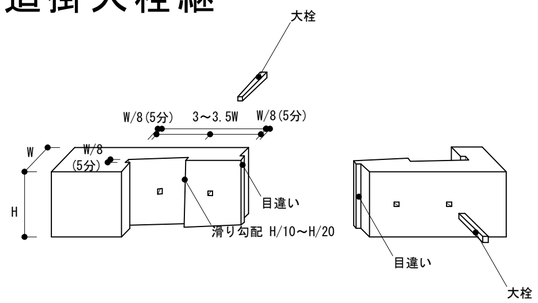

使用箇所	側敷桁

腰掛け蟻継

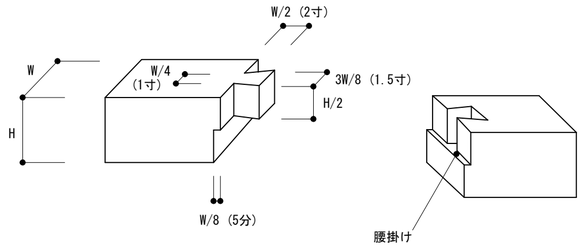

使用箇所	隅木

渡り腮

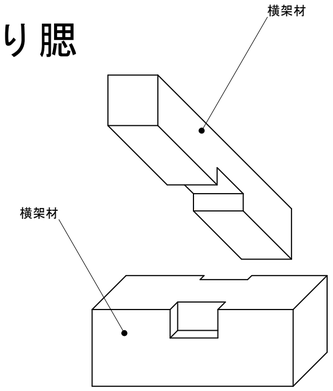

使用箇所	梁

小根ほぞ差し込栓

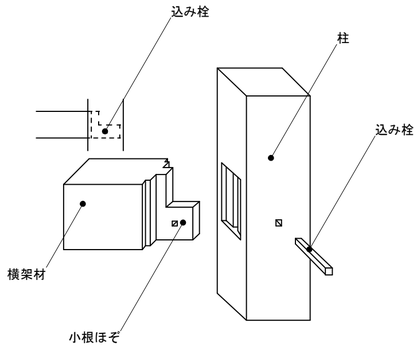

使用箇所	二階敷桁

腰掛け蟻掛け

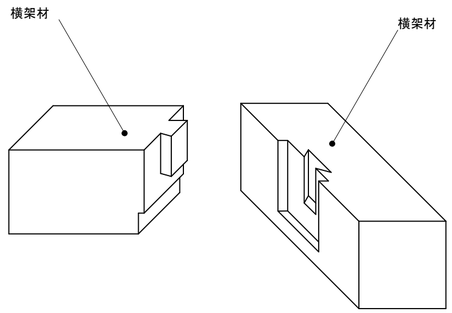

使用箇所	梁

長ほぞ込栓

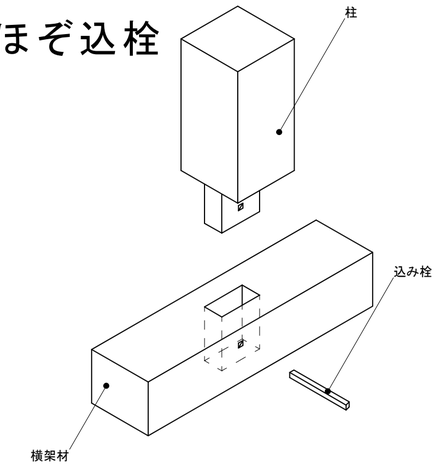

使用箇所	柱

現状継手・仕口標準詳細図

■memo

■check
client
architect
contractor

■scale

■drawing title
現状　継手・仕口標準詳細図

■project title
旧明村役場庁舎耐震補強その他工事

Kisho Architectural Design Office

一級建築士　登録第146490号
一級建築士事務所　登録第1-169 号
（有）貴匠設計 Kisho Architectural Design Office
管理建築士：山田　賢治

■drawing no.

■sheet no.
B-32
原図：A2

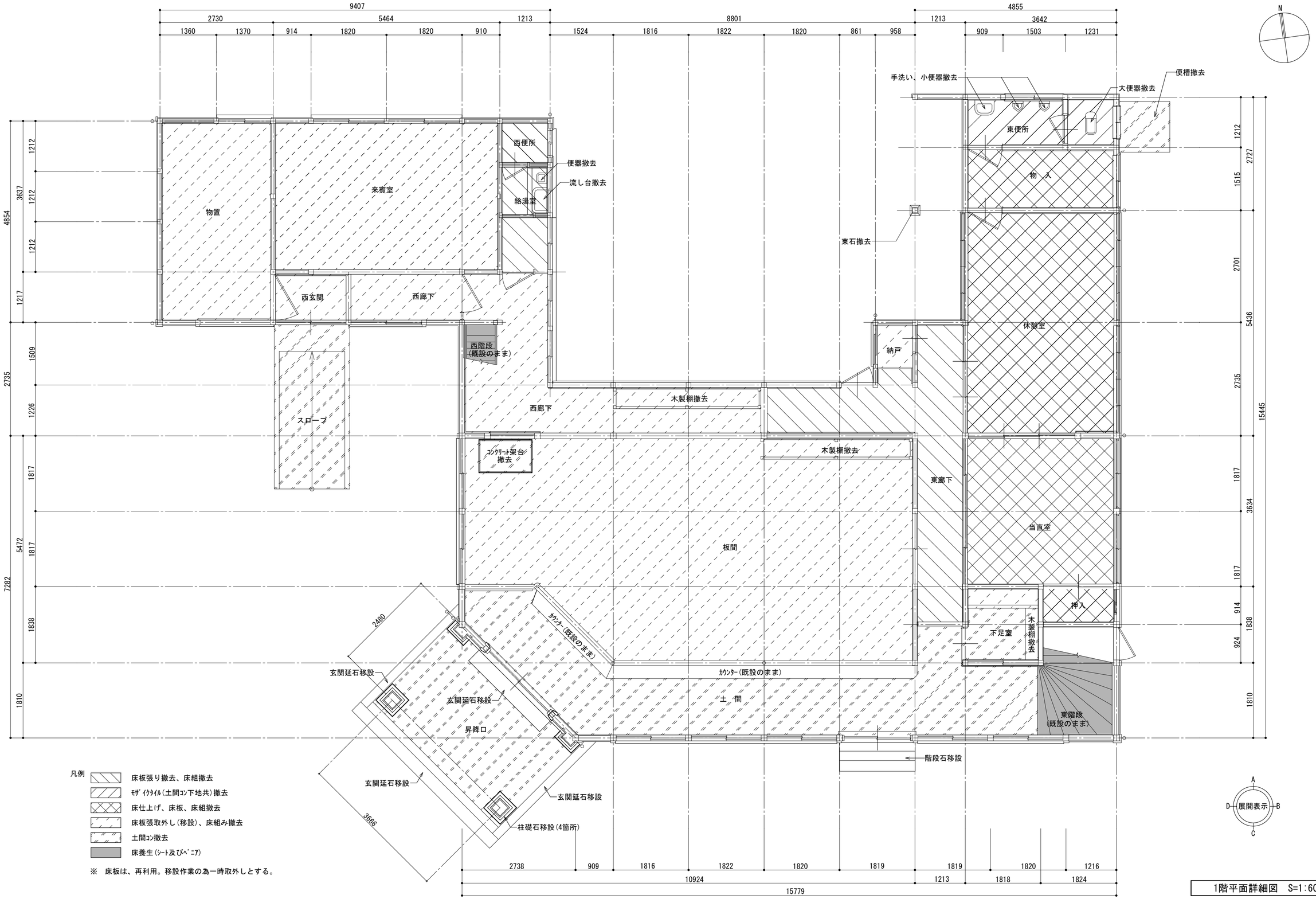

1階平面詳細図　S=1:60

■memo

■check
client
architect
contractor

■scale
S=1:60

■drawing title
解体　1階平面詳細図

■project title
旧明村役場庁舎耐震補強その他工事

Kisho Architectural Design Office

一級建築士　　登録第146490号
一級建築士事務所 登録第1-169 号
（有）貴匠設計 Kisho Architectural Design Office
管理建築士：山田　賢治

■drawing no.

■sheet no.
K-1

原図：A2

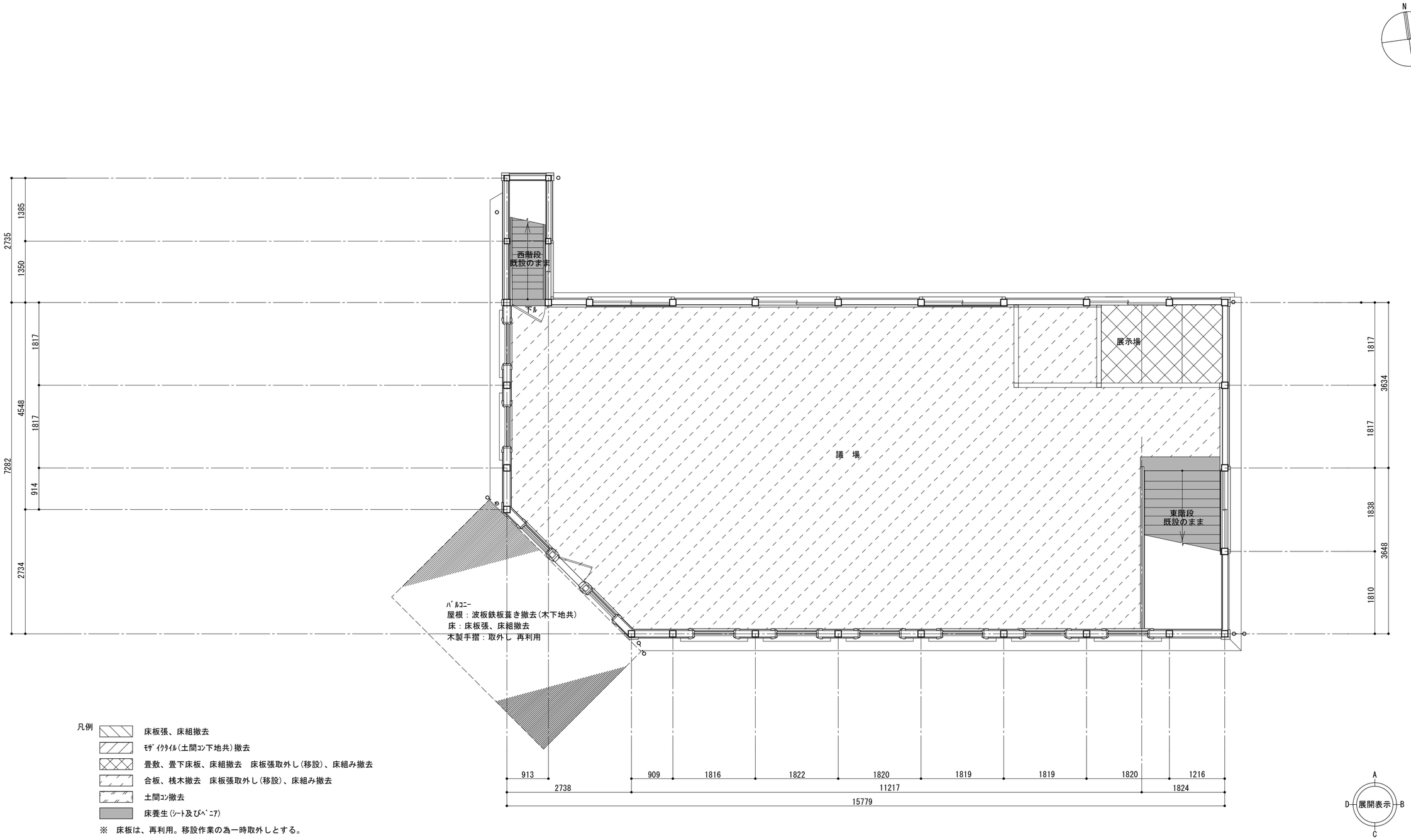

2階平面詳細図　S=1:60

■memo	■check client architect contractor	■scale S=1:60	■drawing title 解体　2階平面詳細図	■project title 旧明村役場庁舎耐震補強その他工事	Kisho Architectural Design Office 一級建築士　登録第146490号 一級建築士事務所 登録第1-169 号 （有）貴匠設計 Kisho Architectural Design Office 管理建築士：山田　賢治	■drawing no. ■sheet no. K-2 原図：A2

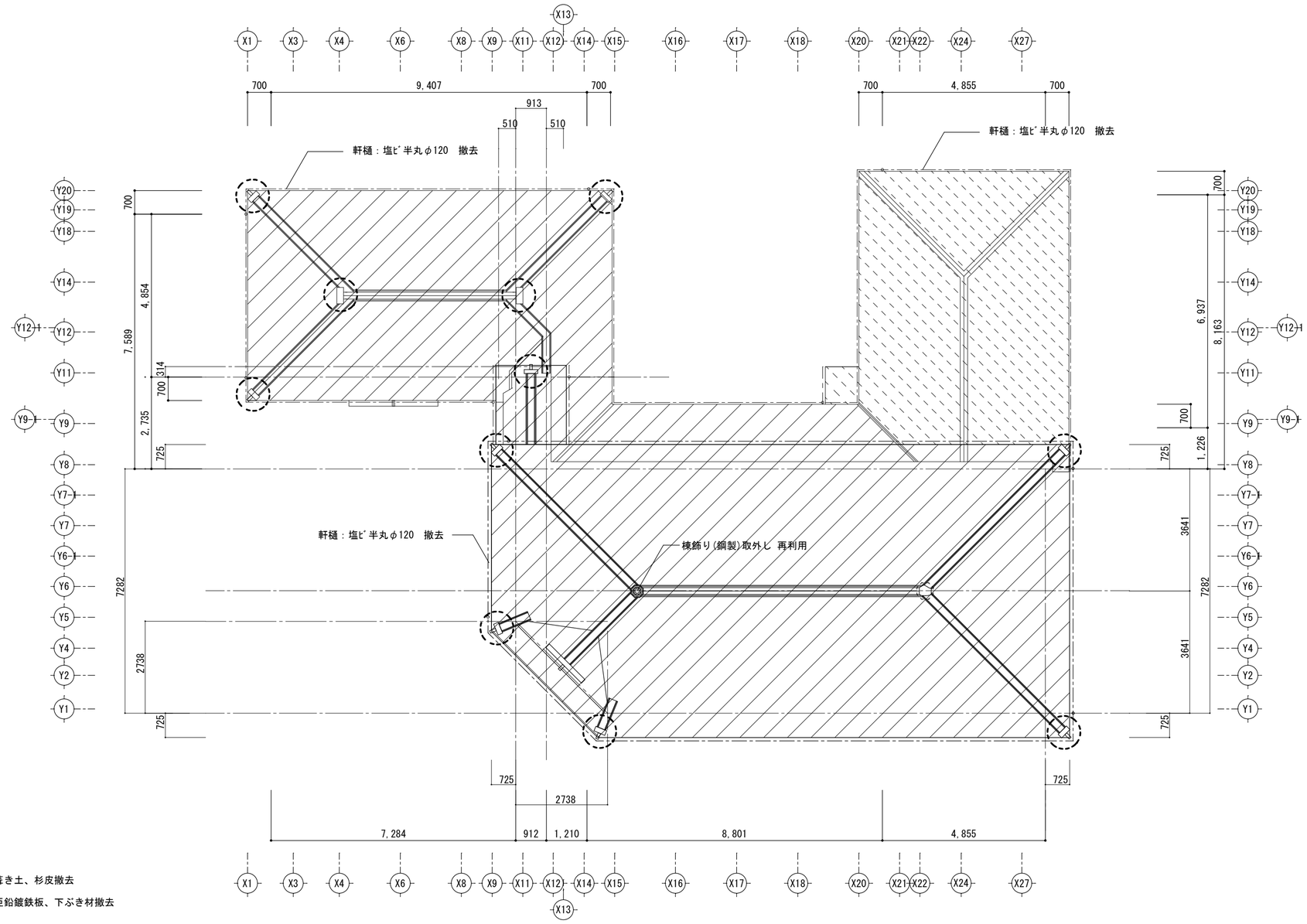

屋根伏図　S=1:100

■memo

■check
client
architect
contractor

■scale
S=1:100

■drawing title
解体　屋根伏図

■project title
旧明村役場庁舎耐震補強その他工事

Kisho Architectural Design Office

一級建築士　登録第146490号
一級建築士事務所 登録第1-169 号
（有）貴匠設計 Kisho Architectural Design Office
管理建築士：山田　賢治

■drawing no.

■sheet no.
K-3
原図：A2

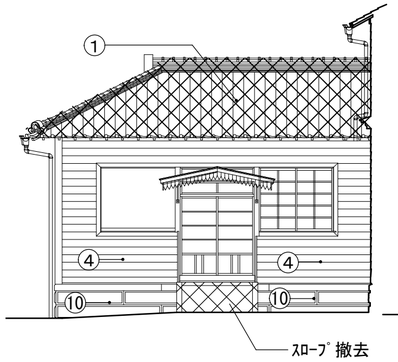

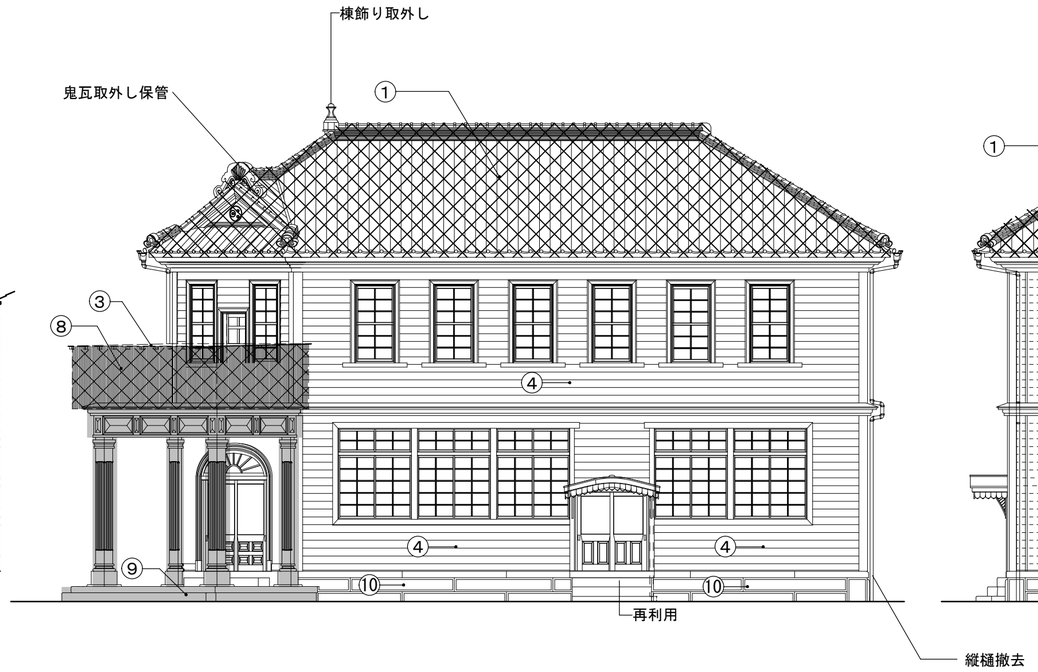

解体　南立面図　S=1:100

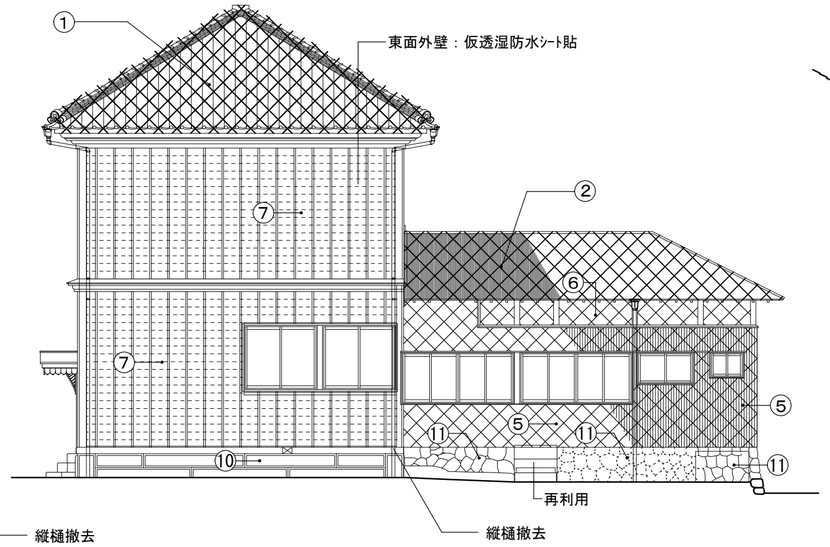

解体　東立面図　S=1:100

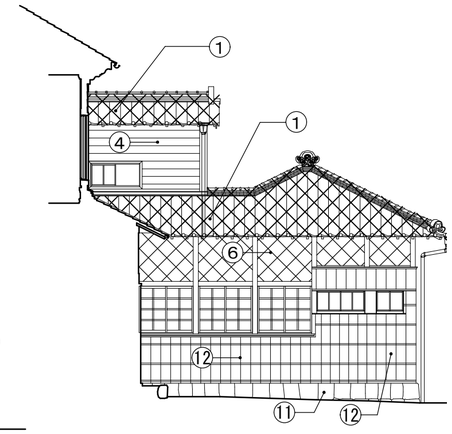

解体撤去範囲を示す

取外し後再復旧範囲を示す。

凡例

記号	仕上	記号	仕上
①	屋根：日本瓦土居葺き　解体撤去	⑧	外壁：波板鉄板張り　解体撤去
②	屋根：小波亜鉛鍍鉄板張り　解体撤去	⑨	根廻り：御影石石段積み　取外し再利用
③	屋根：波板鉄板葺　解体撤去	⑩	根廻り：基壇御影石整形切石積み　取外し再利用
④	外壁：杉下見板張り　塗装仕上　取外し再利用	⑪	根廻り：間知石積み　解体撤去
⑤	外壁：ﾌﾟﾘﾝﾄ鉄板張り　解体撤去	⑫	外壁：押し縁付杉下見板張りｺﾙﾀｰﾙ塗　取外し再利用
⑥	上部小壁：漆喰塗り仕上　解体撤去		
⑦	外壁：杉下見板張り　塗装仕上の上透湿防水ｼｰﾄ張り縦胴縁押え 取外し再利用		

■memo

■check
client
architect
contractor

■scale
S=1:100

■drawing title
解体　南、東立面図

■project title
旧明村役場庁舎耐震補強その他工事

Kisho Architectural Design Office

一級建築士　登録第146490号
一級建築士事務所 登録第1-169 号
（有）貴匠設計 Kisho Architectural Design Office
管理建築士：山田　賢治

■drawing no.

■sheet no.
K-4
原図：A2

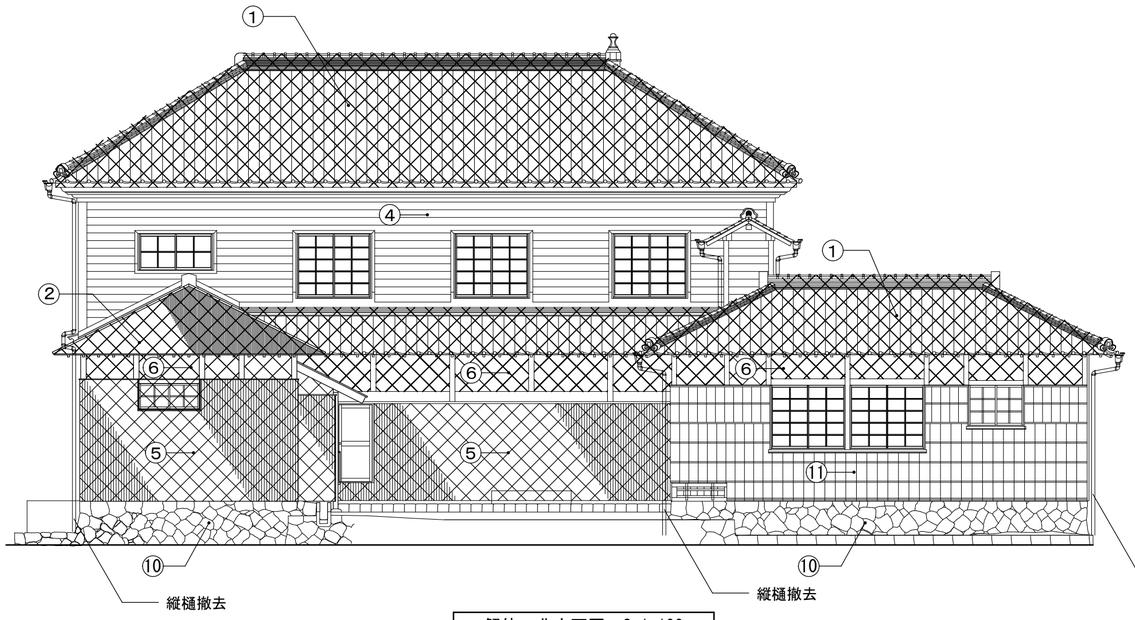

解体　北立面図　S=1:100

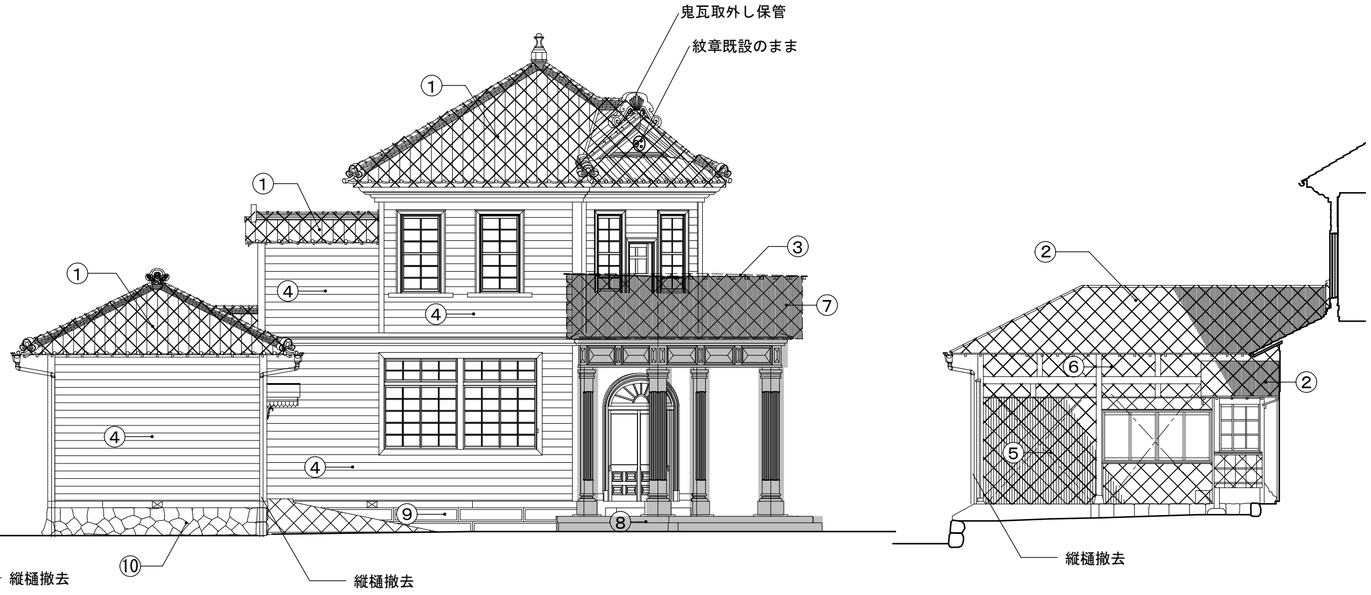

解体　西立面図　S=1:100

解体撤去範囲を示す

取外し後再復旧範囲を示す。

凡例

記号	仕上	記号	仕上
①	屋根：日本瓦土居葺き　解体撤去	⑧	根廻り：御影石石段積み　取外し再利用
②	屋根：小波亜鉛鍍鉄板張り　解体撤去	⑨	根廻り：基壇御影石整形切石積み　取外し再利用
③	屋根：波板鉄板葺　解体撤去	⑩	根廻り：間知石積み　解体撤去
④	外壁：杉下見板張り　塗装仕上　取外し再利用	⑪	外壁：押し縁付杉下見板張りｺﾙﾀｰﾙ塗　取外し再利用
⑤	外壁：ﾌﾟﾘﾝﾄ鉄板張り　解体撤去		
⑥	上部小壁：漆喰塗り仕上　解体撤去		
⑦	外壁：波板鉄板張り　解体撤去		

■memo

■check
client
architect
contractor

■scale
S=1:100

■drawing title
解体　北、西立面図

■project title
旧明村役場庁舎耐震補強その他工事

Kisho Architectural Design Office

一級建築士　登録第146490号
一級建築士事務所　登録第1-169 号
（有）貴匠設計 Kisho Architectural Design Office
管理建築士：山田　賢治

■drawing no.

■sheet no.
K-5

原図：A2

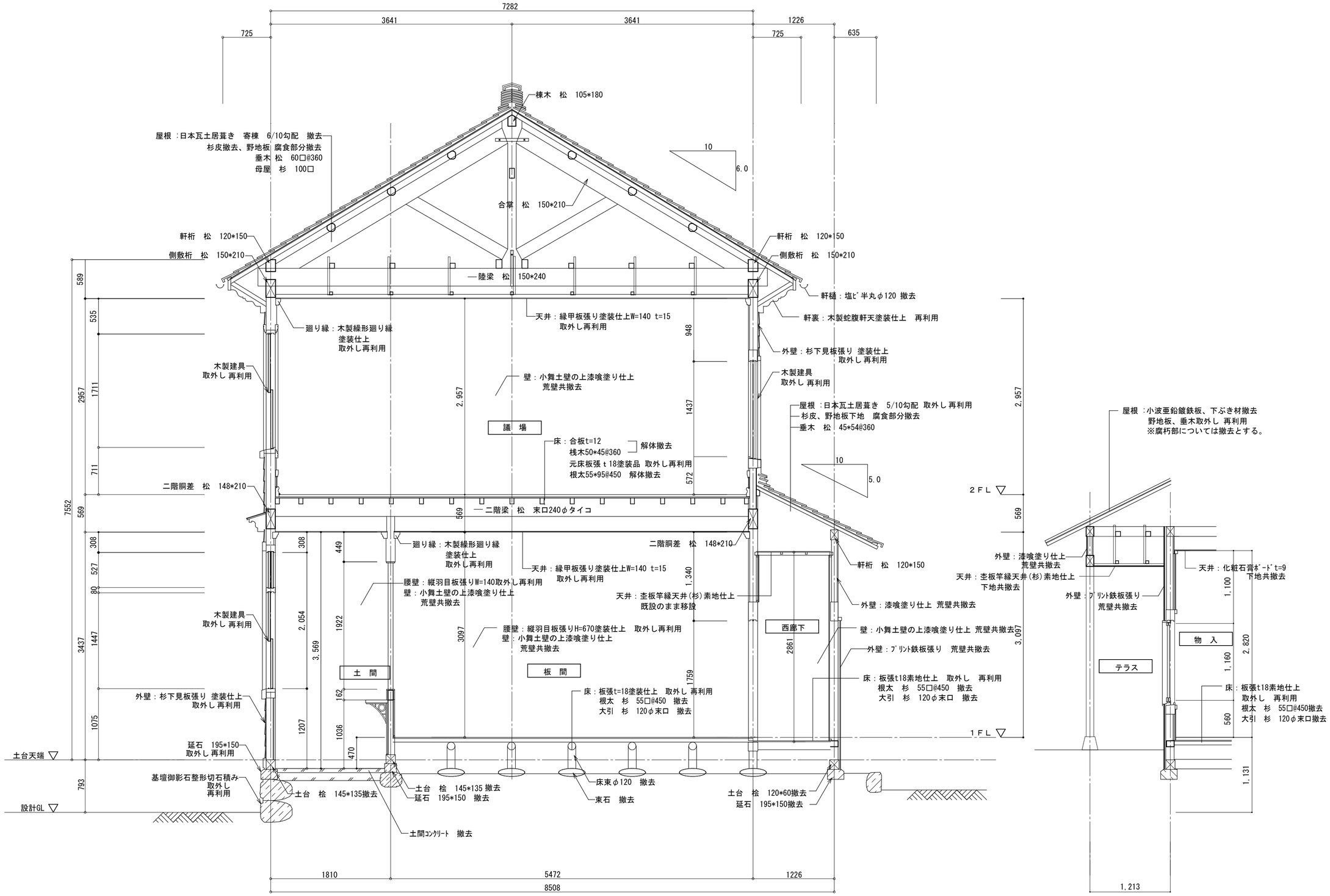

矩計図　S=1:40

■memo

■check
client
architect
contractor

■scale
S=1:40

■drawing title
解体　矩計図1

■project title
旧明村役場庁舎耐震補強その他工事

Kisho Architectural Design Office

一級建築士　登録第146490号
一級建築士事務所 登録第1-169 号
（有）貴匠設計 Kisho Architectural Design Office
管理建築士：山田　賢治

■drawing no.

■sheet no.
K-6
原図：A2

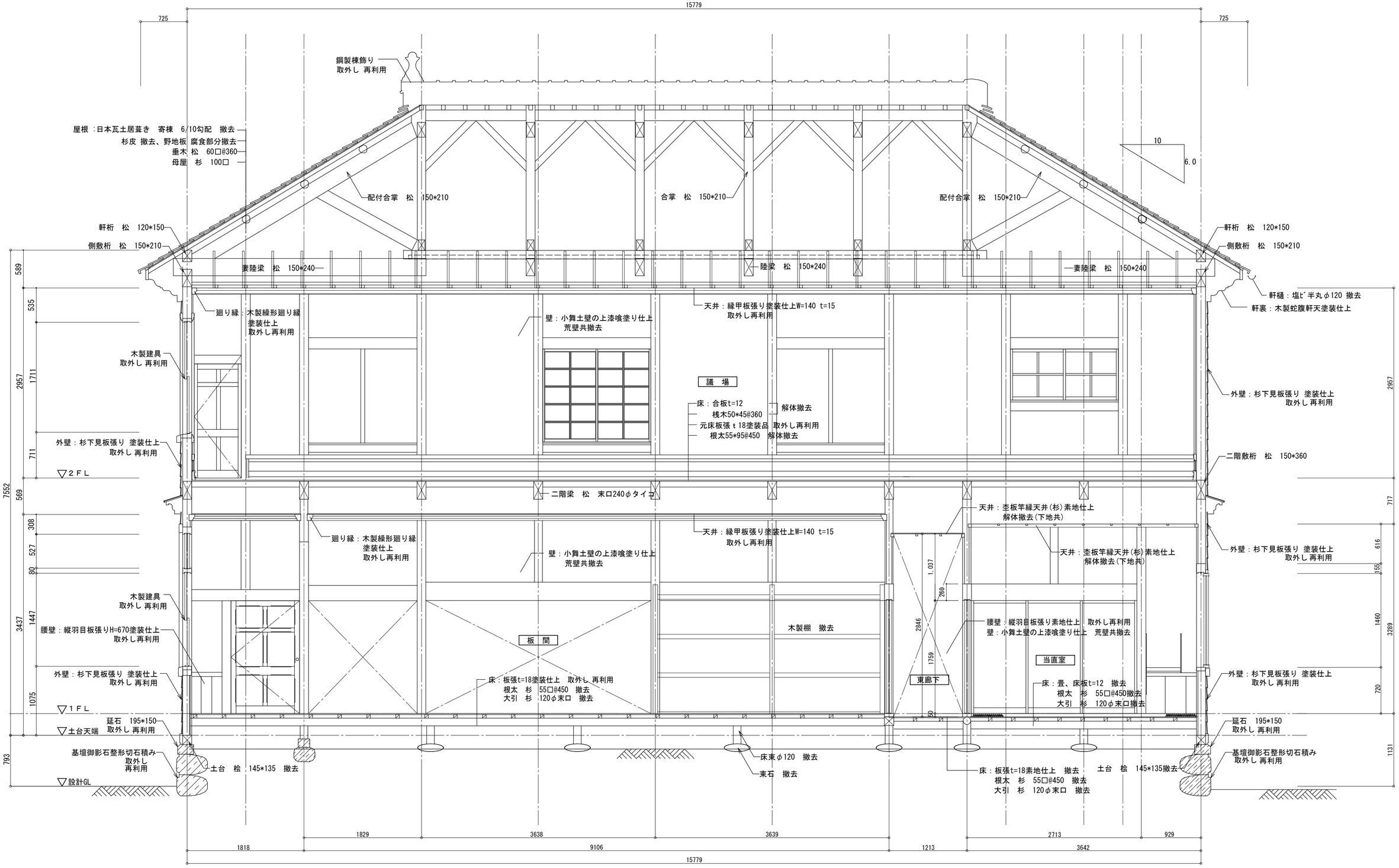

矩計図　S=1:40

■memo	■check	■scale	■drawing title	■project title			■drawing no.	■sheet no.
	client architect contractor	S=1:30	解体　矩計図2	旧明村役場庁舎耐震補強その他工事	Kisho Architectural Design Office	一級建築士　登録第146490号 一級建築士事務所 登録第1-169 号 （有）貴匠設計 Kisho Architectural Design Office 管理建築士：山田　賢治		K-7 原図：A2

凡例
土壁撤去
仕上げ解体撤去
壁仕上げ取外し再利用

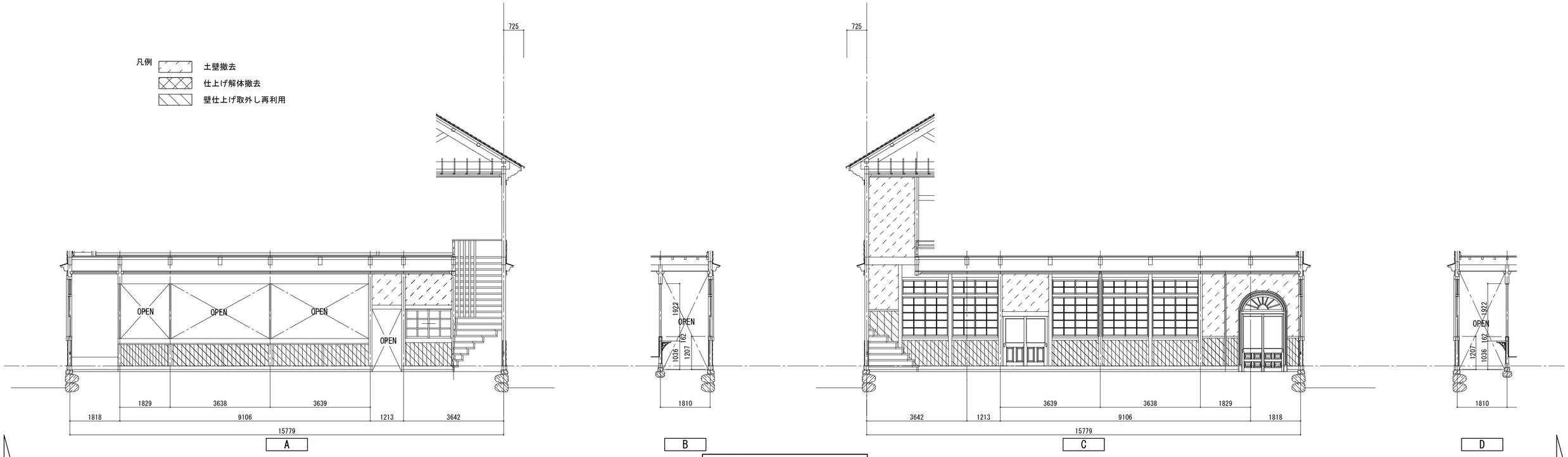

改修前　土間展開図　S=1:100

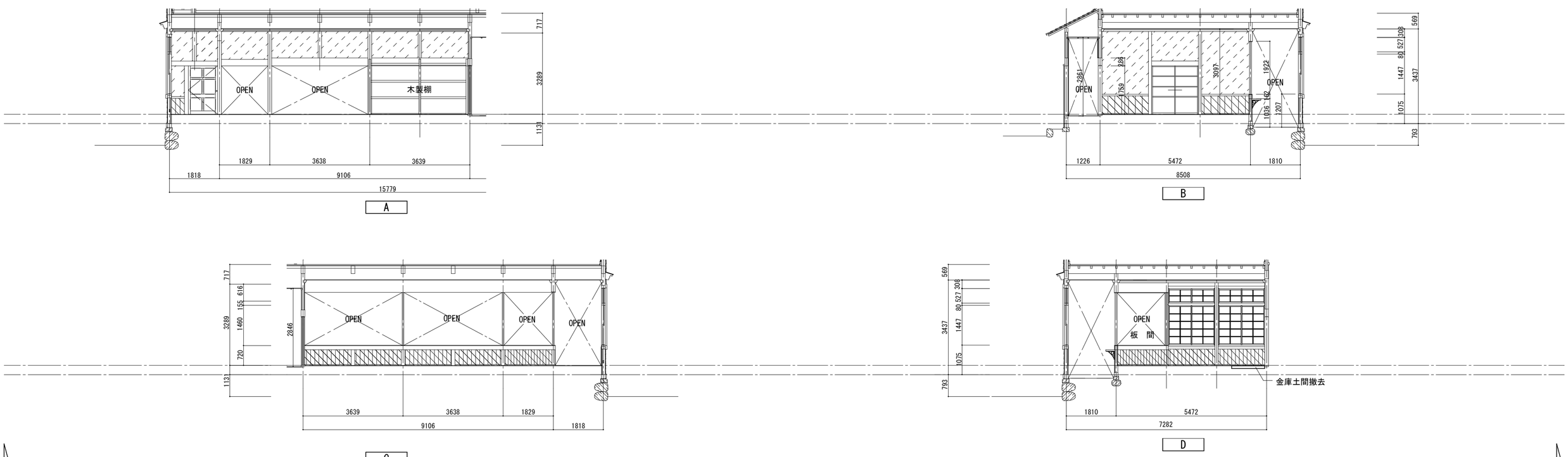

改修前　板間展開図　S=1:100

■memo

■check
client
architect
contractor

■scale
S=1:100

■drawing title
解体　展開図1

■project title
旧明村役場庁舎耐震補強その他工事

Kisho Architectural Design Office

一級建築士　登録第146490号
一級建築士事務所　登録第1-169 号
（有）貴匠設計 Kisho Architectural Design Office
管理建築士：山田　賢治

■drawing no.

■sheet no.
K-8

原図：A2

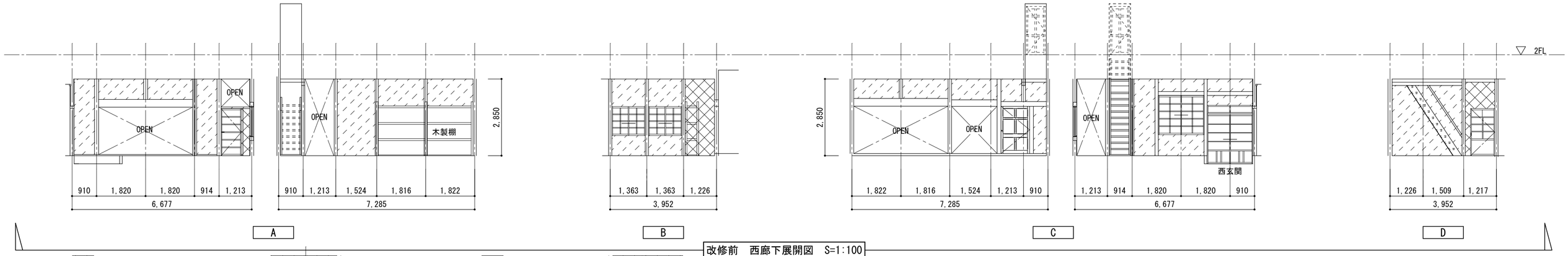

改修前　西廊下展開図　S=1:100

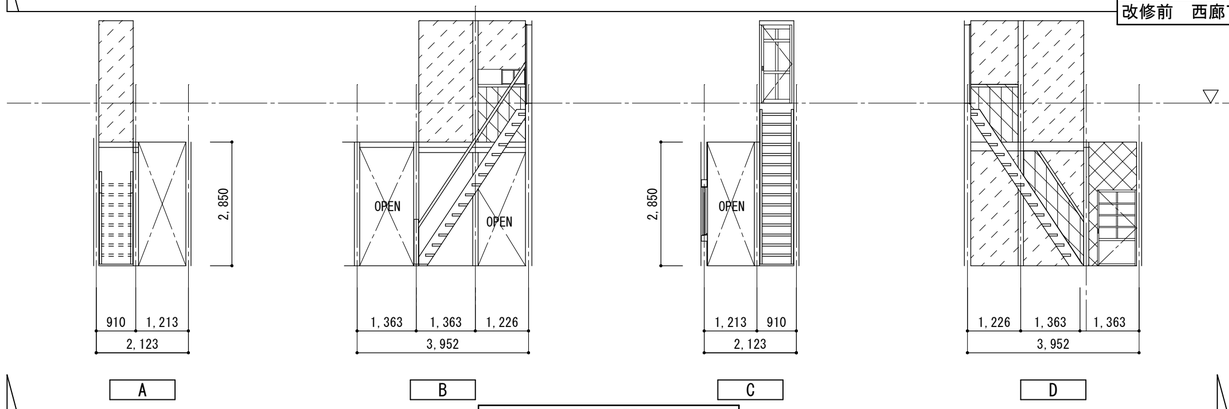

改修前　西階段展開図　S=1:100

凡例
- 土壁撤去
- 仕上げ解体撤去
- 壁仕上げ取外し再利用

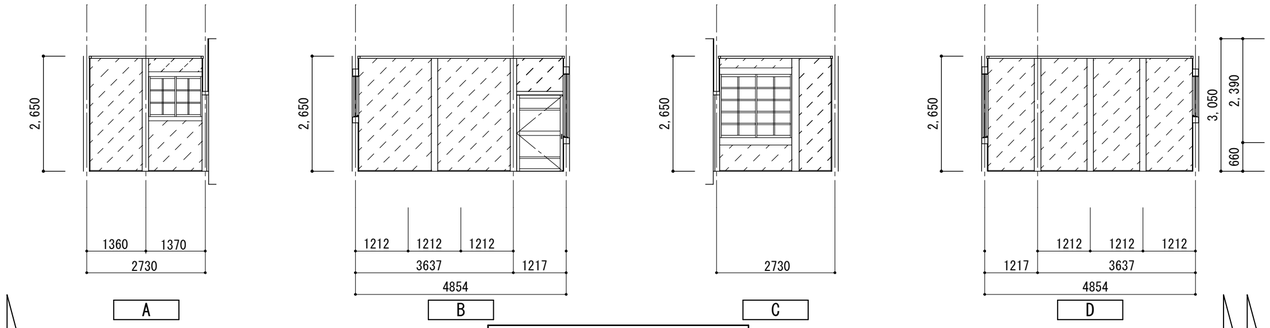

改修前　物置展開図　S=1:100

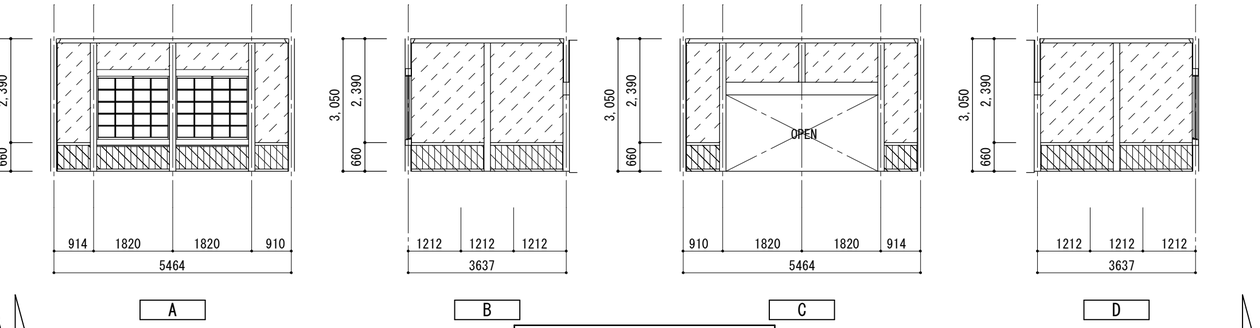

改修前　来賓室展開図　S=1:100

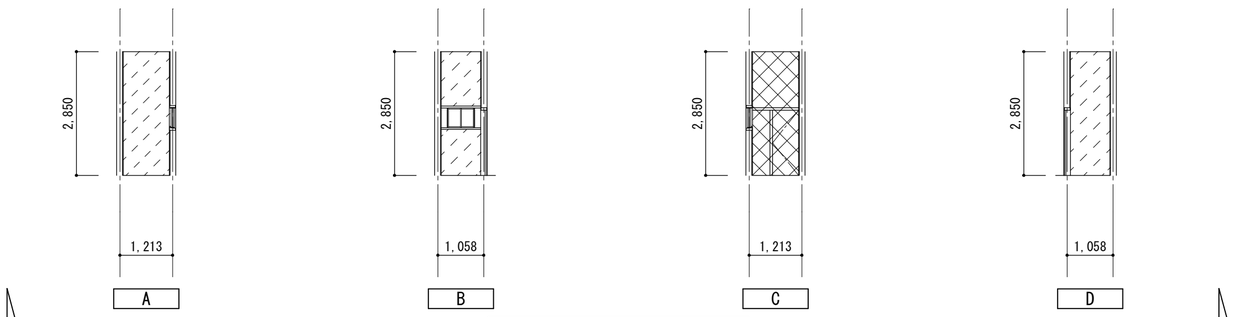

改修前　便所展開図　S=1:100

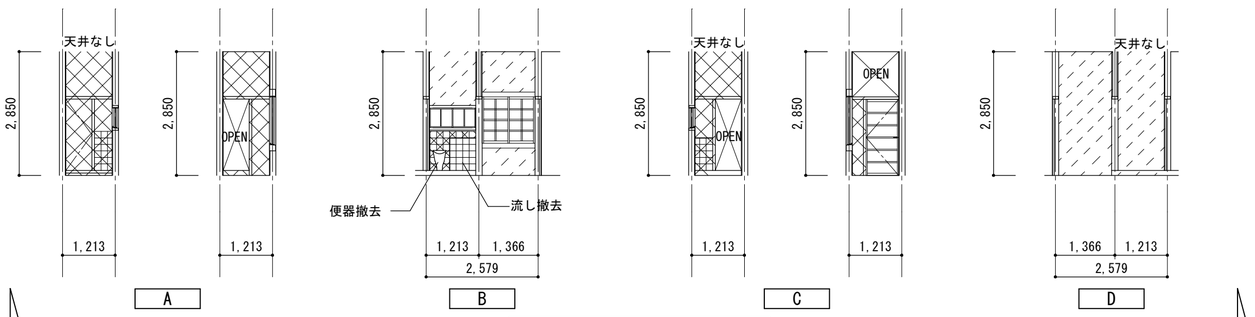

改修前　給湯室展開図　S=1:100

■memo

■check
client
architect
contractor

■scale
S=1:100

■drawing title
解体　展開図2

■project title
旧明村役場庁舎耐震補強その他工事

Kisho Architectural Design Office

一級建築士　登録第146490号
一級建築士事務所 登録第1-169 号
（有）貴匠設計 Kisho Architectural Design Office
管理建築士：山田　賢治

■drawing no.

■sheet no.
K-9

原図：A2

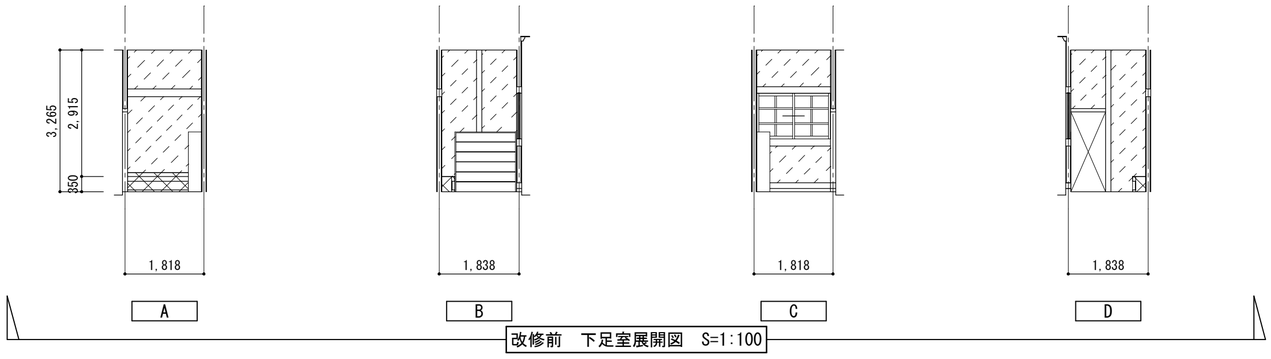

改修前　下足室展開図　S=1:100

凡例
- 土壁撤去
- 仕上げ解体撤去
- 壁仕上げ取外し再利用

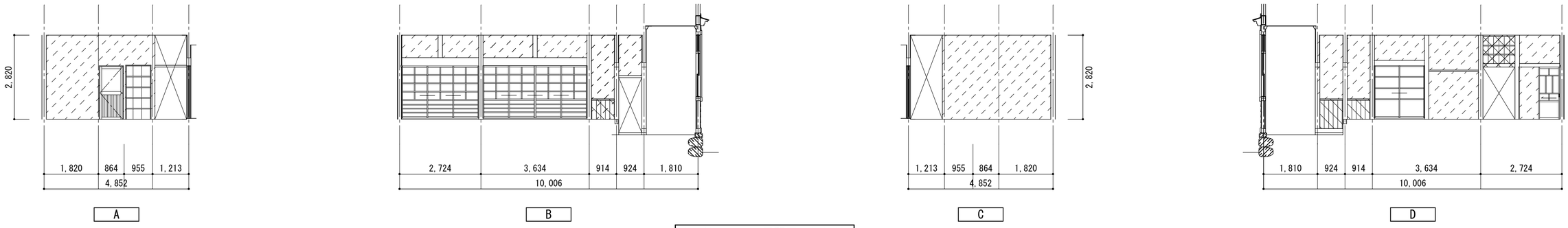

改修前　東廊下展開図　S=1:100

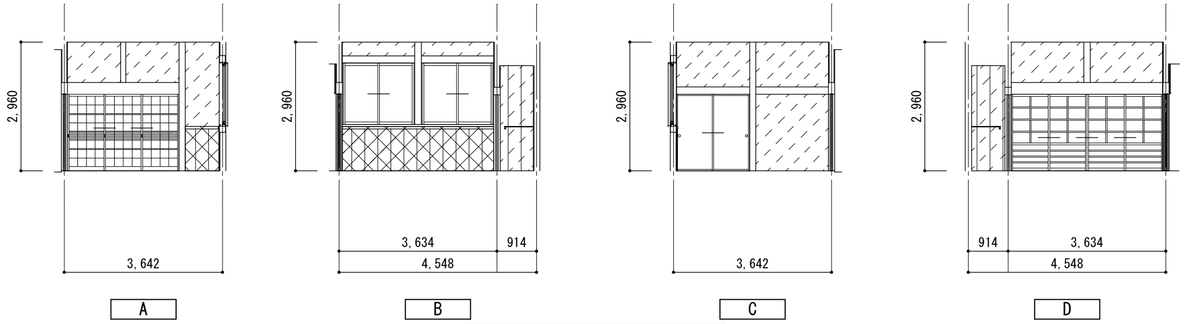

改修前　当直室展開図　S=1:100

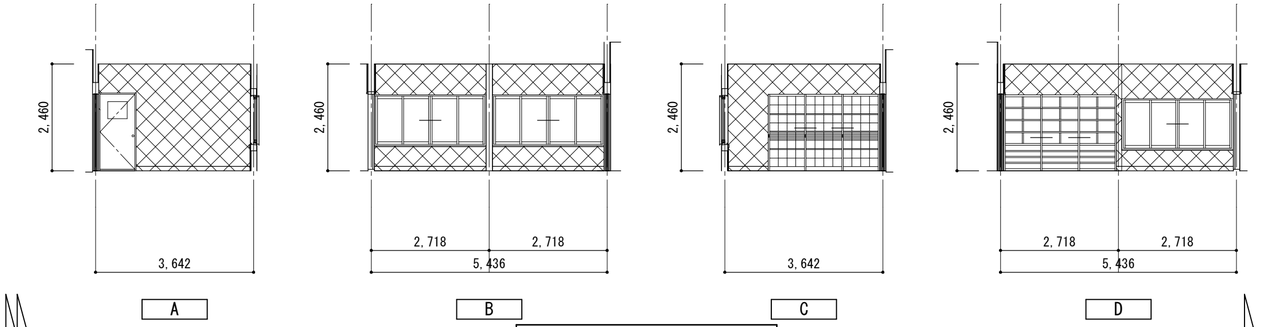

改修前　休憩室展開図　S=1:100

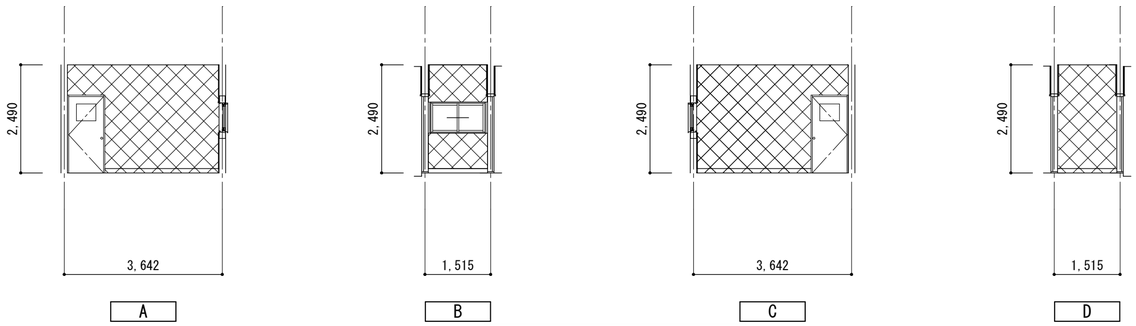

改修前　物入展開図　S=1:100

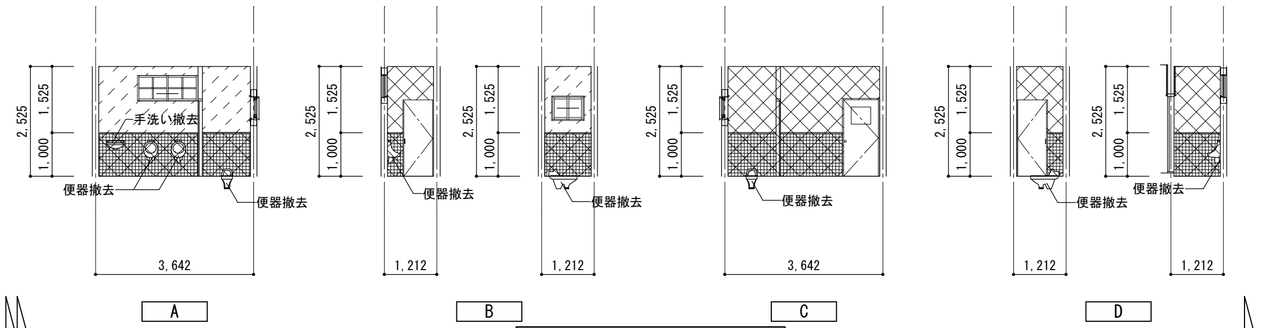

改修前　東便所展開図　S=1:100

■memo

■check
client
architect
contractor

■scale
S=1:100

■drawing title
解体　展開図3

■project title
旧明村役場庁舎耐震補強その他工事

Kisho Architectural Design Office

一級建築士　登録第146490号
一級建築士事務所　登録第1-169 号
（有）貴匠設計 Kisho Architectural Design Office
管理建築士：山田　賢治

■drawing no.

■sheet no.
K-10

原図：A2

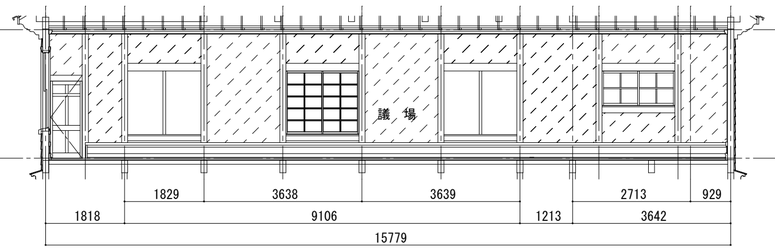

A

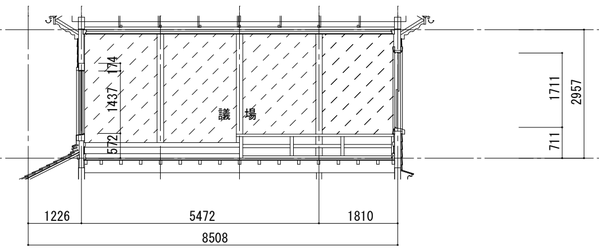

B

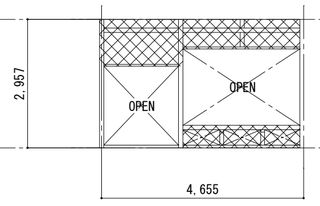

A
展示場

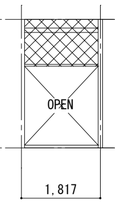

B
展示場

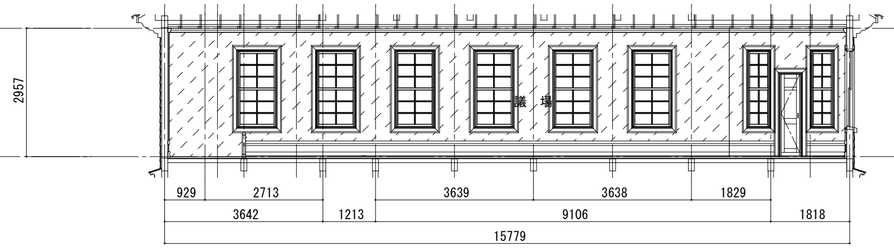

C

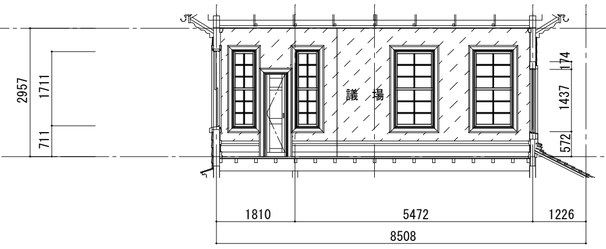

D

改修前　2階議場展開図　S=1:100

凡例

- 土壁撤去
- 仕上げ解体撤去
- 壁仕上げ取外し再利用

■memo

■check
client
architect
contractor

■scale
S=1:100

■drawing title
解体　展開図4

■project title
旧明村役場庁舎耐震補強その他工事

Kisho Architectural Design Office

一級建築士　登録第146490号
一級建築士事務所 登録第1-169 号
（有）貴匠設計 Kisho Architectural Design Office
管理建築士：山田　賢治

■drawing no.

■sheet no.
K-11
原図：A2

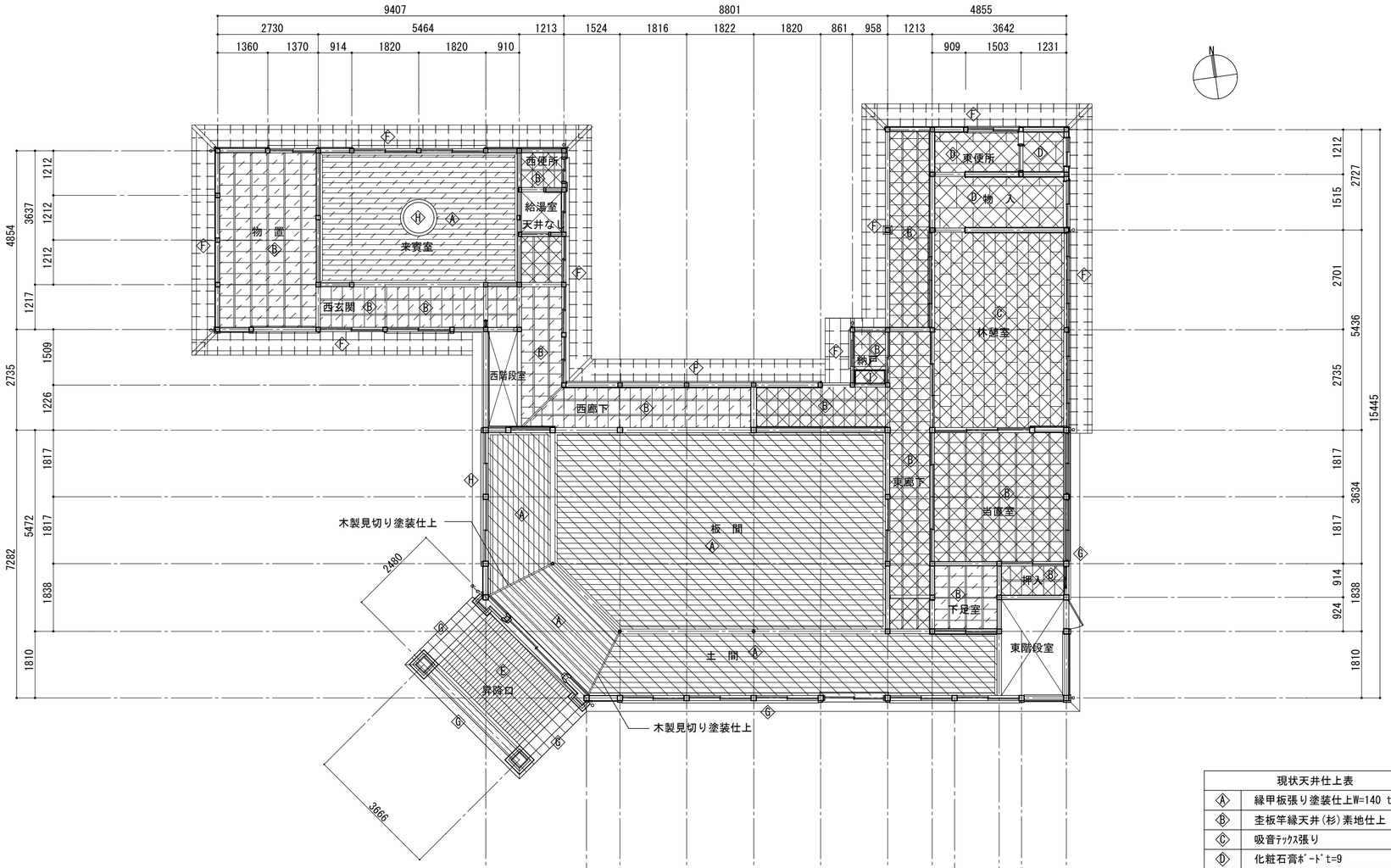

凡例

- 既設のまま
- 仕上げ解体撤去（下地共）
- 天井仕上げ取外し再利用

現状天井仕上表	
Ⓐ	縁甲板張り塗装仕上W=140 t=15
Ⓑ	杢板竿縁天井(杉)素地仕上
Ⓒ	吸音ﾃｯｸｽ張り
Ⓓ	化粧石膏ﾎﾞｰﾄﾞt=9
Ⓔ	縁甲板張り塗装仕上W=60 t=15
Ⓕ	杉板化粧軒天（既設のまま）
Ⓖ	木製蛇腹軒天塗装仕上（既設のまま）
Ⓗ	石膏天井飾りφ1000（既設のまま）
Ⓘ	杉杢板天井

1階天井伏図　S=1:100

■memo

■check
client
architect
contractor

■scale
S=1:100

■drawing title
解体　1階天井伏図

■project title
旧明村役場庁舎耐震補強その他工事

Kisho Architectural Design Office

一級建築士　登録第146490号
一級建築士事務所 登録第1-169 号
（有）貴匠設計 Kisho Architectural Design Office
管理建築士：山田　賢治

■drawing no.

■sheet no.
K-12
原図：A2

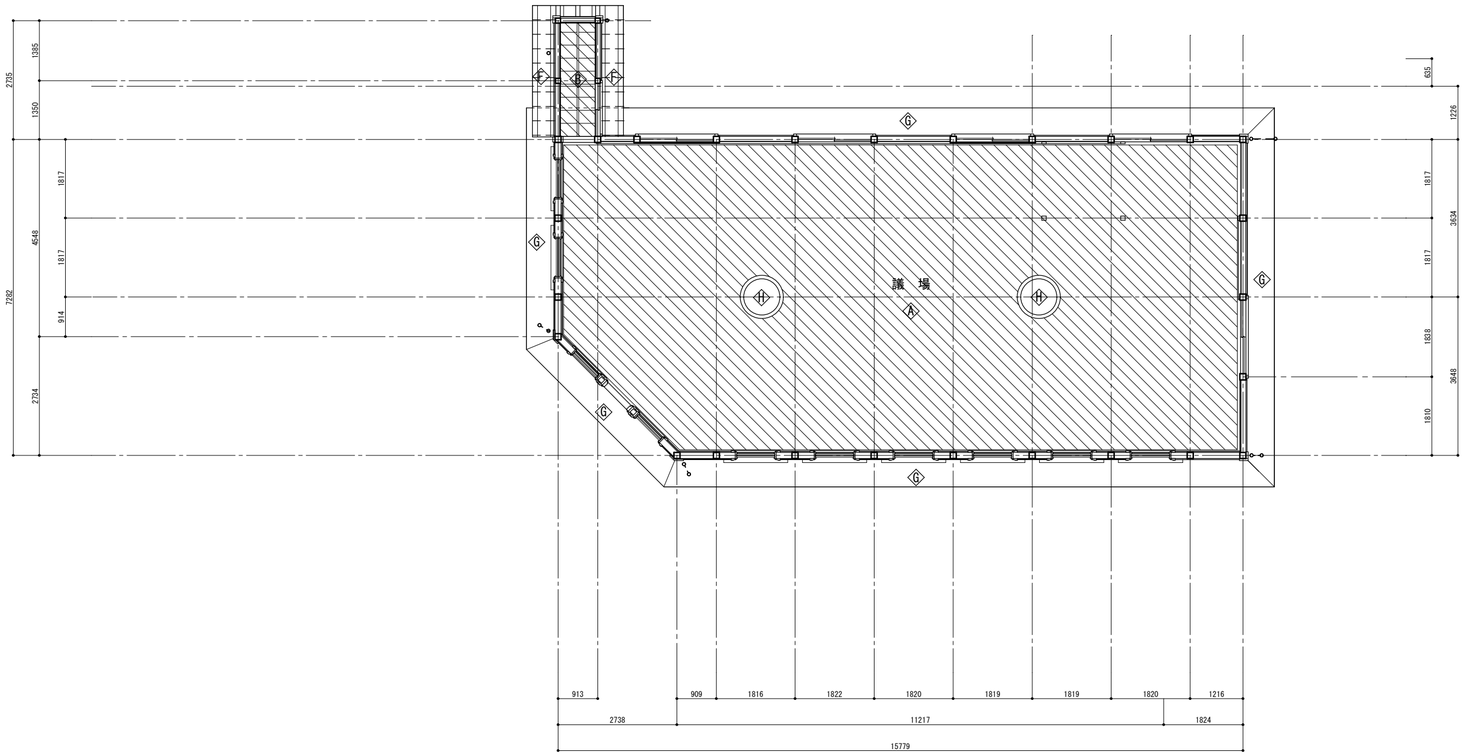

凡例

- 既設のまま
- 解体撤去（下地共）
- 取外し再利用

現状天井仕上表	
A	縁甲板張り塗装仕上W=140 t=15
B	杢板竿縁天井(杉)素地仕上
C	吸音ﾃｯｸｽ張り
D	化粧石膏ﾎﾞｰﾄﾞt=9
E	縁甲板張り塗装仕上W=60 t=15
F	杉板化粧軒天（既設のまま）
G	木製蛇腹軒天塗装仕上（既設のまま）
H	石膏天井飾りφ1000（既設のまま）
I	杉杢板天井

2階平面図　S=1:100

■memo

■check
client
architect
contractor

■scale
S=1:100

■drawing title
解体　2階天井伏図

■project title
旧明村役場庁舎耐震補強その他工事

Kisho Architectural Design Office

一級建築士　登録第146490号
一級建築士事務所 登録第1-169 号
（有）貴匠設計 Kisho Architectural Design Office
管理建築士：山田　賢治

■drawing no.

■sheet no.
K-13
原図：A2

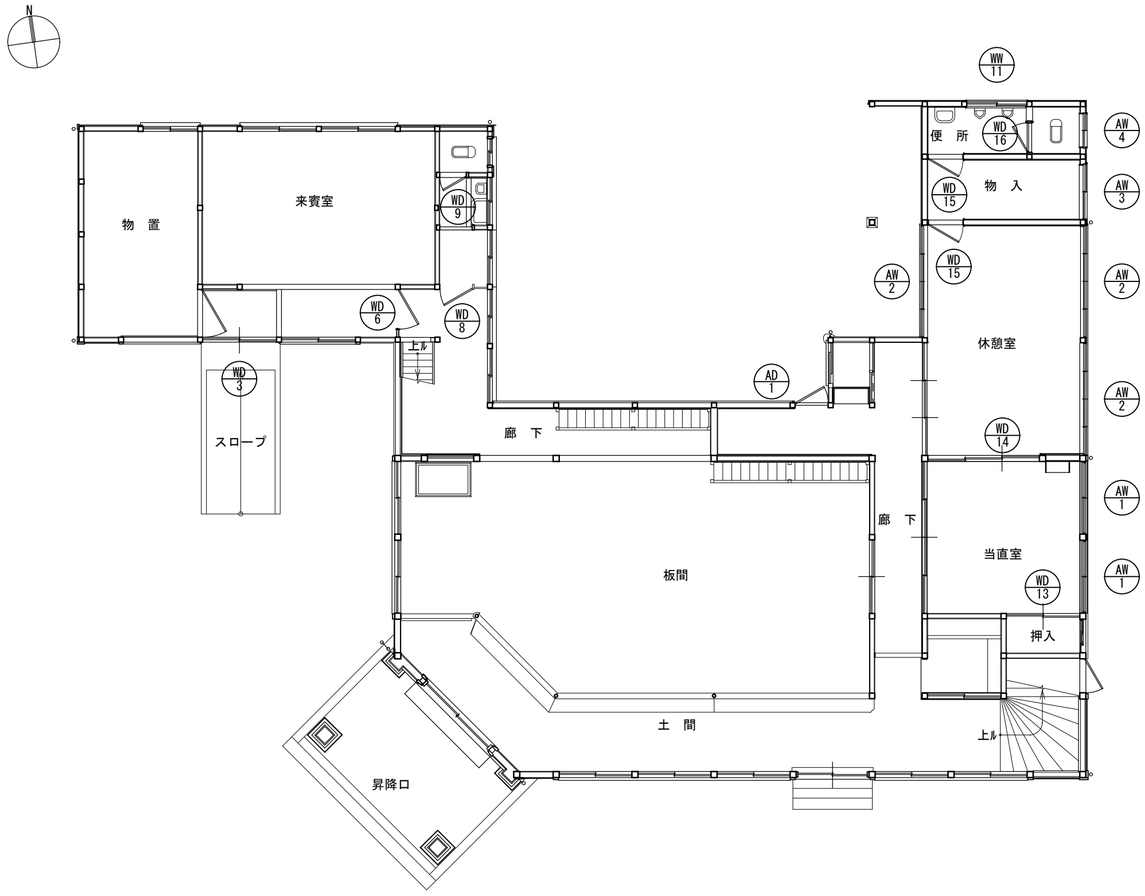

1階建具表ｷｰﾌﾟﾗﾝ　S=1:100

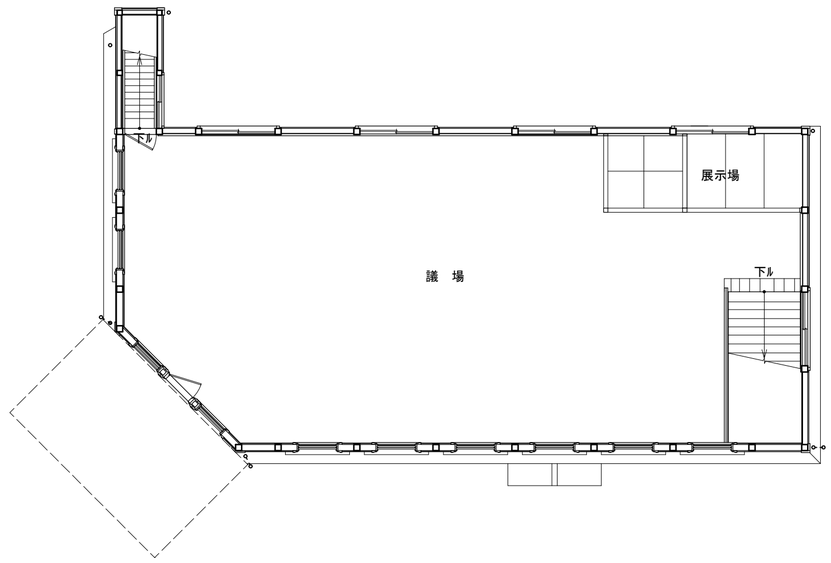

2階建具表ｷｰﾌﾟﾗﾝ　S=1:100

■memo

■check
client
architect
contractor

■scale
S=1:100

■drawing title
解体　建具表ｷｰﾌﾟﾗﾝ

■project title
旧明村役場庁舎耐震補強その他工事

Kisho Architectural Design Office

一級建築士　登録第146490号
一級建築士事務所 登録第1-169 号
（有）貴匠設計 Kisho Architectural Design Office
管理建築士：山田　賢治

■drawing no.

■sheet no.
K-14
原図：A2

記号・数量	WD 3 × 1	WD 6 × 1	WD 8 × 1	WD 9 × 1	WD 13 × 1	WD 14 × 1
形状	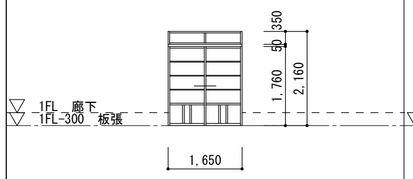	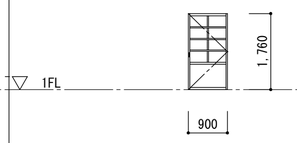	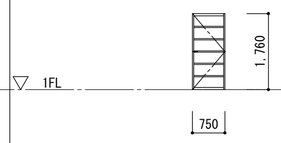		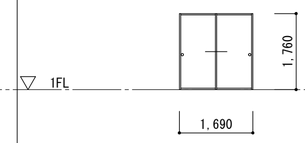	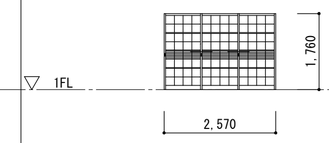
	撤去	撤去	撤去	撤去	撤去	撤去
場所	1階西廊下	1階西廊下	1階西廊下	1階西便所	1階当直室	1階当直室
形式	木製引違戸	木製片開戸	木製片開戸	木製片開戸	木製襖引違戸	木製引違戸
見込	40	40	40	40	40	40
材質・仕上	木製塗装仕上げ	木製杉板貼	木製杉板貼	木製杉板貼	木製襖貼	木製
硝子	型板ｶﾞﾗｽt=4	ﾄｰﾒｲｶﾞﾗｽt=3				型板ｶﾞﾗｽt=4
金物	戸車、引手	丁番・取手	丁番・取手	丁番・取手	引手	戸車、引手
備考						

記号・数量	WD 15 × 2	WD 16 × 1	WW 11 × 1	AD 1 × 1	AW 1 × 2	AW 2 × 3
形状	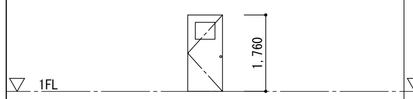	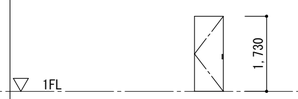			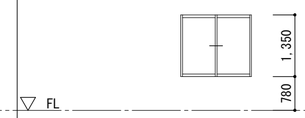	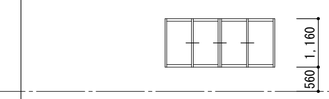
	撤去	撤去	撤去	撤去	撤去	撤去
場所	1階東物入・便所	1階東便所	1階東便所	東廊下	当直室	休憩室
形式	木製片開戸	木製片開戸	木製引違窓	ｱﾙﾐ片開きﾄﾞｱ	ｱﾙﾐ引違窓	ｱﾙﾐ引違窓
見込	40	40	40	70	70	70
材質・仕上	木製化粧合板貼	木製化粧合板貼	木製桧塗装仕上	ｱﾙﾐｼﾙﾊﾞｰ	ｱﾙﾐｼﾙﾊﾞｰ	ｱﾙﾐｼﾙﾊﾞｰ
硝子	型板ｶﾞﾗｽt=4		ﾄｰﾒｲｶﾞﾗｽt=3	型板ｶﾞﾗｽ t=4	ﾄｰﾒｲｶﾞﾗｽt=3	ﾄｰﾒｲｶﾞﾗｽt=3
金物	丁番、取手	丁番、取手		ｼﾘﾝﾀﾞｰ錠付握玉、丁番　他一式	ｸﾚｾﾝﾄ、ｱﾝｸﾞﾙﾋﾞｰｽ、ｱﾙﾐ水切、網戸　他一式	ｸﾚｾﾝﾄ、ｱﾝｸﾞﾙﾋﾞｰｽ、ｱﾙﾐ水切、網戸　他一式
備考						

記号・数量	AW 3 × 1	AW 4 × 1				
形状	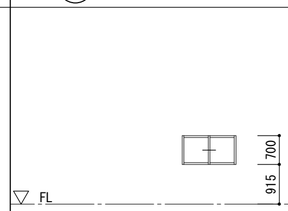					
	撤去	撤去				
場所	物入	便所				
形式	ｱﾙﾐ引違窓	ｱﾙﾐ引違窓				
見込	70	70				
材質・仕上	ｱﾙﾐｼﾙﾊﾞｰ	ｱﾙﾐｼﾙﾊﾞｰ				
硝子	型板ｶﾞﾗｽt=4	型板ｶﾞﾗｽt=4				
金物	ｸﾚｾﾝﾄ、ｱﾝｸﾞﾙﾋﾞｰｽ、ｱﾙﾐ水切、網戸　他一式	ｸﾚｾﾝﾄ、ｱﾝｸﾞﾙﾋﾞｰｽ、ｱﾙﾐ水切、網戸　他一式				
備考						

■memo

■check
client
architect
contractor

■scale
S=1:100

■drawing title
解体　建具表1

■project title
旧明村役場庁舎耐震補強その他工事

Kisho Architectural Design Office

一級建築士　登録第146490号
一級建築士事務所 登録第1-169 号
（有）貴匠設計 Kisho Architectural Design Office
管理建築士：山田　賢治

■drawing no.

■sheet no.
K-15
原図：A2

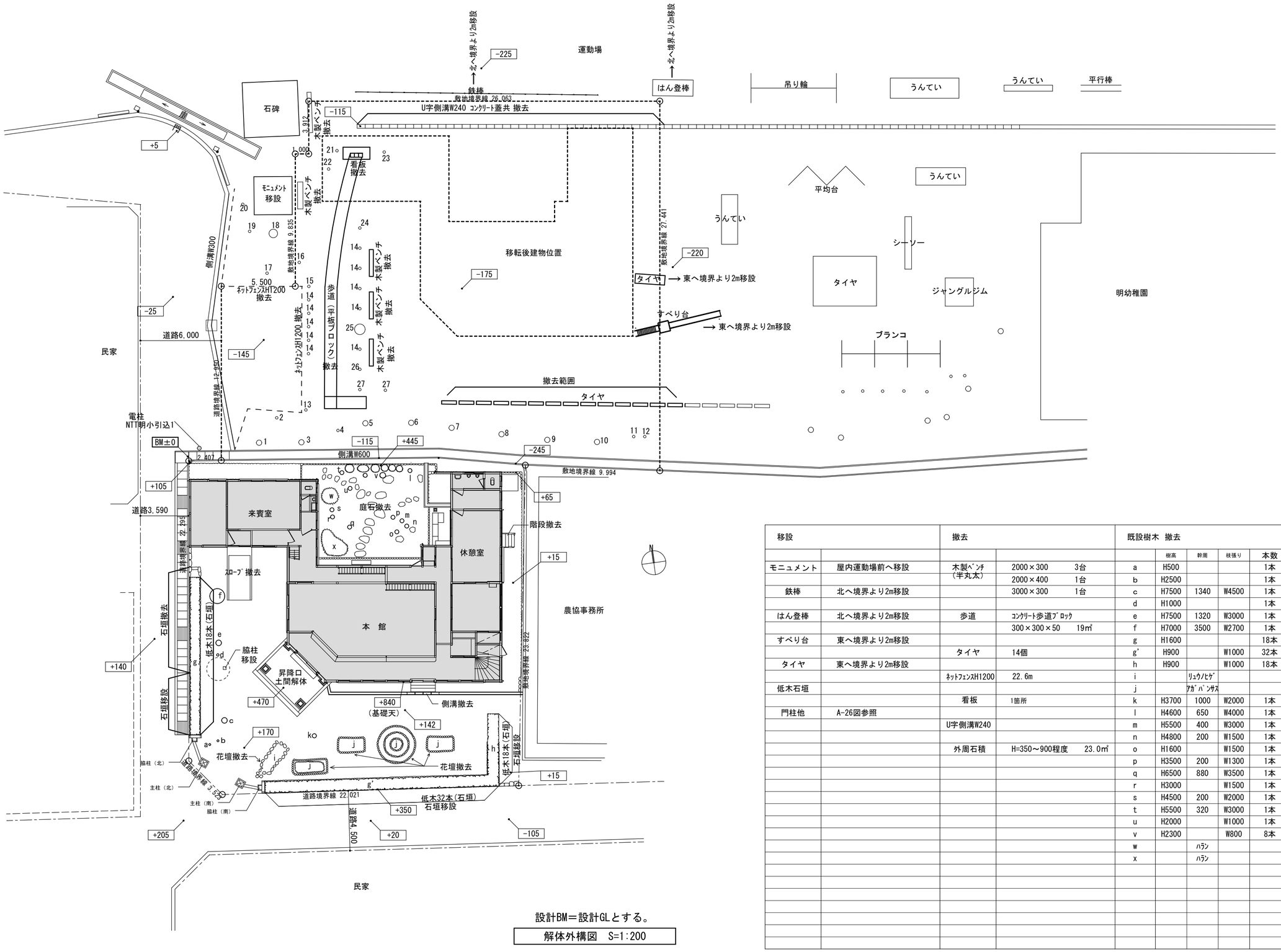

設計BM＝設計GLとする。

解体外構図　S=1:200

移設		撤去		既設樹木 撤去					既設樹木 撤去				
					樹高	幹周	枝張り	本数		樹高	幹周	枝張り	本数
モニュメント	屋内運動場前へ移設	木製ﾍﾞﾝﾁ（半丸太）	2000×300　3台	a	H500			1本	1	H6000	950	W1100	1本
			2000×400　1台	b	H2500			1本	2	H2500	190	W1100	1本
鉄棒	北へ境界より2m移設		3000×300　1台	c	H7500	1340	W4500	1本	3	H5500	800	W3000	1本
				d	H1000			1本	4	H3000	380	W800	1本
はん登棒	北へ境界より2m移設	歩道	ｺﾝｸﾘｰﾄ歩道ﾌﾞﾛｯｸ	e	H7500	1320	W3000	1本	5	H5000	1100	W6000	1本
			300×300×50　19㎡	f	H7000	3500	W2700	1本	6	H5000	1100	W6000	1本
すべり台	東へ境界より2m移設			g	H1600			18本	7	H5000	630	W2500	1本
		タイヤ	14個	g'	H900		W1000	32本	8	H7000	1100	W8000	1本
タイヤ	東へ境界より2m移設			h	H900		W1000	18本	9	H7000	1100	W8000	1本
		ﾈｯﾄﾌｪﾝｽH1200	22.6m	i		ﾘｭｳﾉﾋｹﾞ			10	H8000	1300	W4000	1本
低木石垣				j		ｱｶﾞﾊﾞﾝｻｽ			11	H1400	320	W1100	1本
		看板	1箇所	k	H3700	1000	W2000	1本	12	H5000	320	W2000	1本
門柱他	A-26図参照			l	H4600	650	W4000	1本	13	H5500	630	W1300	1本
		U字側溝W240		m	H5500	400	W3000	1本	14	H1400	630	W700	10本
				n	H4800	200	W1500	1本	15	H1700	320	W1100	1本
		外周石積	H=350～900程度　23.0㎡	o	H1600		W1500	1本	16	H2500	480	W2000	1本
				p	H3500	200	W1300	1本	17	H4000	800	W1400	1本
				q	H6500	880	W3500	1本	18	H7000	2520	W4000	1本
				r	H3000		W1500	1本	19	H2500	630	W2000	1本
				s	H4500	200	W2000	1本	20	H2300	480	W1500	1本
				t	H5500	320	W3000	1本	21	H3000	480	W2000	1本
				u	H2000		W1000	1本	22	H3000	800	W1700	1本
				v	H2300		W800	8本	23	H2000	320	W1300	1本
				w		ﾊﾗﾝ			24	H2700	480	W1200	1本
				x		ﾊﾗﾝ			25	H7000	2200	W5000	1本
									26	H1100	320	W1100	1本
									27	H1800	320	W800	2本

※　電柱2本の移設は別途工事とする。

■memo

■check
client
architect
contractor

■scale
S=1:200

■drawing title
解体　外構図

■project title
旧明村役場庁舎耐震補強その他工事

Kisho Architectural Design Office

一級建築士　登録第146490号
一級建築士事務所 登録第1-169 号
（有）貴匠設計 Kisho Architectural Design Office
管理建築士：山田　賢治

■drawing no.

■sheet no.
K-16

原図：A2

鉄棒詳細図　S=1:50（参考図）

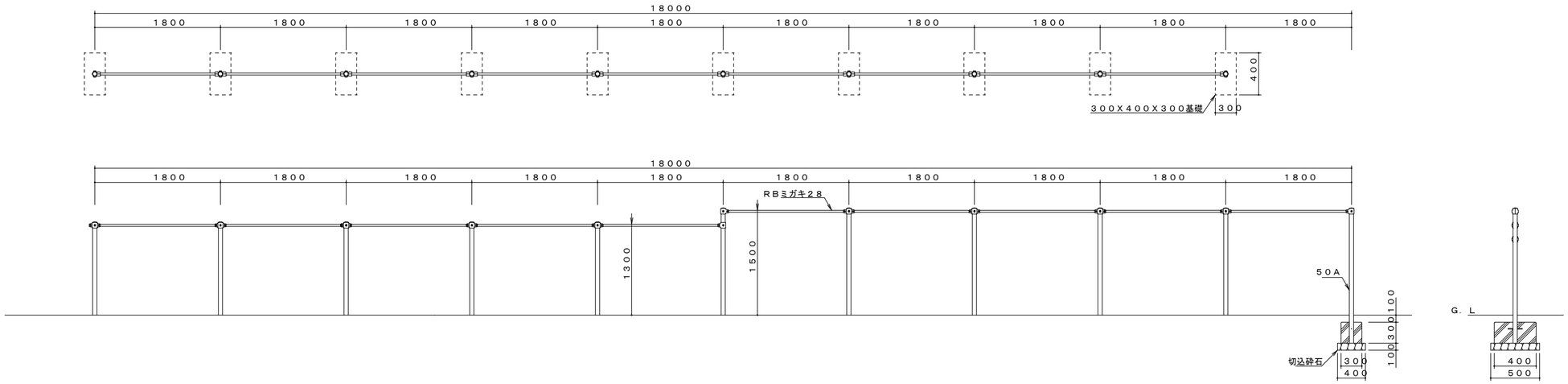

はん登棒詳細図　S=1:50（参考図）

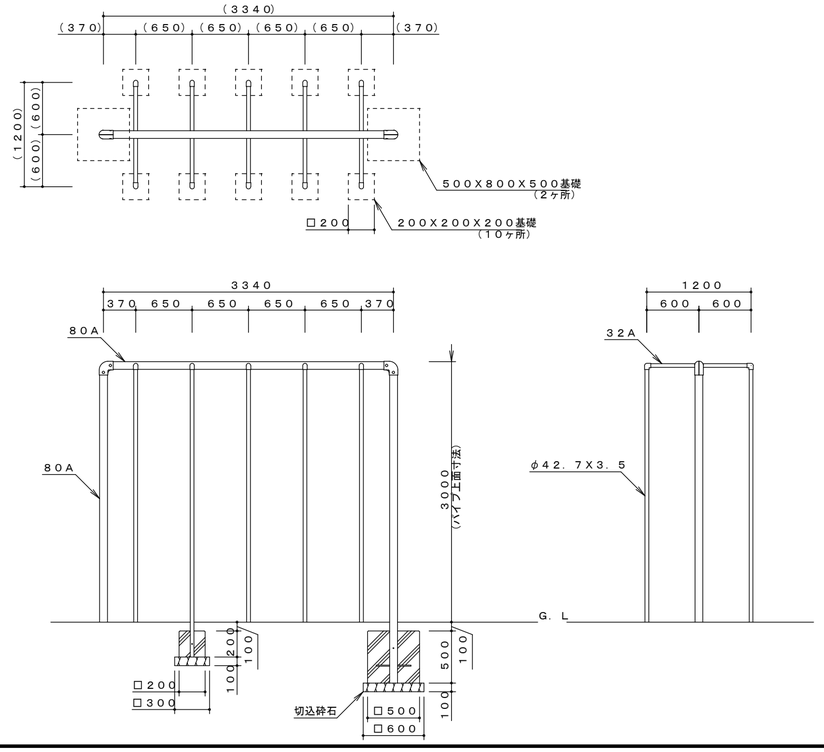

すべり台詳細図　S=1:50（参考図）

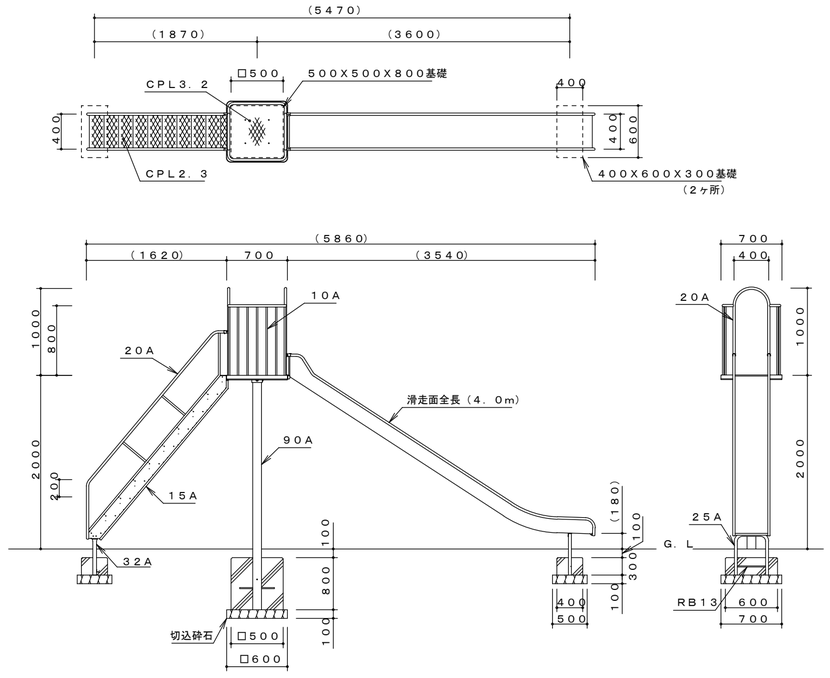

■memo

■check
client
architect
contractor

■scale
S=1:50

■drawing title
解体　外構詳細図1

■project title
旧明村役場庁舎耐震補強その他工事

Kisho Architectural Design Office

一級建築士　登録第146490号
一級建築士事務所 登録第1-169 号
（有）貴匠設計 Kisho Architectural Design Office
管理建築士：山田　賢治

■drawing no.

■sheet no.
K-17

原図：A2

ﾀｲﾔ詳細図　S=1:50（参考図）

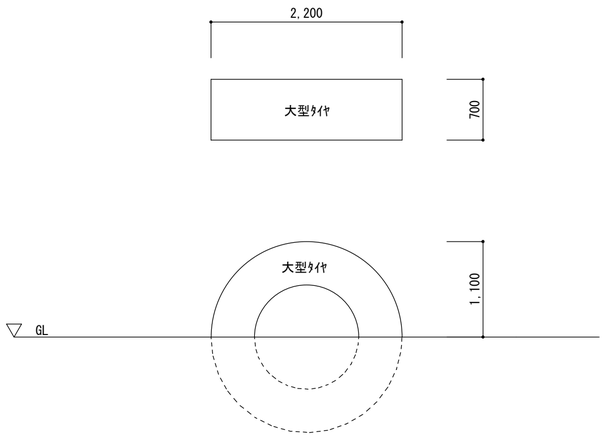

移設ﾀｲﾔ

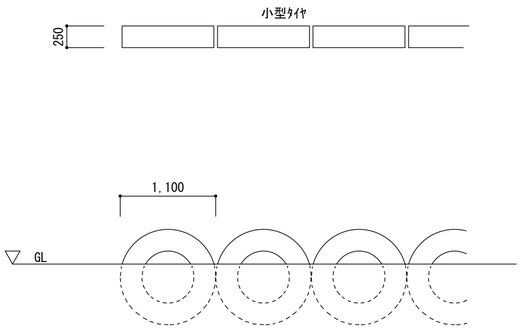

撤去ﾀｲﾔ

木製ﾍﾞﾝﾁ詳細図　S=1:50（参考図）

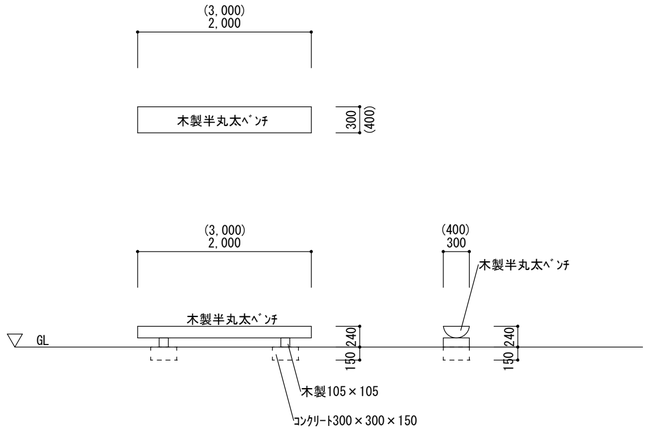

看板詳細図　S=1:50（参考図）

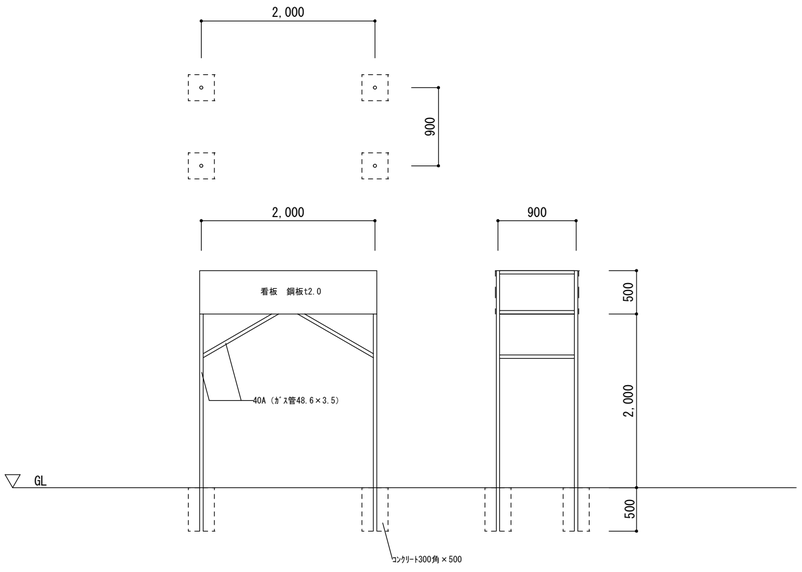

■memo

■check
client
architect
contractor

■scale
S=1:50

■drawing title
解体　外構詳細図2

■project title
旧明村役場庁舎耐震補強その他工事

Kisho Architectural Design Office

一級建築士　登録第146490号
一級建築士事務所 登録第1-169 号
（有）貴匠設計 Kisho Architectural Design Office
管理建築士：山田　賢治

■drawing no.

■sheet no.
K-18
原図：A2

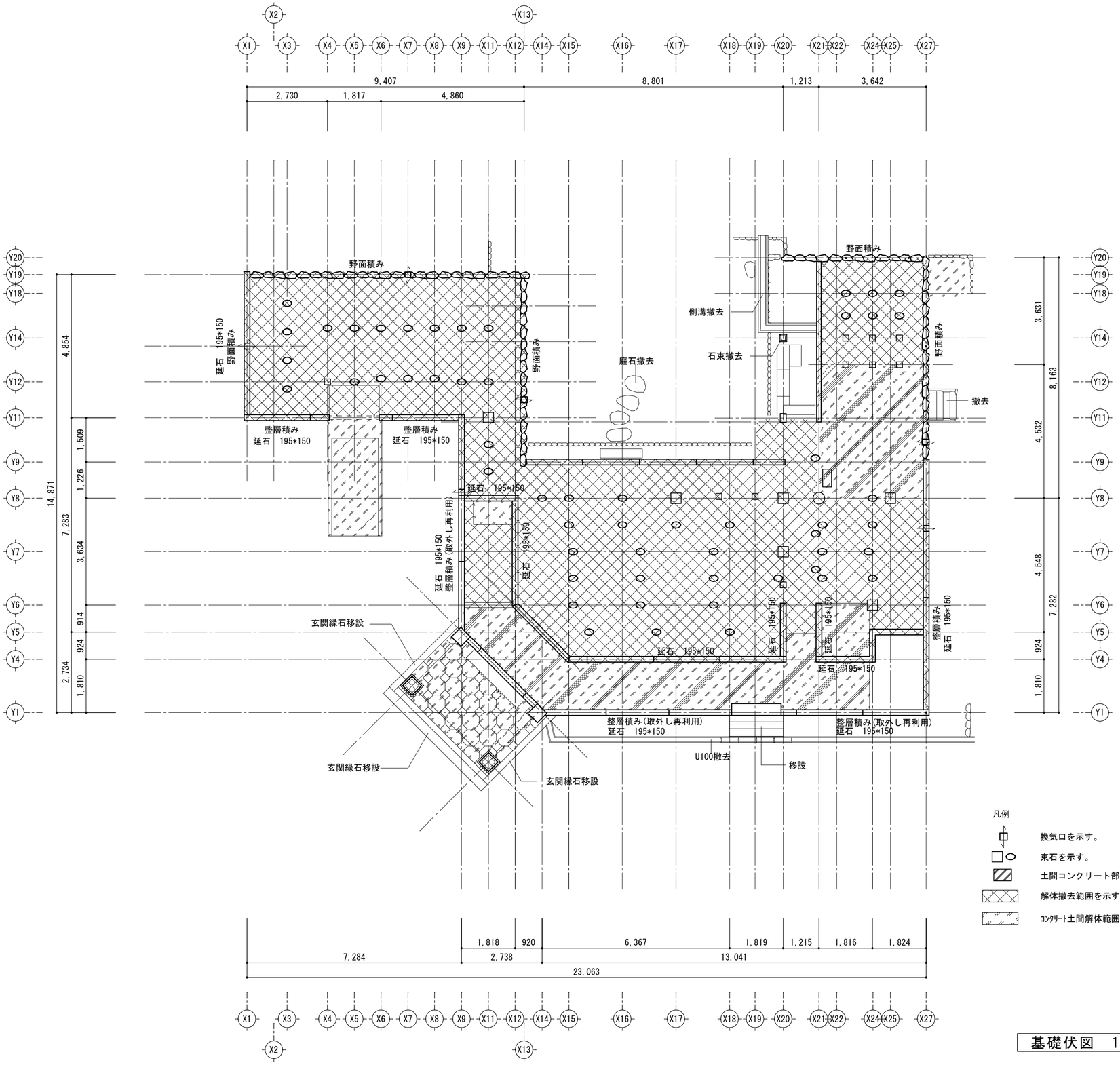

凡例

- 換気口を示す。
- 束石を示す。
- 土間コンクリート部分を示す。
- 解体撤去範囲を示す。
- ｺﾝｸﾘｰﾄ土間解体範囲を示す。

基礎伏図　1/100

■memo	■check	■scale	■drawing title	■project title			■drawing no.	■sheet no.
	client architect contractor	S=1:100	解体　基礎伏図	旧明村役場庁舎耐震補強その他工事	Kisho Architectural Design Office	一級建築士　登録第146490号 一級建築士事務所 登録第1-169 号 （有）貴匠設計 Kisho Architectural Design Office 管理建築士：山田　賢治		K-19 原図：A2

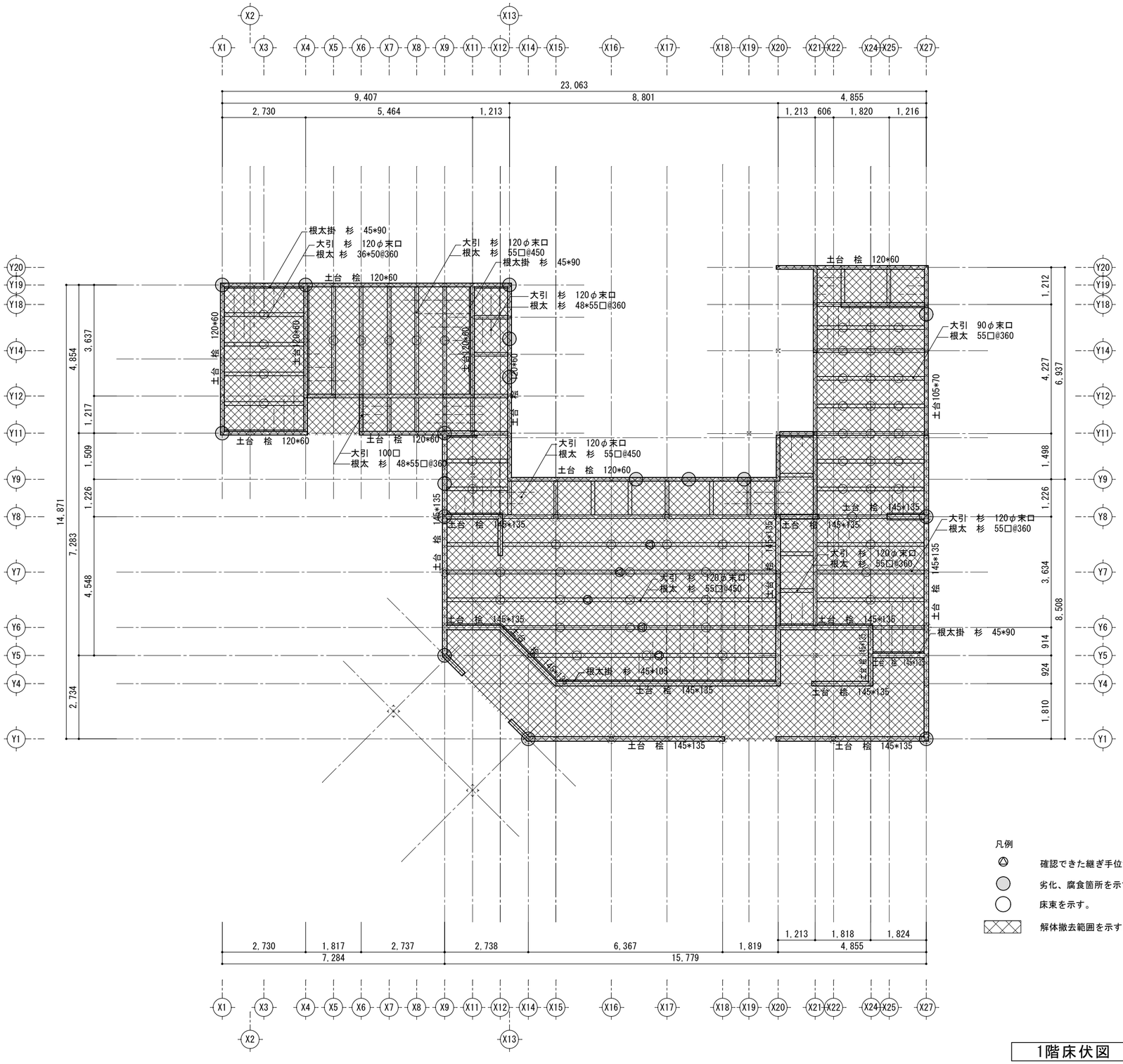

1階床伏図 1/100

■memo

■check
client
architect
contractor

■scale
S=1:100

■drawing title
解体 1階床伏図

■project title
旧明村役場庁舎耐震補強その他工事

Kisho Architectural Design Office

一級建築士 登録第146490号
一級建築士事務所 登録第1-169 号
（有）貴匠設計 Kisho Architectural Design Office
管理建築士：山田 賢治

■drawing no.

■sheet no.
K-20
原図：A2

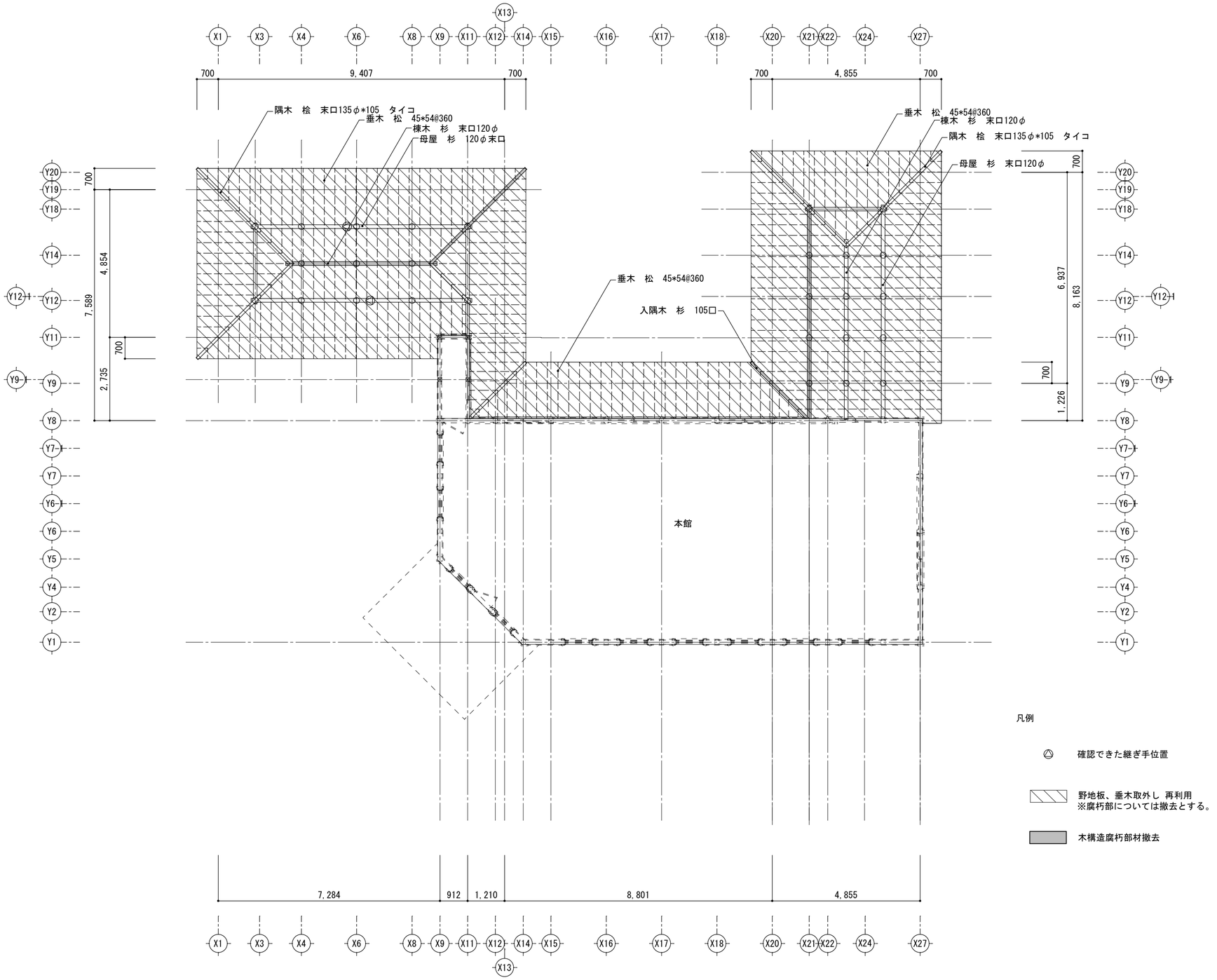

凡例

確認できた継ぎ手位置

野地板、垂木取外し 再利用
※腐朽部については撤去とする。

木構造腐朽部材撤去

1階小屋伏図　1/100

■memo

■check
client
architect
contractor

■scale
S=1:100

■drawing title
解体　1階小屋伏図

■project title
旧明村役場庁舎耐震補強その他工事

Kisho Architectural Design Office

一級建築士　登録第146490号
一級建築士事務所 登録第1-169 号
（有）貴匠設計 Kisho Architectural Design Office
管理建築士：山田　賢治

■drawing no.

■sheet no.
K-21
原図：A2

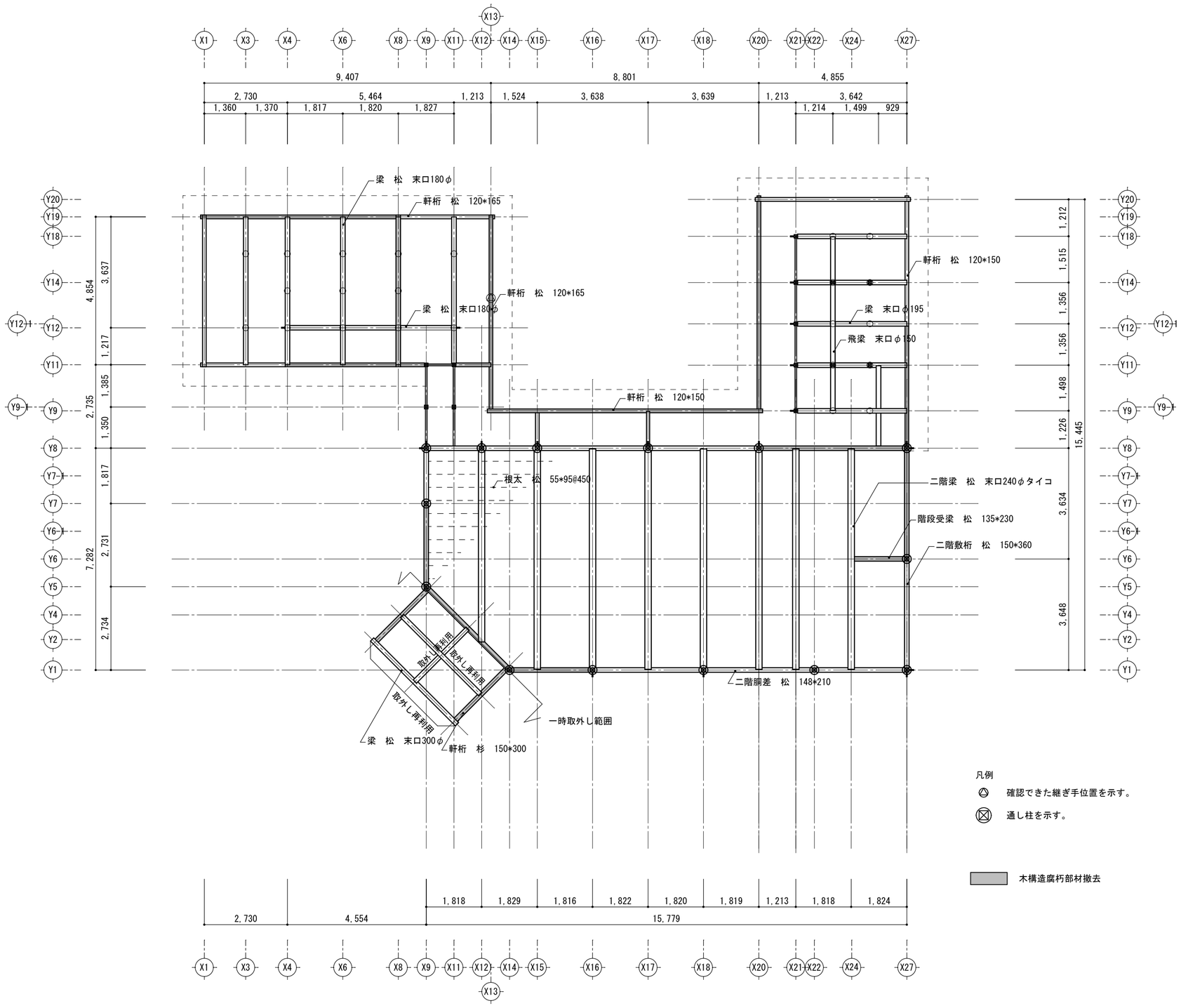

2階床、1階梁伏図　1/100

■memo	■check client architect contractor	■scale S=1:100	■drawing title 解体　2階床・1階梁伏図	■project title 旧明村役場庁舎耐震補強その他工事	Kisho Architectural Design Office	一級建築士　登録第146490号 一級建築士事務所　登録第1-169 号 （有）貴匠設計 Kisho Architectural Design Office 管理建築士：山田　賢治	■drawing no. ■sheet no. K-22 原図：A2

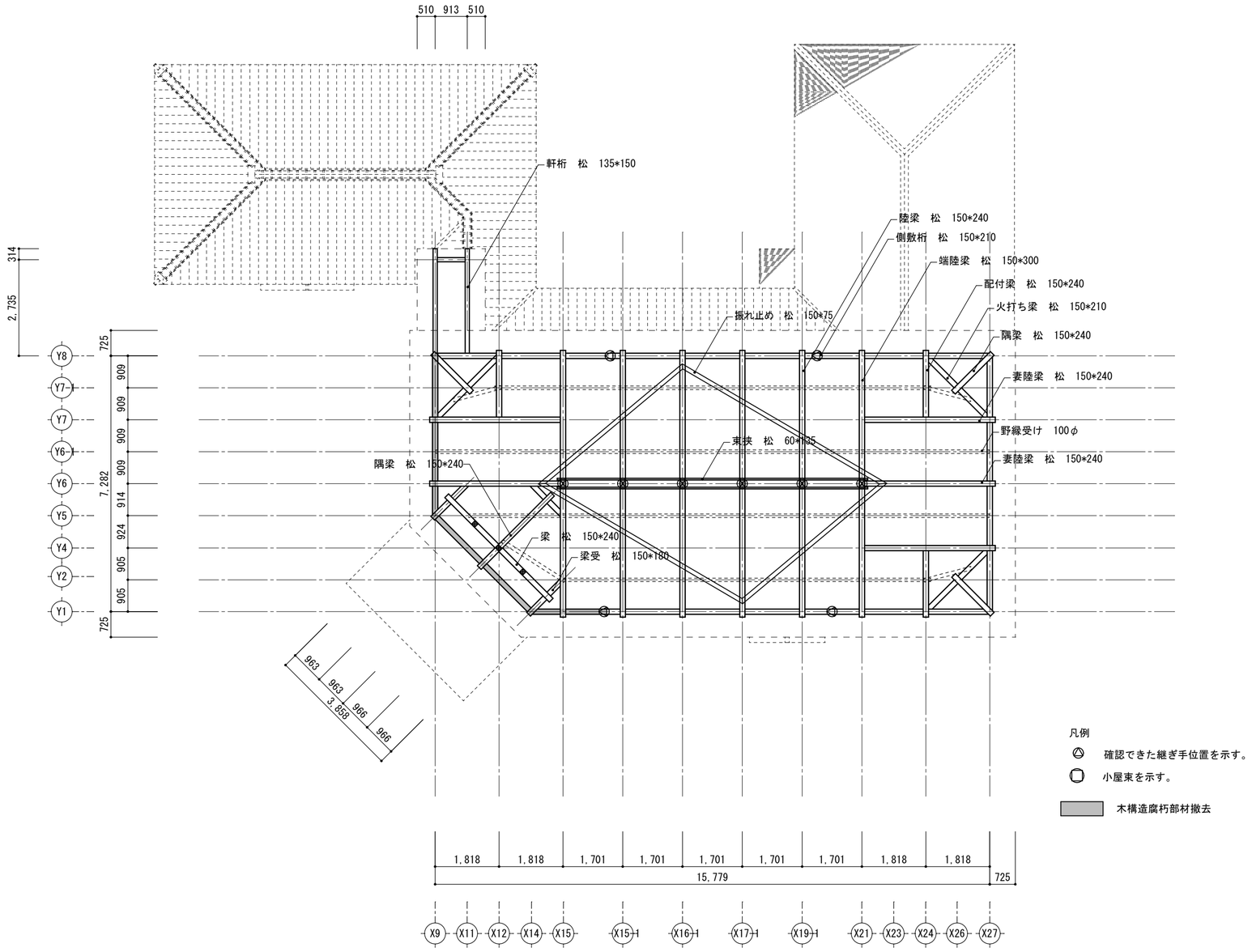

2階梁伏図 1/100

■memo	■check client architect contractor	■scale S=1:100	■drawing title 解体 2階梁伏図	■project title 旧明村役場庁舎耐震補強その他工事	Kisho Architectural Design Office	一級建築士 登録第146490号 一級建築士事務所 登録第1-169 号 （有）貴匠設計 Kisho Architectural Design Office 管理建築士：山田 賢治	■drawing no.	■sheet no. K-23 原図：A2

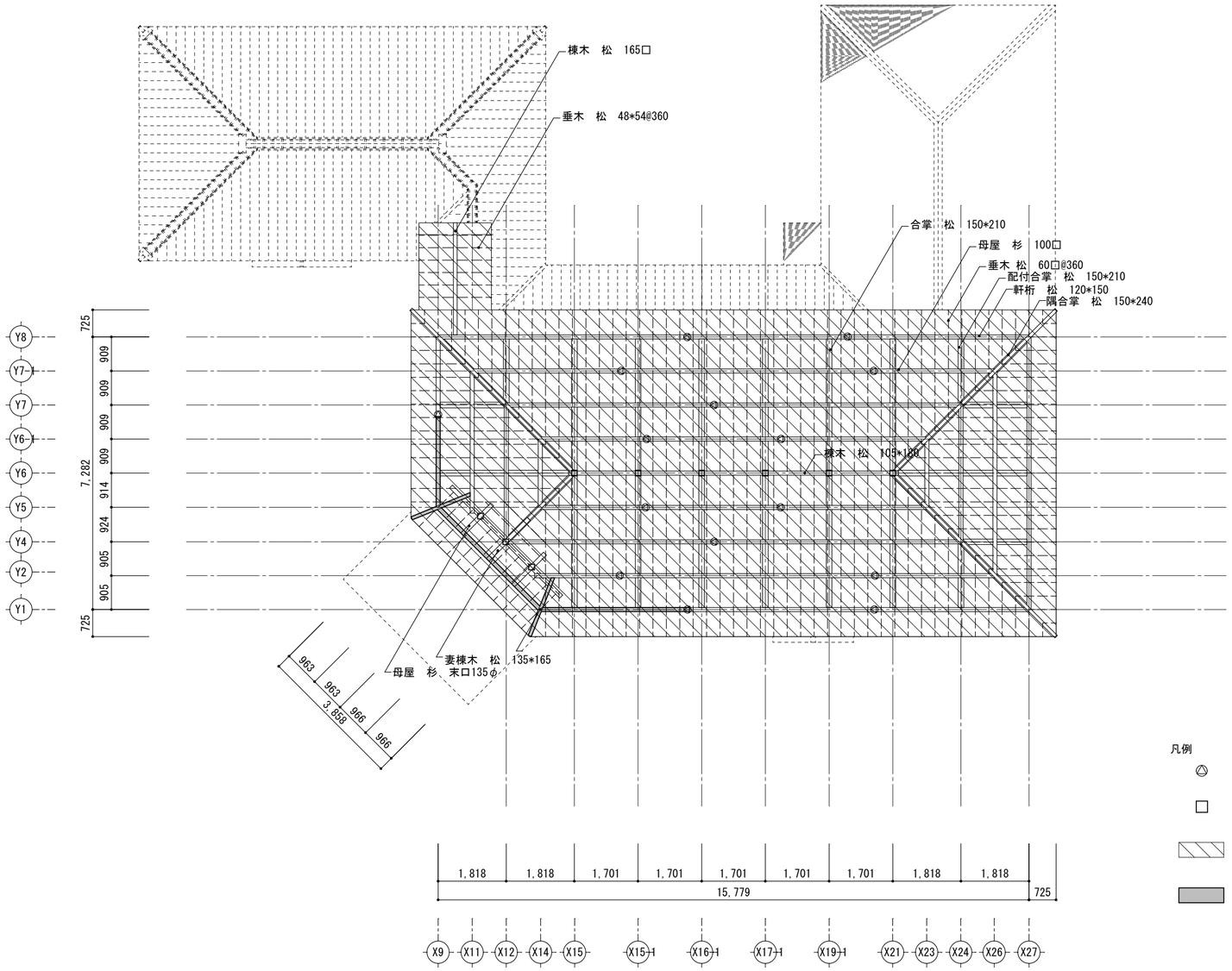

凡例

- 確認できた継ぎ手位置
- 小屋束
- 野地板、垂木取外し 再利用
  ※腐朽部については撤去とする。
- 木構造腐朽部材撤去

2階小屋伏図　1/100

■memo

■check
client
architect
contractor

■scale
S=1:100

■drawing title
解体　2階小屋伏図

■project title
旧明村役場庁舎耐震補強その他工事

Kisho Architectural Design Office

一級建築士　登録第146490号
一級建築士事務所 登録第1-169 号
（有）貴匠設計 Kisho Architectural Design Office
管理建築士：山田　賢治

■drawing no.

■sheet no.
K-24
原図：A2

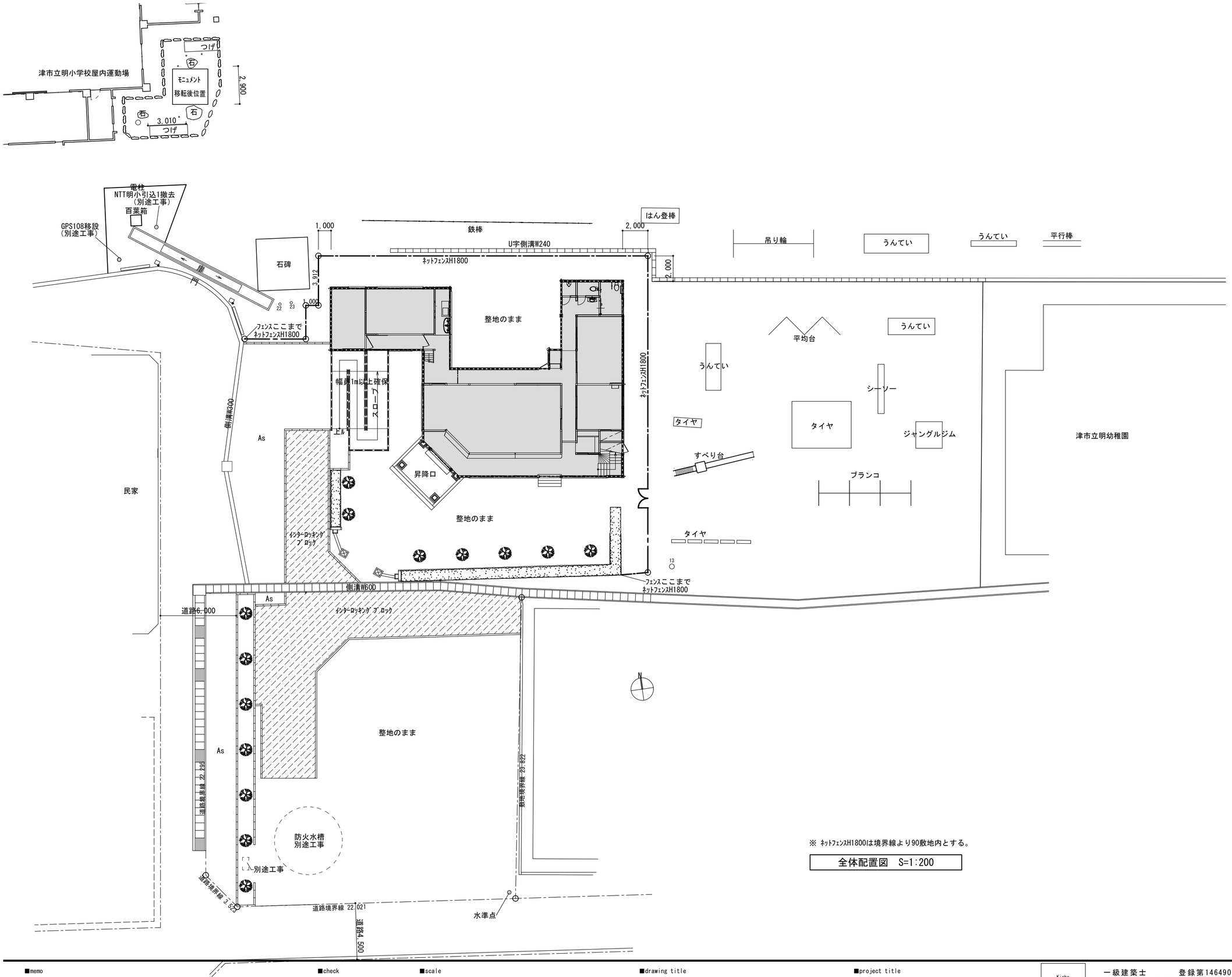

※ ネットフェンスH1800は境界線より90敷地内とする。

全体配置図　S=1:200

■memo

■check
client
architect 民家
contractor

■scale
S=1:200

■drawing title
改修　全体配置図

■project title
旧明村役場庁舎耐震補強その他工事

Kisho Architectural Design Office

一級建築士　登録第146490号
一級建築士事務所 登録第1-169 号
（有）貴匠設計 Kisho Architectural Design Office
管理建築士：山田　賢治

■drawing no.

■sheet no.
A-1
原図：A2

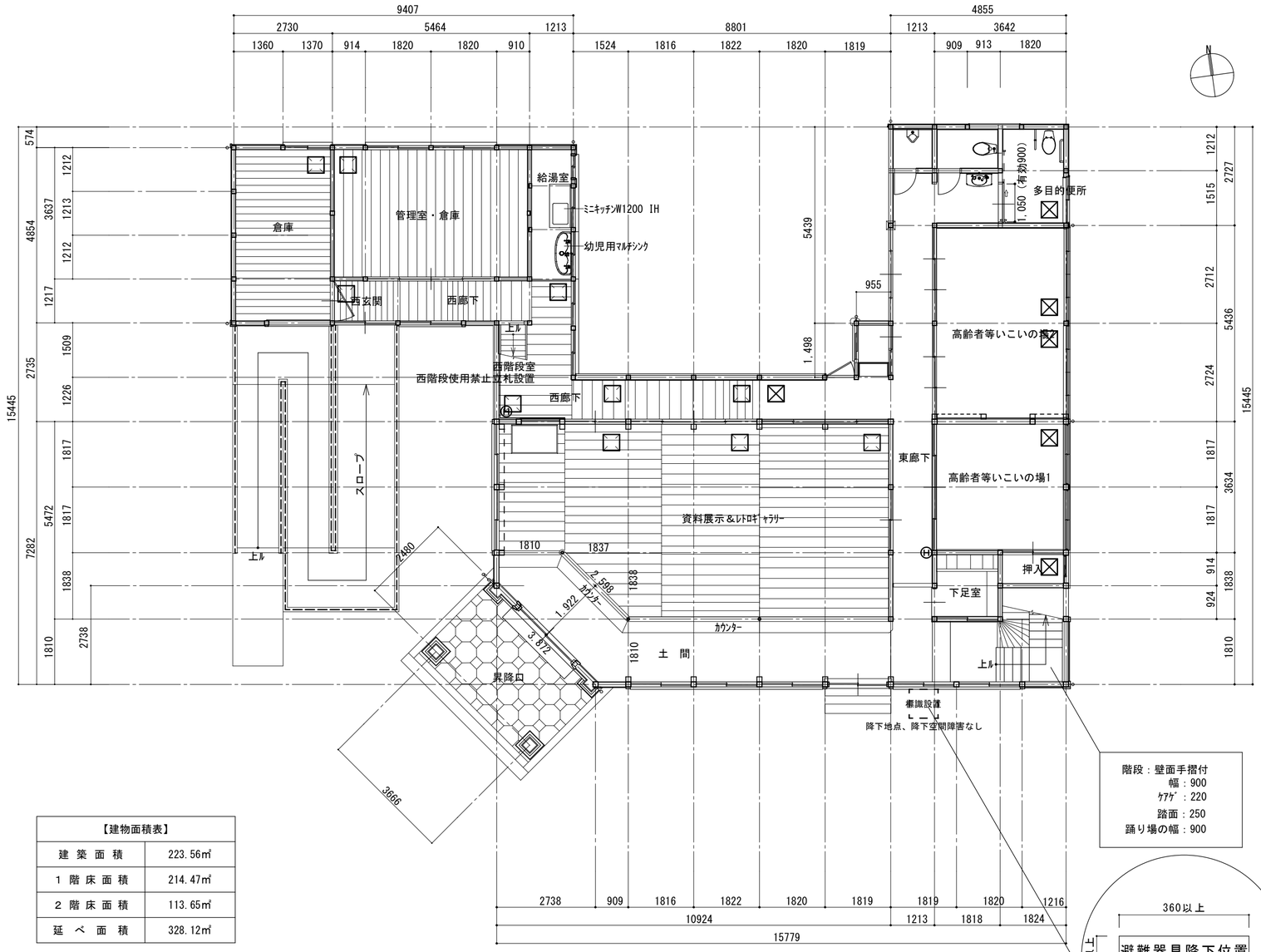

【建物面積表】	
建 築 面 積	223.56㎡
1 階 床 面 積	214.47㎡
2 階 床 面 積	113.65㎡
延 べ 面 積	328.12㎡

改修後1階平面図　S=1:100

Ⓗ：消火器ＡＢＣ10型
（ｽﾁｰﾙ製床置きﾎﾞｯｸｽ共）

階段：壁面手摺付
幅：900
ｹｱｹﾞ：220
踏面：250
踊り場の幅：900

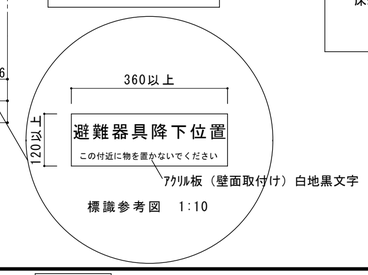

標識参考図　1:10

凡例

ｱﾙﾐｶﾗｰ床点検口450角
ﾗﾜﾝ合板1類t=12、発泡複層ﾋﾞﾆﾙ床ｼｰﾄt=3.5

点検口450角枠なし SUS全回転取手（中）
捨貼構造用合板t=12+既設床板張t=18SOP塗

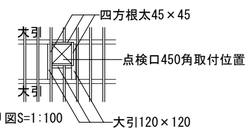

床組納り図S=1:100

■memo

■check
client
architect
contractor

■scale
S=1:100

■drawing title
改修　1階平面図

■project title
旧明村役場庁舎耐震補強その他工事

Kisho Architectural Design Office

一級建築士　登録第146490号
一級建築士事務所 登録第1-169 号
（有）貴匠設計 Kisho Architectural Design Office
管理建築士：山田　賢治

■drawing no.

■sheet no.
A-2
原図：A2

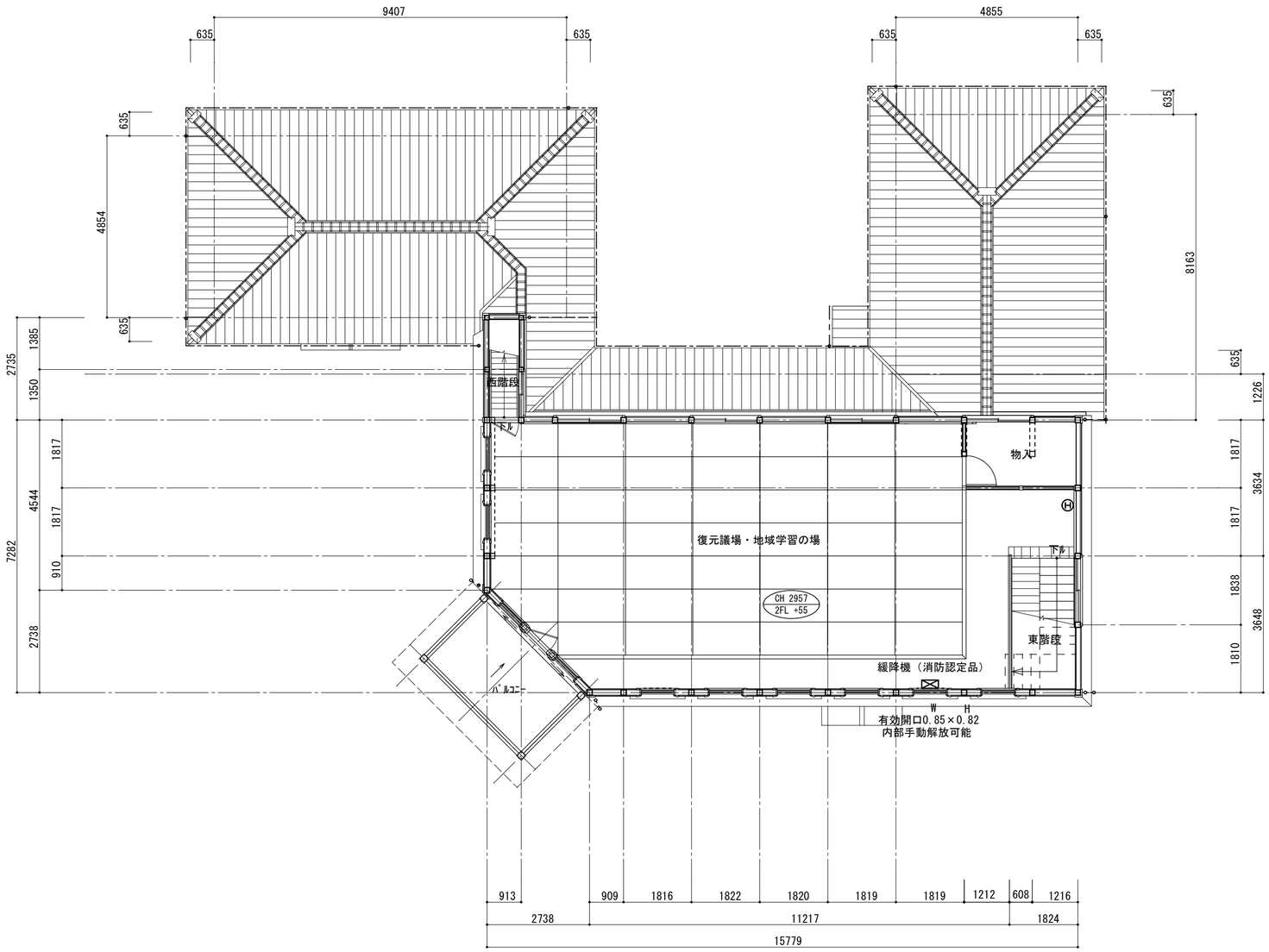

凡例 Ⓗ：消火器ＡＢＣ10型
（ｽﾁｰﾙ製床置きﾎﾞｯｸｽ共）

⊠ ：緩降機（消防認定品）

改修後2階平面図　S=1:100

■memo	■check	■scale	■drawing title	■project title			■drawing no.	■sheet no.
	client architect contractor	S=1:100	改修　2階平面図	旧明村役場庁舎耐震補強その他工事	Kisho Architectural Design Office	一級建築士　登録第146490号 一級建築士事務所 登録第1-169 号 （有）貴匠設計 Kisho Architectural Design Office 管理建築士：山田　賢治		A-3 原図：A2

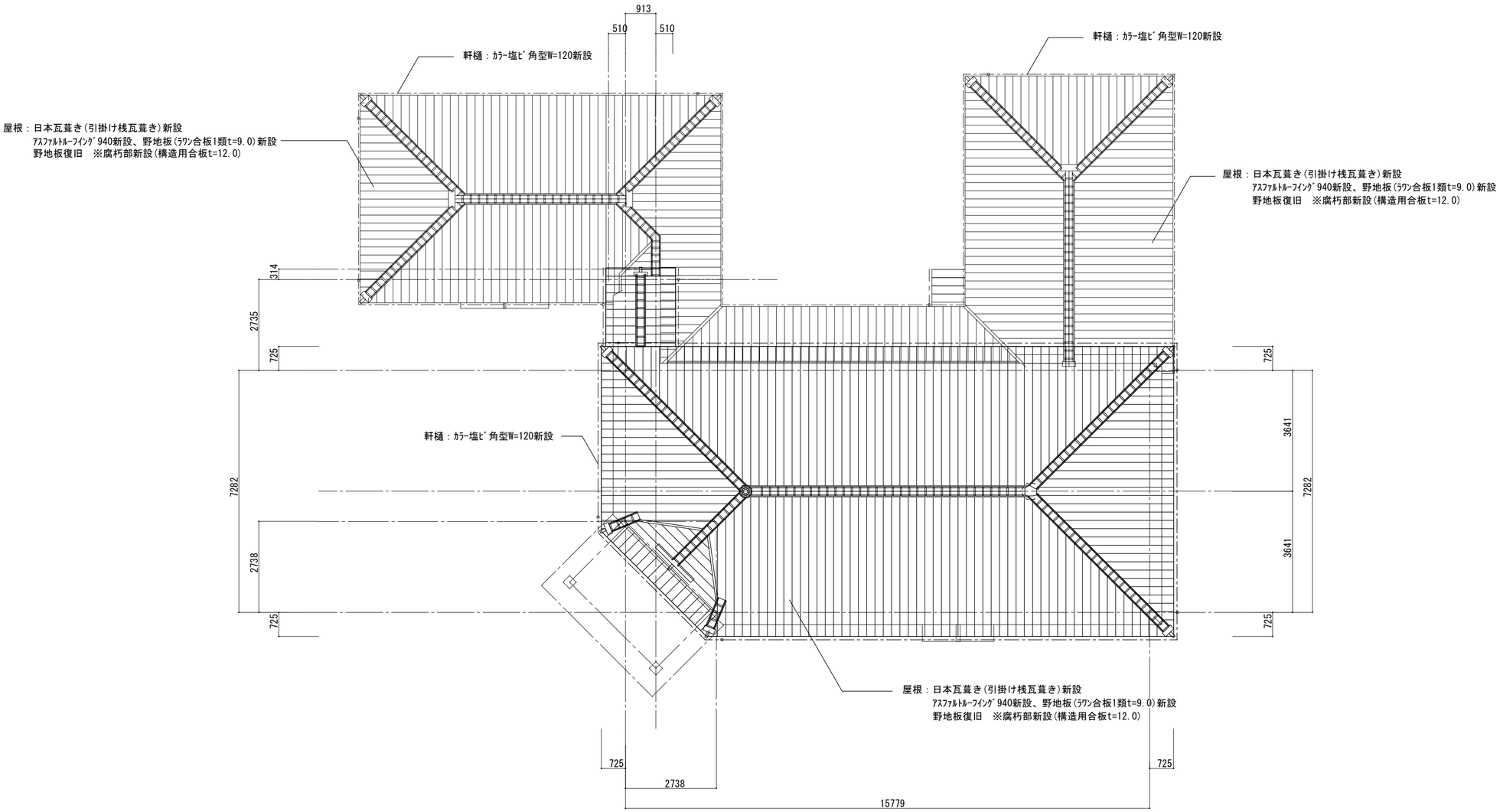

屋根伏図　S=1:100

■memo	■check client architect contractor	■scale S=1:100	■drawing title 改修　屋根伏図	■project title 旧明村役場庁舎耐震補強その他工事	Kisho Architectural Design Office	一級建築士　登録第146490号 一級建築士事務所 登録第1-169 号 （有）貴匠設計 Kisho Architectural Design Office 管理建築士：山田　賢治	■drawing no.	■sheet no. A-4 原図：A2

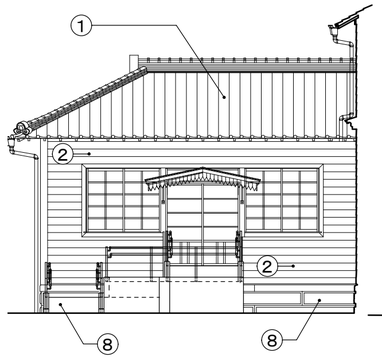

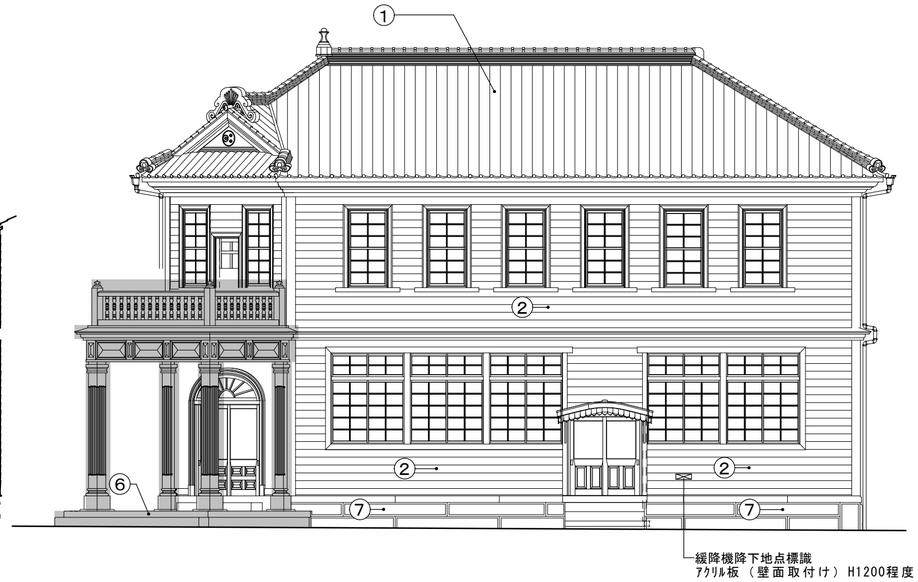

改修後　南立面図　S=1:100

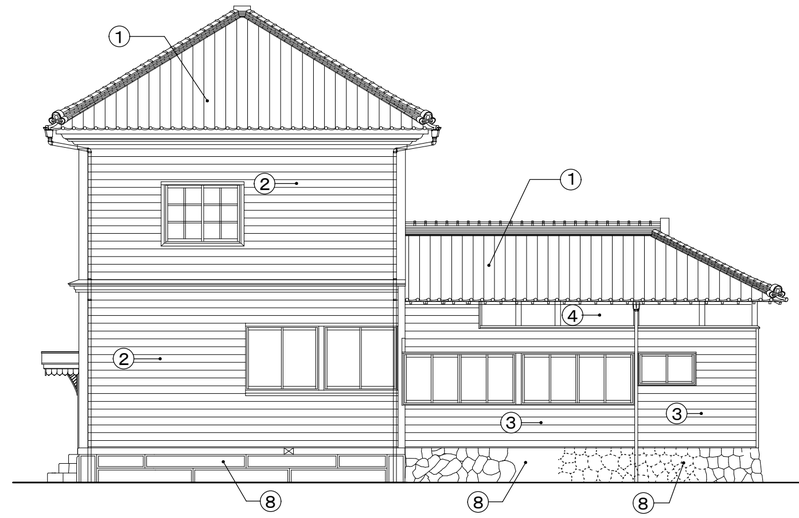

改修後　東立面図　S=1:100

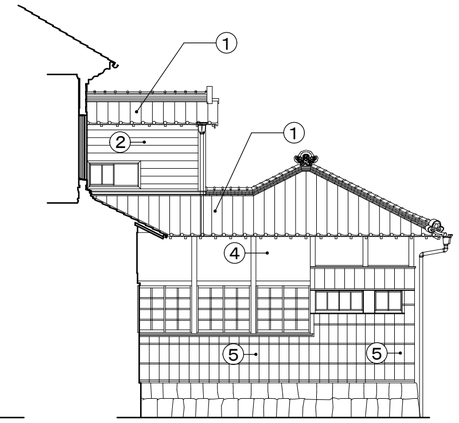

移設後再復旧範囲を示す。

凡例

記号	仕上	記号	仕上
①	屋根：日本瓦葺き(引掛け桟瓦葺き)新設、ｱｽﾌｧﾙﾄﾙｰﾌｨﾝｸﾞ940新設、 野地板(ﾗﾜﾝ合板1類t=9.0)新設、野地板復旧　※腐朽部新設(構造用合板t=12.0)	⑧	根廻り：花崗岩石張りt=30 ﾉﾐ切仕上げ
②	外壁：透湿防水ｼｰﾄ張り、既設杉下見板復旧、高圧洗浄、下地調整(RB種)の上SOP塗装		
③	外壁：透湿防水ｼｰﾄ張り、杉下見板張り(上小節)t=18新設、SOP塗装		
④	上部小壁：透湿防水ｼｰﾄ張り、ﾌﾚｷｼﾌﾞﾙﾎﾞｰﾄﾞ張りt=6新設、外装薄塗材E(漆喰調)仕上		
⑤	外壁：透湿防水ｼｰﾄ張り、押し縁付杉下見板張り復旧、高圧洗浄、下地調整(RB種)の上SOP塗装		
⑥	根廻り：御影石石段積み復旧		
⑦	根廻り：基壇御影石整形切石積み復旧（加工共）		

■memo

■check
client
architect
contractor

■scale
S=1:100

■drawing title
改修　南、東立面図

■project title
旧明村役場庁舎耐震補強その他工事

Kisho Architectural Design Office

一級建築士　登録第146490号
一級建築士事務所　登録第1-169 号
（有）貴匠設計 Kisho Architectural Design Office
管理建築士：山田　賢治

■drawing no.

■sheet no.
A-5
原図：A2

3,474

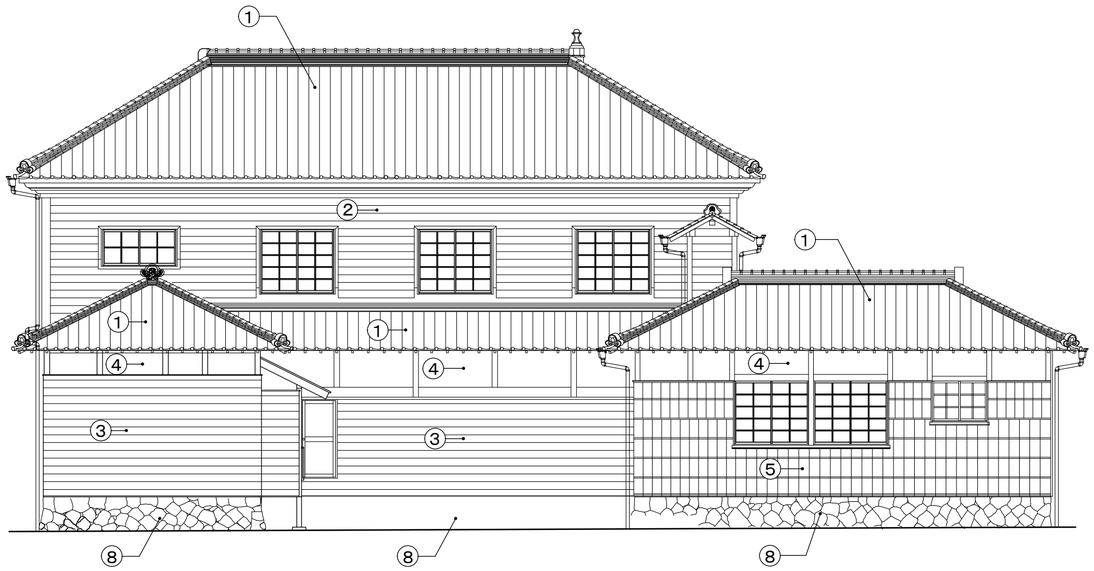

改修後　北立面図　S=1:100

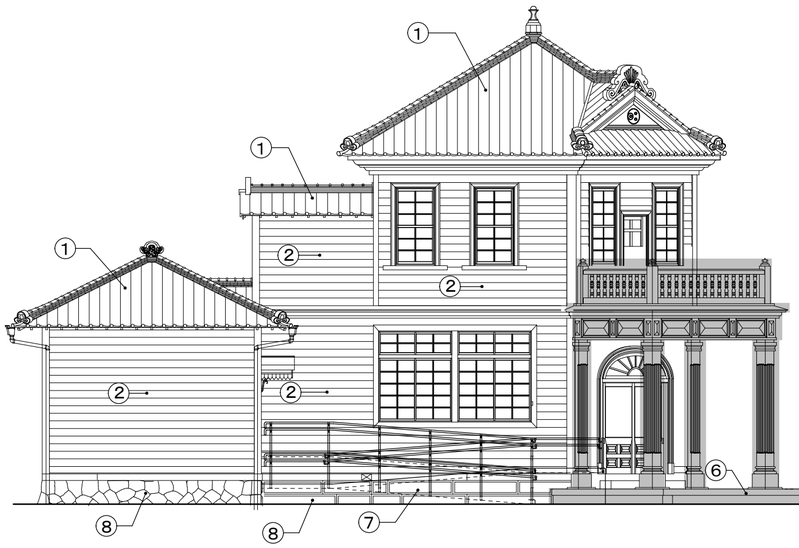

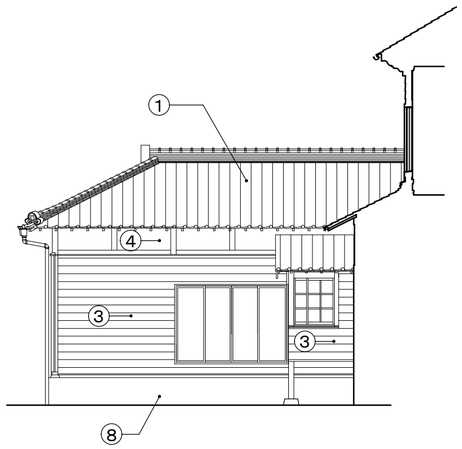

改修後　西立面図　S=1:100

移設後再復旧範囲を示す。

凡例

記号	仕上	記号	仕上
①	屋根：日本瓦葺き(引掛け桟瓦葺き)新設、ｱｽﾌｧﾙﾄﾙｰﾌｨﾝｸﾞ940新設、 野地板(ﾗﾜﾝ合板1類t=9.0)新設、野地板復旧　※腐朽部新設(構造用合板t=12.0)	⑧	根廻り：花崗岩石張りt=30 ﾉﾐ切仕上げ
②	外壁：透湿防水ｼｰﾄ張り、既設杉下見板復旧、高圧洗浄、下地調整(RB種)の上SOP塗装		
③	外壁：透湿防水ｼｰﾄ張り、杉下見板張り(上小節)t=18新設、SOP塗装		
④	上部小壁：透湿防水ｼｰﾄ張り、ﾌﾚｷｼﾌﾞﾙﾎﾞｰﾄﾞ張りt=6新設、外装薄塗材E(漆喰調)仕上		
⑤	外壁：透湿防水ｼｰﾄ張り、押し縁付杉下見板張り復旧、高圧洗浄、下地調整(RB種)の上SOP塗装		
⑥	根廻り：御影石石段積み復旧		
⑦	根廻り：基壇御影石整形切石積み復旧（加工共）		

■memo

■check
client
architect
contractor

■scale
S=1:100

■drawing title
改修　北、西立面図

■project title
旧明村役場庁舎耐震補強その他工事

Kisho Architectural Design Office

一級建築士　登録第146490号
一級建築士事務所 登録第1-169 号
（有）貴匠設計 Kisho Architectural Design Office
管理建築士：山田　賢治

■drawing no.

■sheet no.
A-6
原図：A2

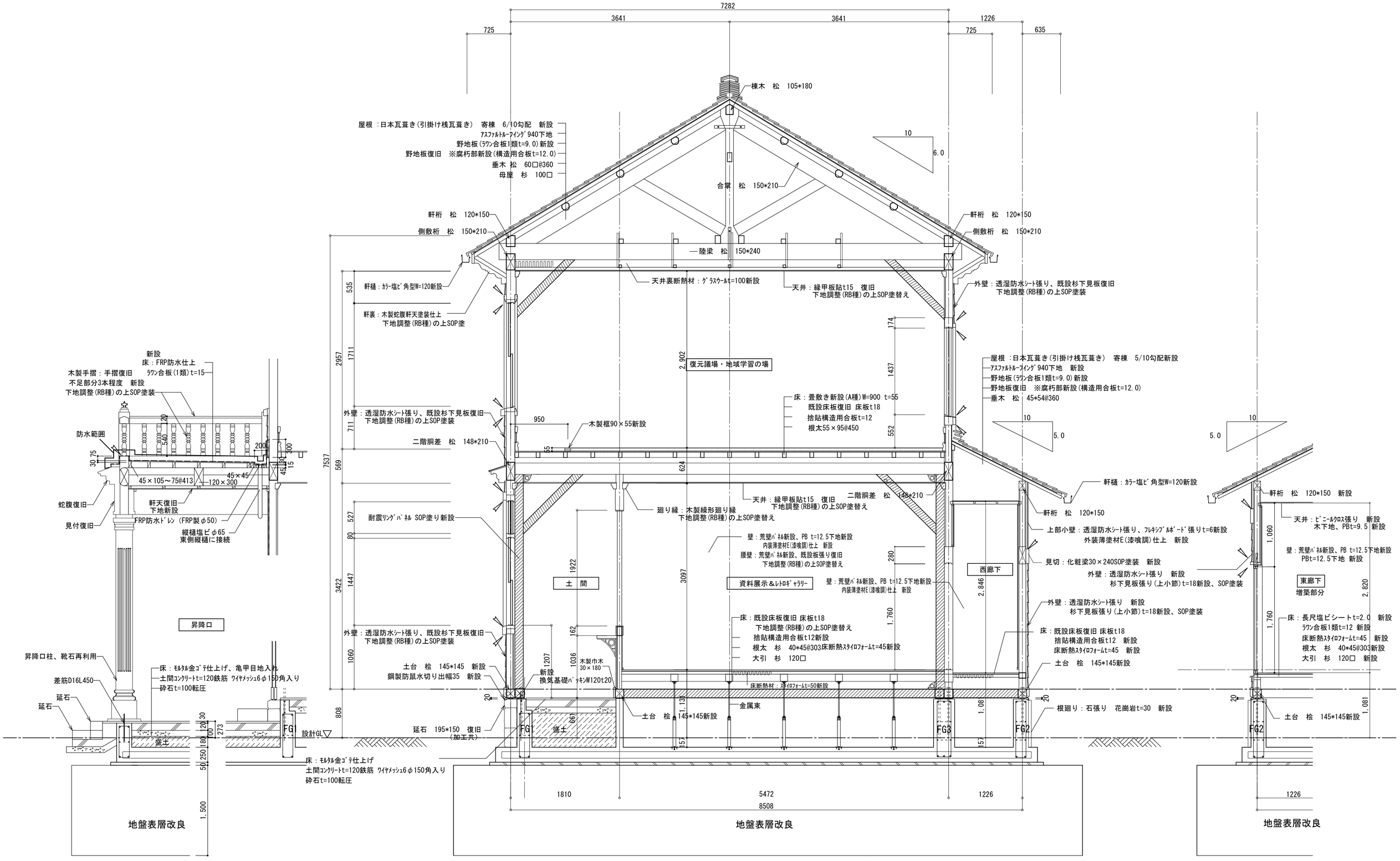

矩計図　S=1:40

■memo	■check	■scale	■drawing title	■project title			■drawing no.	■sheet no.
	client architect contractor	S=1:40	改修　矩計図1	旧明村役場庁舎耐震補強その他工事	Kisho Architectural Design Office	一級建築士　登録第146490号 一級建築士事務所　登録第1-169 号 （有）貴匠設計 Kisho Architectural Design Office 管理建築士：山田　賢治		A-7 原図：A2

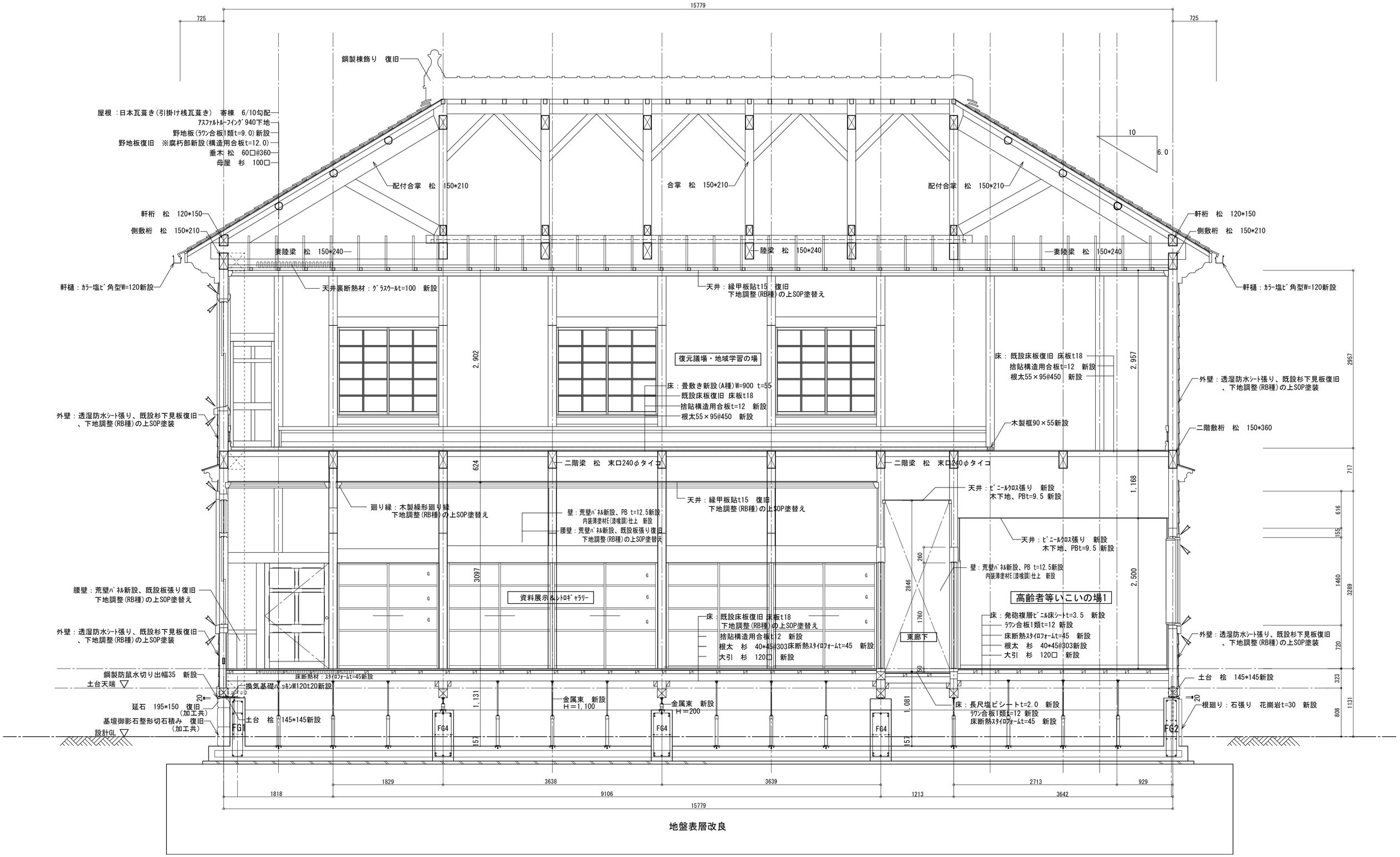

矩計図　S=1:40

※ ◁印は，ｼｰﾘﾝｸﾞとする。

■memo

■check
client
architect
contractor

■scale
S=1:40

■drawing title
改修　矩計図2

■project title
旧明村役場庁舎耐震補強その他工事

Kisho Architectural Design Office

一級建築士　　登録第146490号
一級建築士事務所　登録第1-169 号
（有）貴匠設計 Kisho Architectural Design Office
管理建築士：山田　賢治

■drawing no.

■sheet no.
A-8
原図：A2

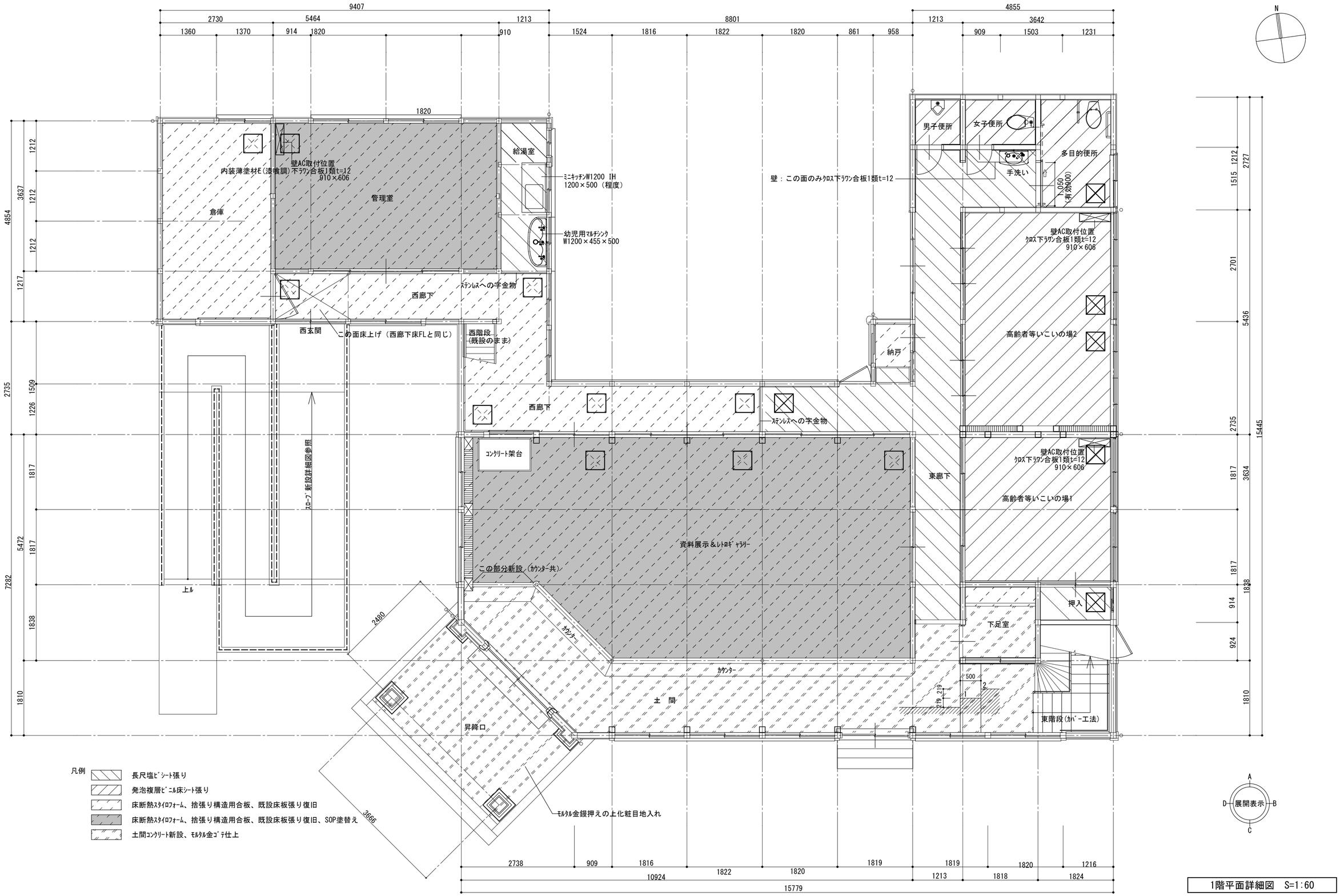

1階平面詳細図　S=1:60

■memo	■check	■scale	■drawing title	■project title		■drawing no.	■sheet no.
	client architect contractor	S=1:60	改修　1階平面詳細図	旧明村役場庁舎耐震補強その他工事	Kisho Architectural Design Office 一級建築士　登録第146490号 一級建築士事務所　登録第1-169 号 （有）貴匠設計 Kisho Architectural Design Office 管理建築士：山田　賢治		A-9 原図：A2

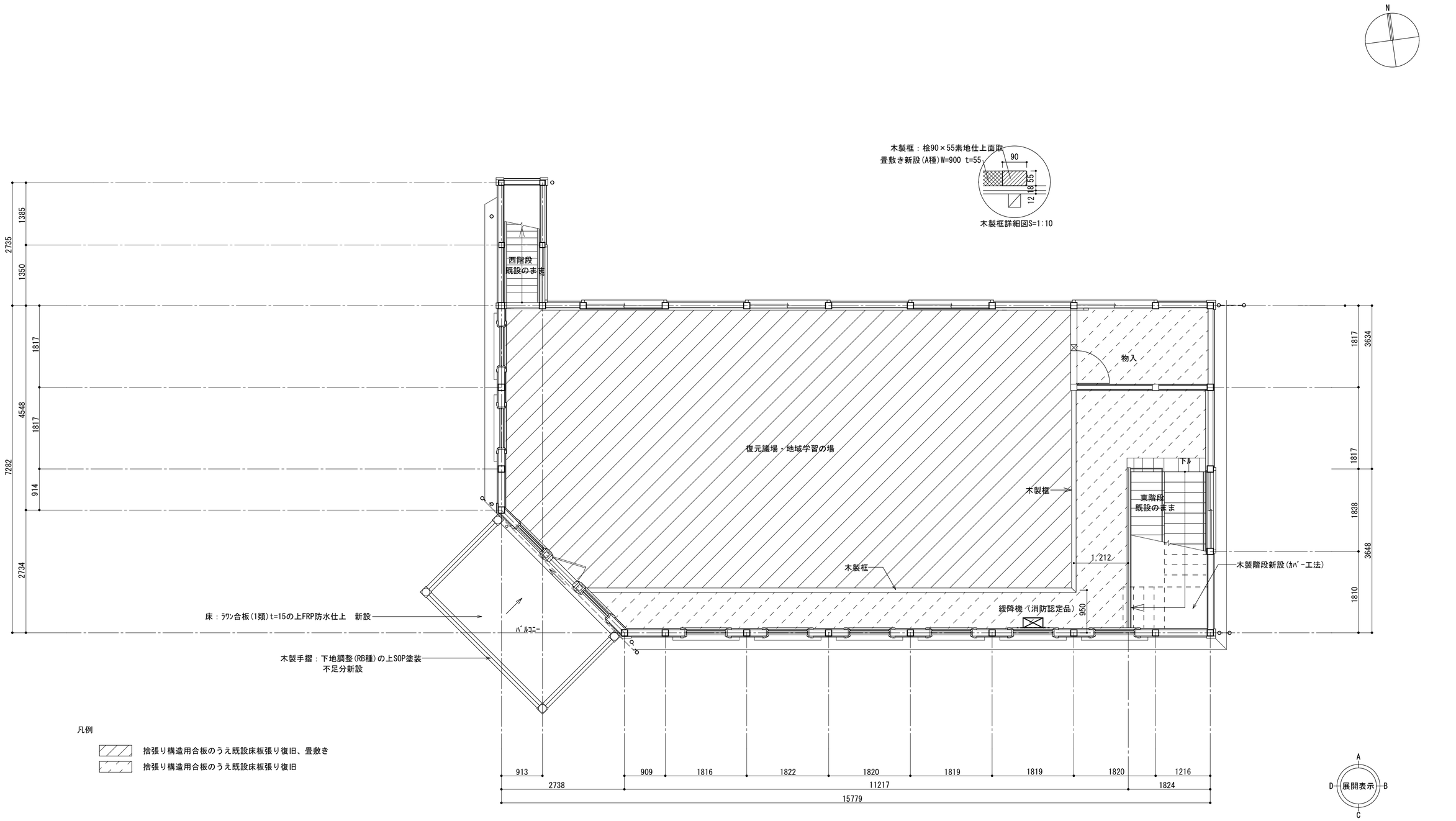

凡例

捨張り構造用合板のうえ既設床板張り復旧、畳敷き

捨張り構造用合板のうえ既設床板張り復旧

2階平面詳細図　S=1:60

■memo	■check	■scale	■drawing title	■project title			■drawing no.	■sheet no.
	client architect contractor	S=1:60	改修　2階平面詳細図	旧明村役場庁舎耐震補強その他工事	Kisho Architectural Design Office	一級建築士　登録第146490号 一級建築士事務所 登録第1-169 号 （有）貴匠設計 Kisho Architectural Design Office 管理建築士：山田　賢治		A-10 原図：A2

凡例

荒壁ﾊﾟﾈﾙの上　内装薄塗材E(漆喰調)金コテ押

荒壁ﾊﾟﾈﾙの上板張り復旧

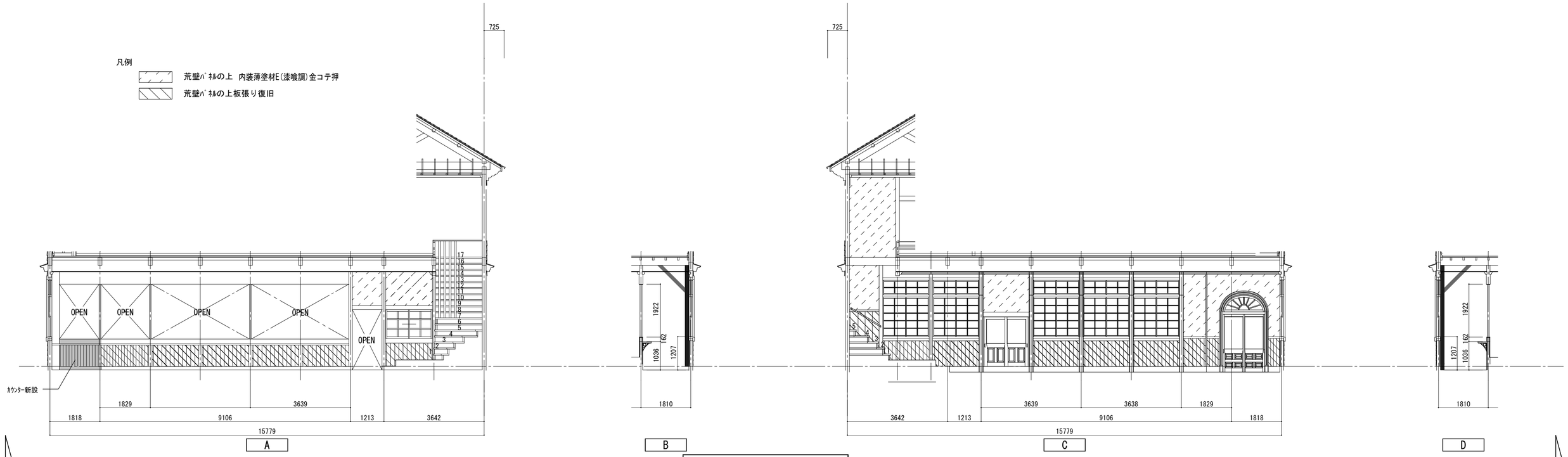

土間展開図　S=1:100

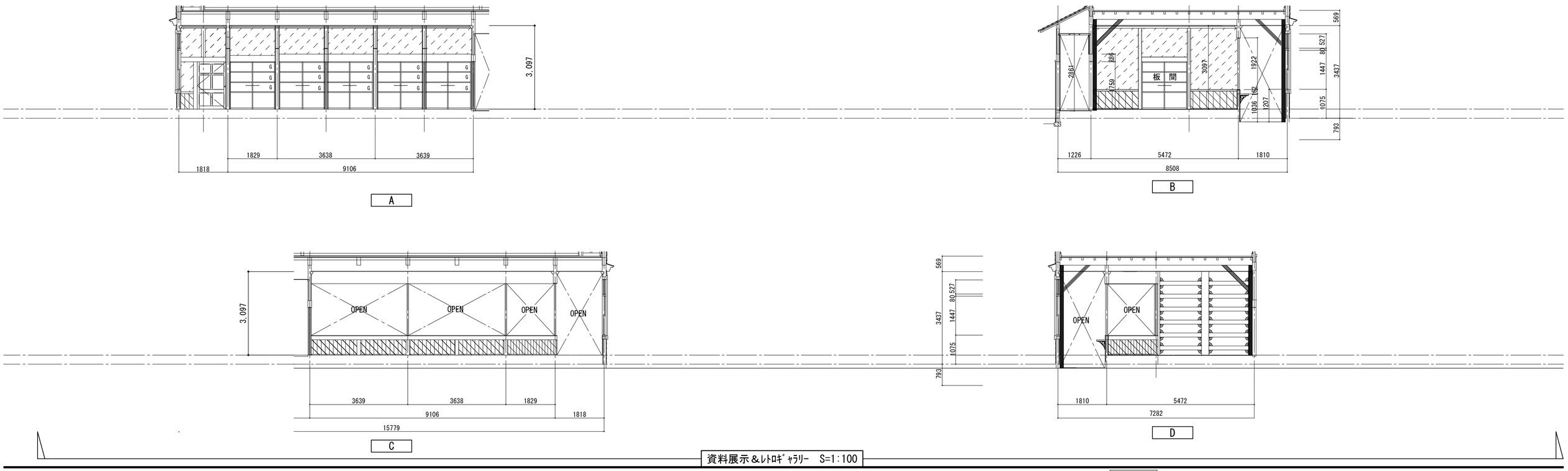

資料展示＆ﾚﾄﾛｷﾞｬﾗﾘｰ　S=1:100

■memo

■check
client
architect
contractor

■scale
S=1:100

■drawing title
改修　展開図1

■project title
旧明村役場庁舎耐震補強その他工事

Kisho Architectural Design Office

一級建築士　登録第146490号
一級建築士事務所　登録第1-169 号
（有）貴匠設計 Kisho Architectural Design Office
管理建築士：山田　賢治

■drawing no.

■sheet no.
A-11
原図：A2

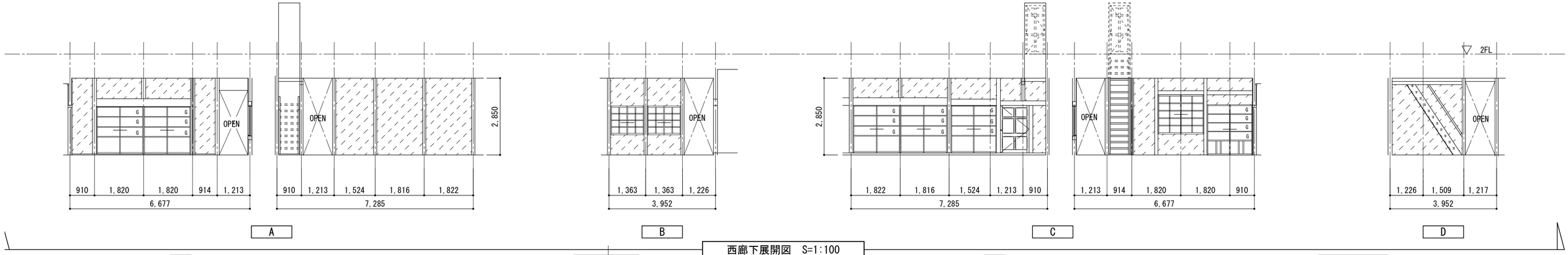

西廊下展開図　S=1:100

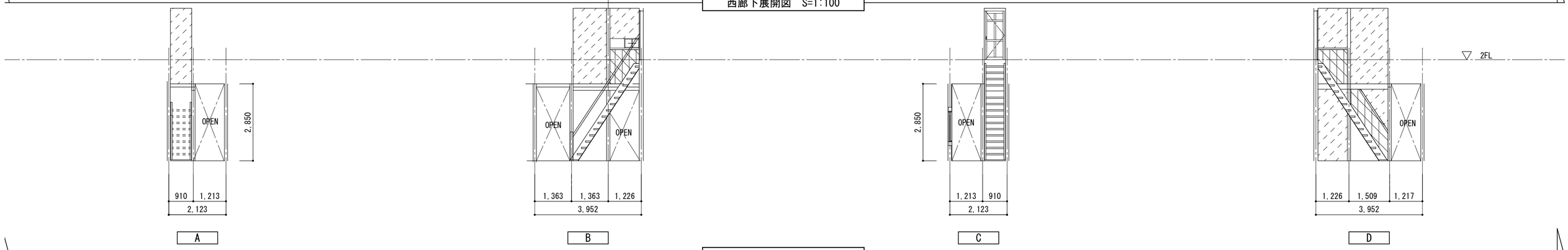

西階段展開図　S=1:100

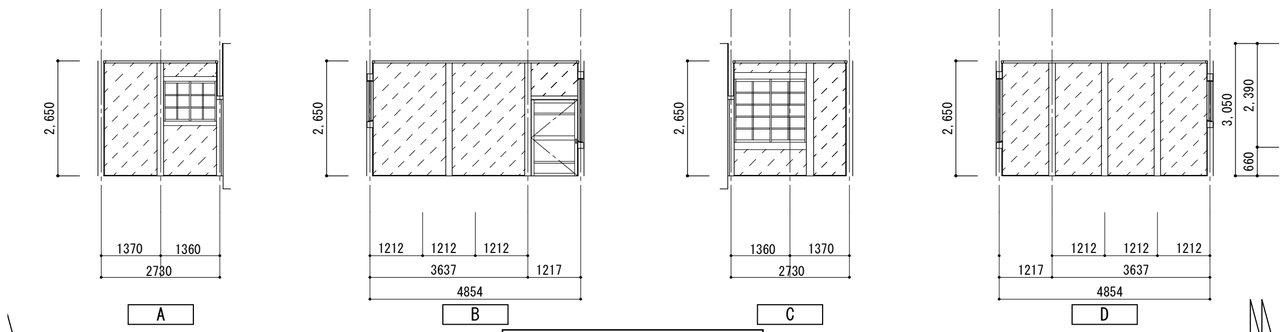

倉庫展開図　S=1:100

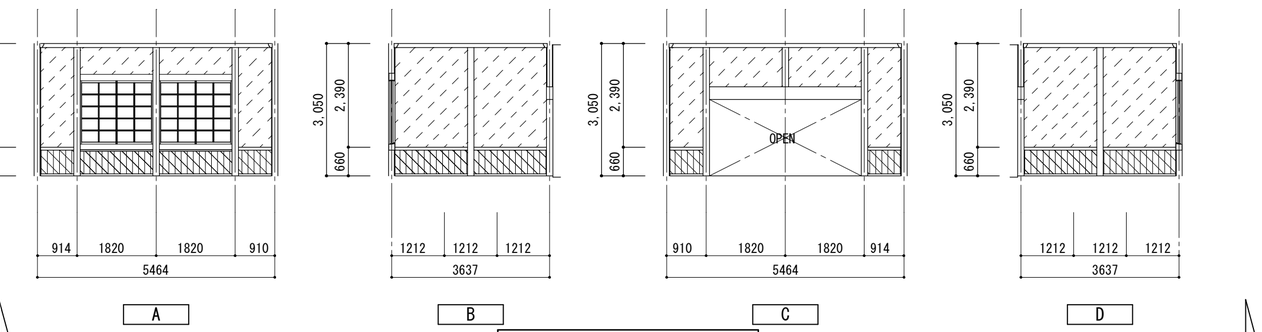

管理室展開図　S=1:100

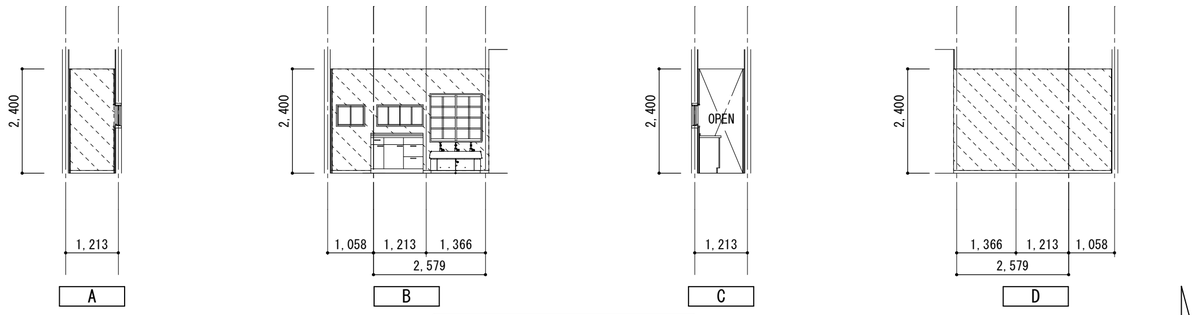

給湯室展開図　S=1:100

凡例

荒壁ﾊﾟﾈﾙの上　内装薄塗材E(漆喰調)金コテ押

荒壁ﾊﾟﾈﾙの上板張り復旧

荒壁ﾊﾟﾈﾙの上、PB t=12.5、ﾋﾞﾆﾙｸﾛｽ張り

■memo

■check
client
architect
contractor

■scale
S=1:100

■drawing title
改修　展開図2

■project title
旧明村役場庁舎耐震補強その他工事

Kisho Architectural Design Office

一級建築士　登録第146490号
一級建築士事務所　登録第1-169 号
（有）貴匠設計 Kisho Architectural Design Office
管理建築士：山田　賢治

■drawing no.

■sheet no.
A-12
原図：A2

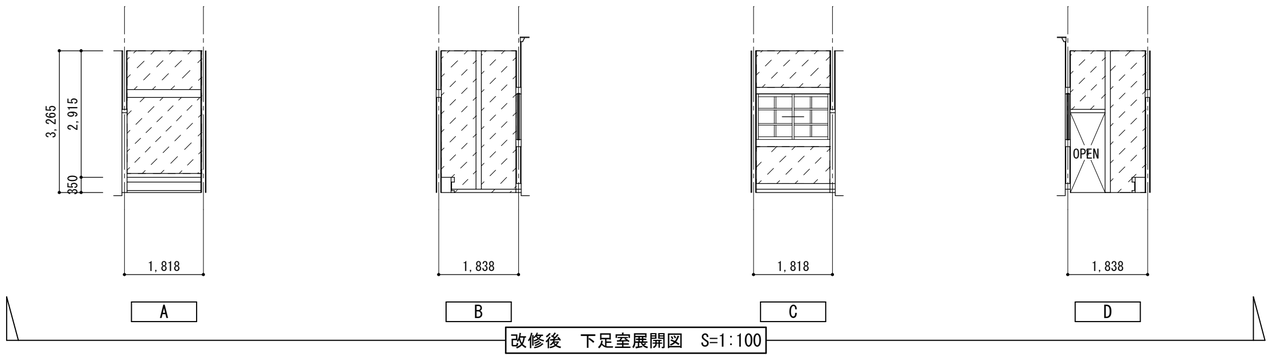

改修後　下足室展開図　S=1:100

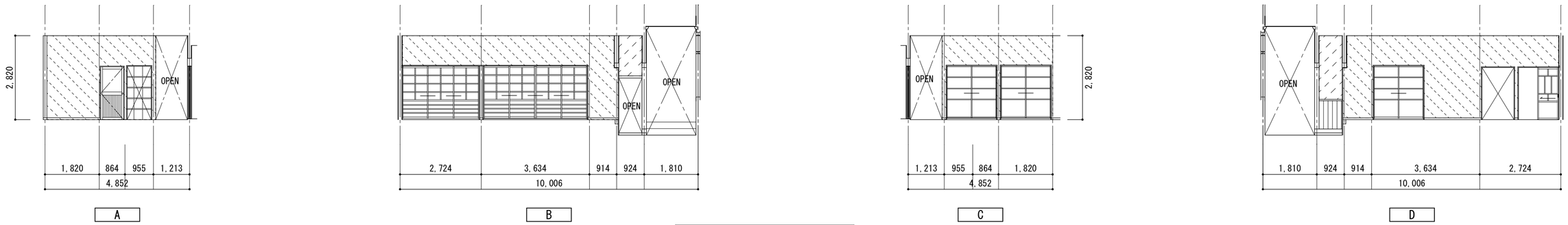

改修後　東廊下展開図　S=1:100

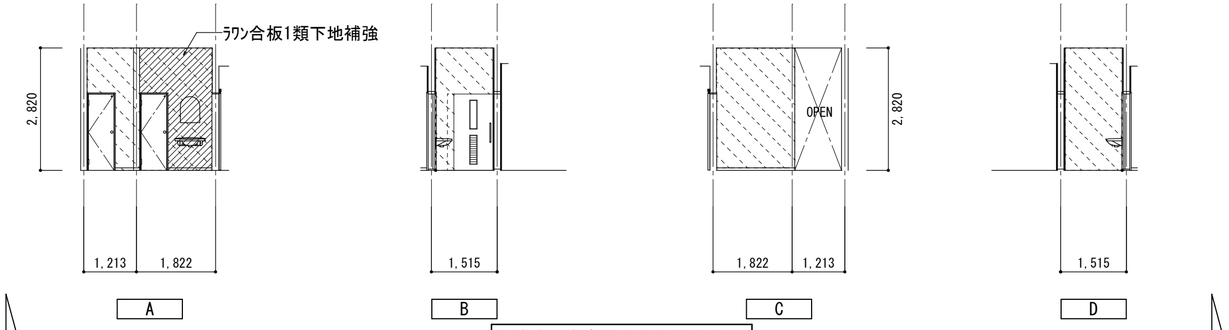

改修後　東廊下展開図　S=1:100

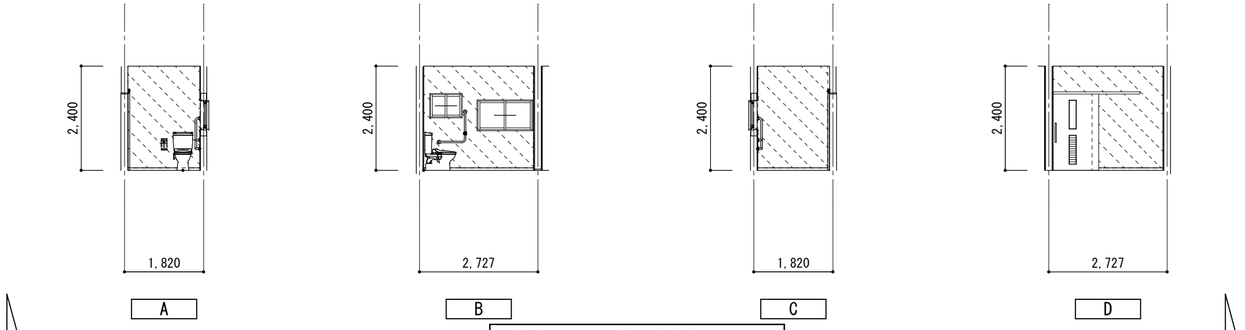

改修後　多目的便所展開図　S=1:100

凡例

荒壁ﾊﾟﾈﾙの上　内装薄塗材E(漆喰調)金コテ押

荒壁ﾊﾟﾈﾙの上板張り復旧

荒壁ﾊﾟﾈﾙの上、PB t=12.5、ﾋﾞﾆﾙｸﾛｽ張り

■memo	■check	■scale	■drawing title	■project title			■drawing no.	■sheet no.
	client architect contractor	S=1:100	改修　展開図3	旧明村役場庁舎耐震補強その他工事	Kisho Architectural Design Office	一級建築士　登録第146490号 一級建築士事務所 登録第1-169 号 （有）貴匠設計 Kisho Architectural Design Office 管理建築士：山田　賢治		A-13 原図：A2

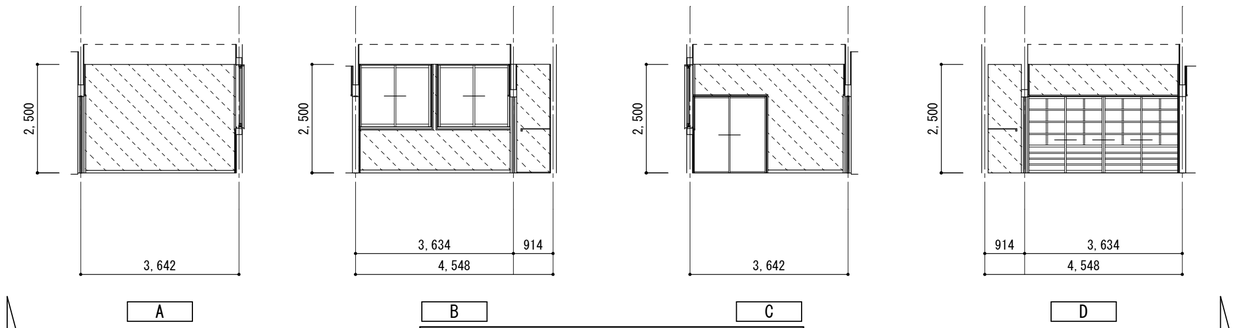

改修後　高齢者等いこいの場1展開図　S=1:100

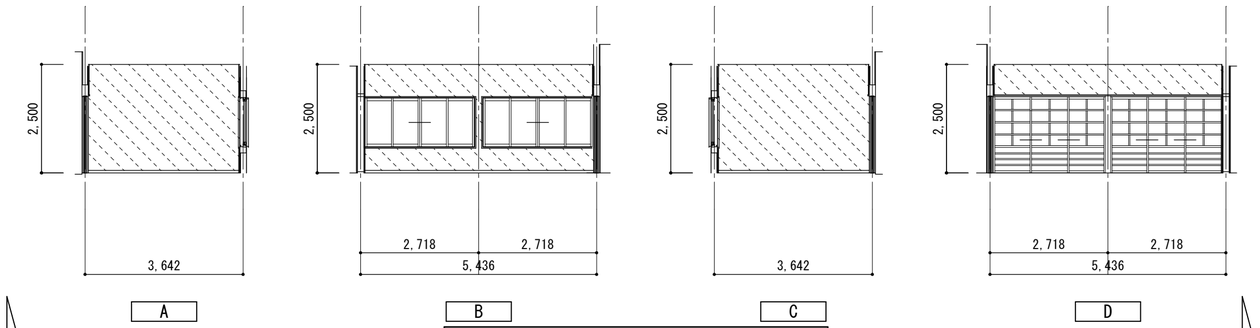

改修後　高齢者等いこいの場2展開図　S=1:100

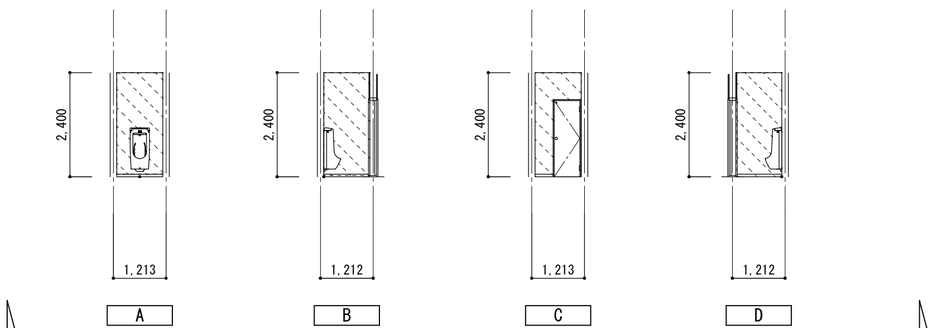

改修後　男子便所展開図　S=1:100

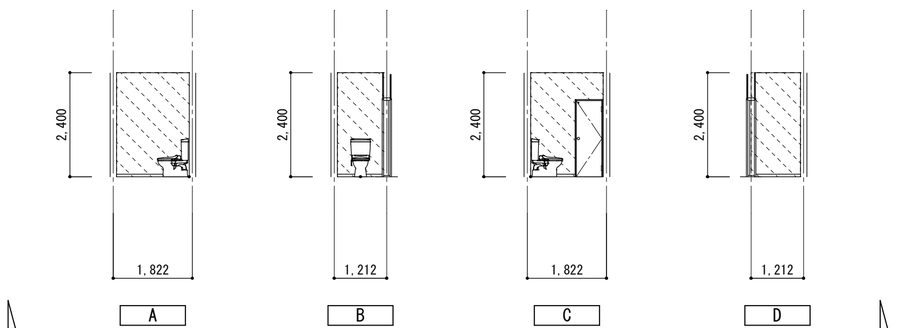

改修後　女子便所展開図　S=1:100

凡例

- 荒壁ﾊﾟﾈﾙの上　内装薄塗材E(漆喰調)金コテ押
- 荒壁ﾊﾟﾈﾙの上板張り復旧
- 荒壁ﾊﾟﾈﾙの上、PB t=12.5、ﾋﾞﾆﾙｸﾛｽ張り
- 木間仕切り下地の上、PB t=12.5、内装薄塗材E(漆喰調)金コテ押

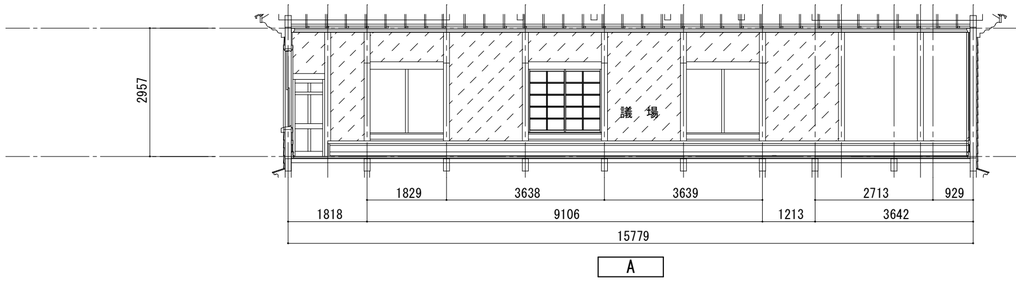

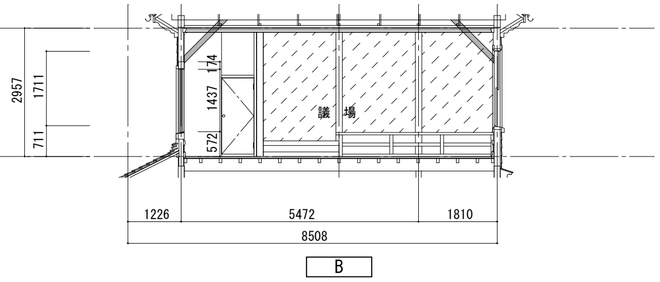

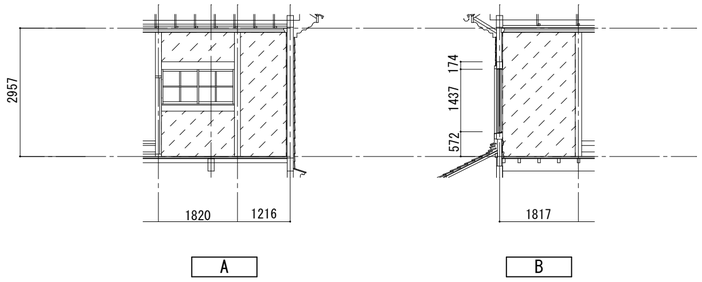

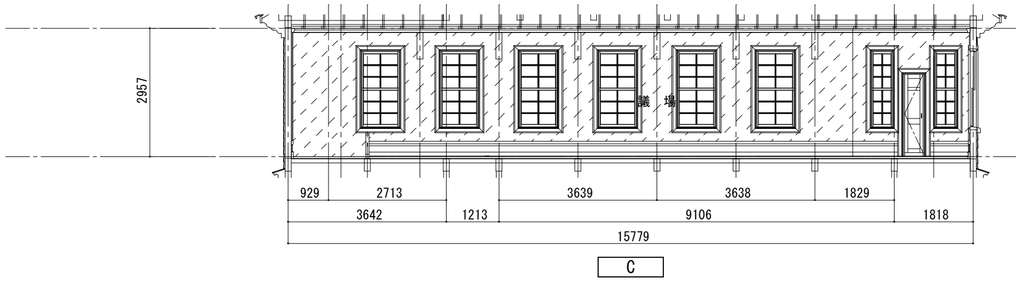

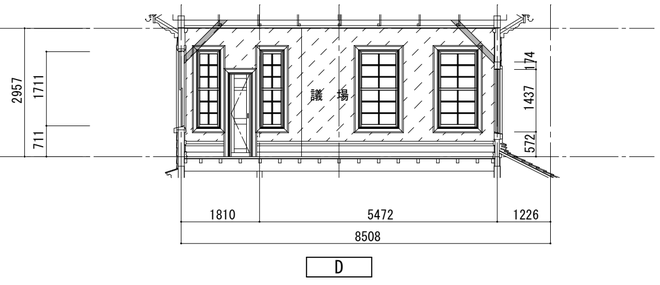

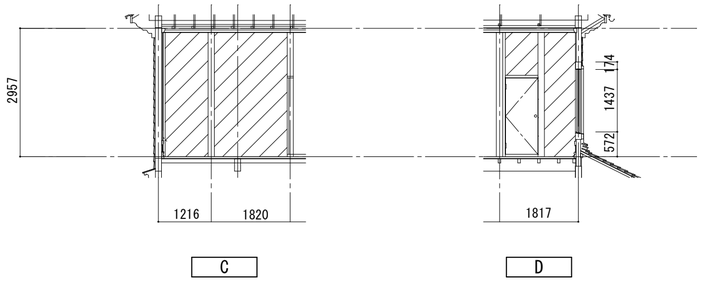

2階議場展開図　S=1:100

2階物入展開図　S=1:100

■memo

■check
client
architect
contractor

■scale
S=1:100

■drawing title
改修　展開図4

■project title
旧明村役場庁舎耐震補強その他工事

Kisho Architectural Design Office

一級建築士　登録第146490号
一級建築士事務所 登録第1-169 号
（有）貴匠設計 Kisho Architectural Design Office
管理建築士：山田　賢治

■drawing no.

■sheet no.
A-14
原図：A2

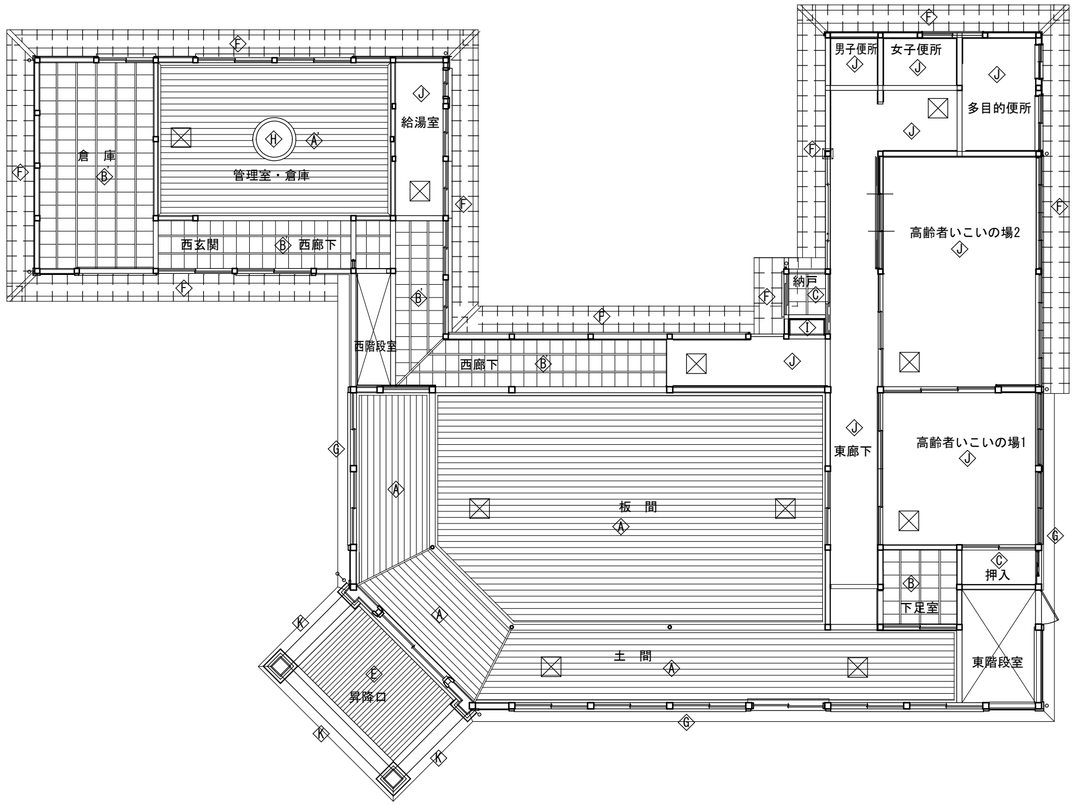

1階天井伏図　S=1:100

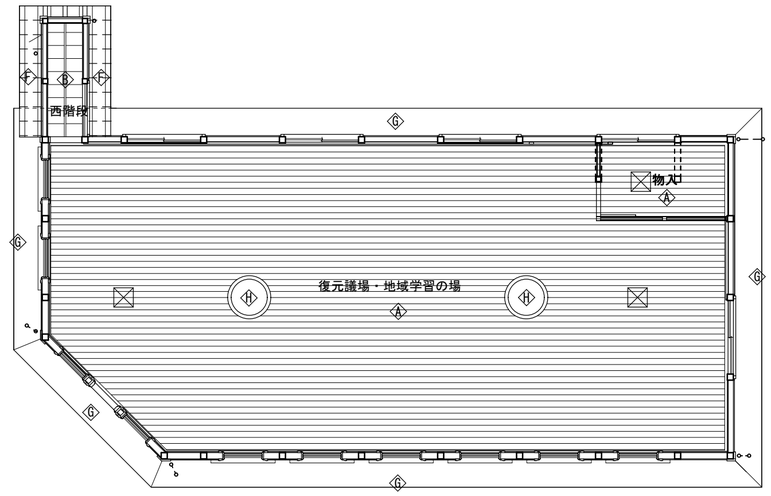

2階天井伏図　S=1:100

凡例

⊠ ｱﾙﾐ天井点検口450角 新設

改修天井仕上表		
Ⓐ	縁甲板張り塗装仕上W=140 t=15	既設復旧 下地調整(RB種)の上SOP塗替え
Ⓐ'	縁甲板張り塗装仕上W=140 t=15	下地調整(RB種)の上SOP塗替え
Ⓑ	杢板竿縁天井(杉)素地仕上	既設復旧 下地調整(RB種)の上CL塗装
Ⓑ'	杢板竿縁天井(杉)素地仕上	下地調整(RB種)の上CL塗装
Ⓒ	杢板竿縁天井(杉)素地仕上	新設
Ⓓ	化粧石膏ﾎﾞｰﾄﾞt=9	撤去
Ⓔ	縁甲板張り塗装仕上W=60 t=15	既設復旧 下地調整(RB種)の上SOP塗替え
Ⓕ	杉板化粧軒天	既設のまま
Ⓖ	木製蛇腹軒天塗装仕上	下地調整(RB種)の上SOP塗替え
Ⓗ	石膏天井飾りφ1000	既設のまま
Ⓘ	杉杢板天井	下地調整(RB種)の上CL塗装
Ⓙ	PBt=9.5 ﾋﾞﾆｰﾙｸﾛｽ貼　下地共	新設
Ⓚ	木製蛇腹軒天塗装仕上	既設復旧 下地調整(RB種)の上SOP塗替え

■memo

■check
client
architect
contractor

■scale
S=1:100

■drawing title
改修　1、2階天井伏図

■project title
旧明村役場庁舎耐震補強その他工事

Kisho Architectural Design Office

一級建築士　登録第146490号
一級建築士事務所　登録第1-169 号
（有）貴匠設計 Kisho Architectural Design Office
管理建築士：山田　賢治

■drawing no.

■sheet no.
A-15
原図：A2

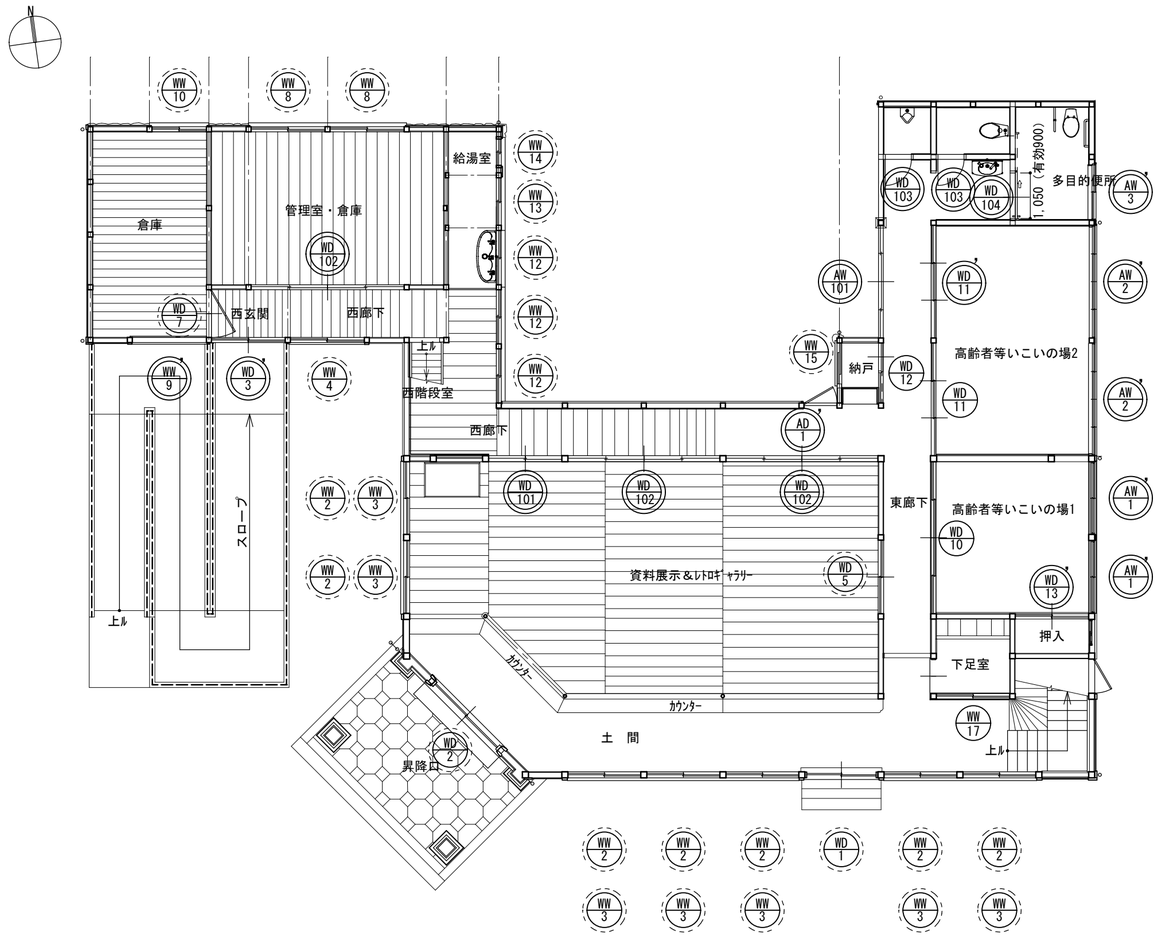

1階建具表ｷｰﾌﾟﾗﾝ　S=1:100

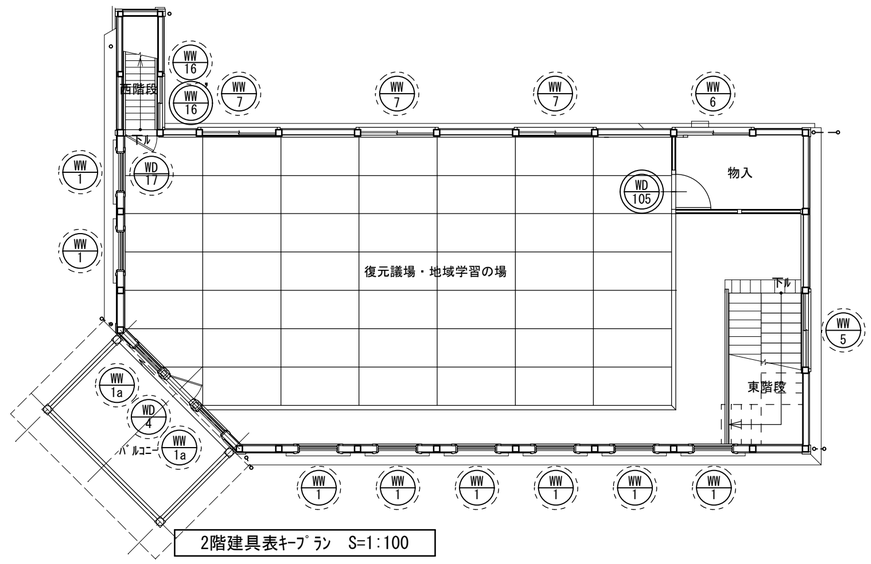

2階建具表ｷｰﾌﾟﾗﾝ　S=1:100

建具新設を示す。

補修の上ＳＯＰ塗装を示す。

補修を示す。

■memo

■check
client
architect
contractor

■scale
S=1:100

■drawing title
改修　建具表ｷｰﾌﾟﾗﾝ

■project title
旧明村役場庁舎耐震補強その他工事

Kisho Architectural Design Office

一級建築士　登録第146490号
一級建築士事務所　登録第1-169 号
（有）貴匠設計 Kisho Architectural Design Office
管理建築士：山田　賢治

■drawing no.

■sheet no.
A-16
原図：A2

記号・数量	WD 1 × 1	WD 2 × 1	WD 3 × 1	WD 4 × 1	WD 5 × 1	WD 7 × 1
形状	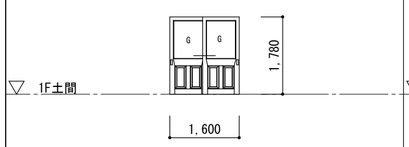	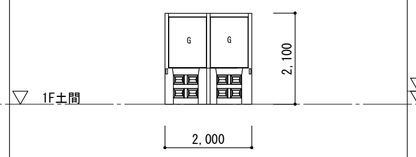	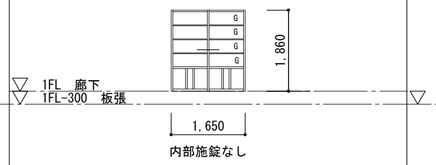	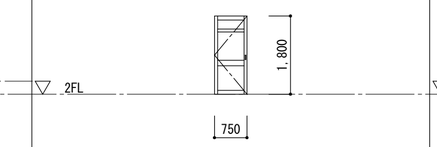	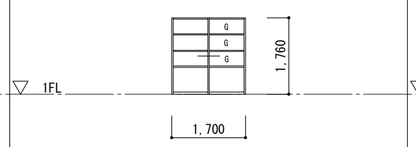	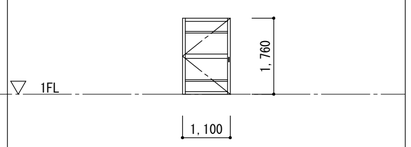
	腐朽部補修の上SOP塗、建付調整	腐朽部補修の上SOP塗、建付調整	新設	腐朽部補修の上SOP塗、建付調整	腐朽部補修の上SOP塗、建付調整	腐朽部補修の上SOP塗、建付調整
場所	1階土間	1階昇降口	1階土間	2階議場	1階板間	1階倉庫
形式	木製引違戸	木製引違戸	木製引違戸	木製片開戸	木製引違戸	木製片開戸
見込	40	40	40	40	40	40
材質・仕上	木製塗装仕上げ	木製塗装仕上げ	木製塗装仕上げ　SOP塗	木製塗装仕上げ	木製ﾍﾞﾆﾔ貼	木製杉板貼塗装仕上げ
硝子	型板ｶﾞﾗｽt=6　ｶﾞﾗｽとめﾊﾟﾃ撤去の上ｶﾞﾗｽとめｼｰﾘﾝｸﾞ	型板ｶﾞﾗｽt=6　ｶﾞﾗｽとめﾊﾟﾃ撤去の上ｶﾞﾗｽとめｼｰﾘﾝｸﾞ	型板ｶﾞﾗｽt=4		型板ｶﾞﾗｽt=4	
金物	戸車、引手、ﾚｰﾙ取替 木製引違い用錠（外内部用）	戸車、引手、ﾚｰﾙ取替 木製引違い用錠（外内部用）	戸車、引手、ﾚｰﾙ 木製引違い用錠（外内部用）	丁番・取手取替	引手取替え、敷きｽﾍﾟﾘ新設	丁番・取手　取替
備考						

記号・数量	WD 10 × 1	WD 11 × 1	WD 11 × 1	WD 12 × 1	WD 13 × 1	WD 17 × 1
形状	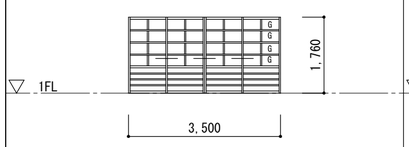	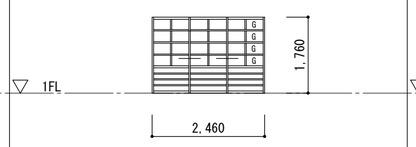	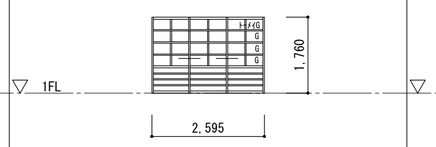	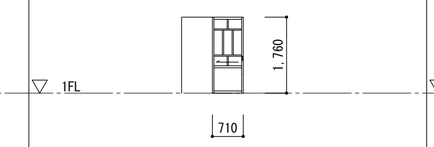	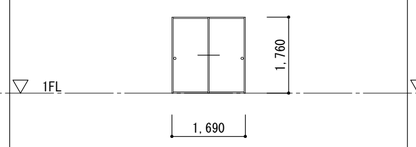	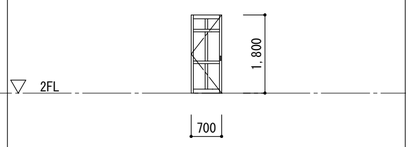
	腐朽部補修の上SOP塗、建付調整	腐朽部補修の上SOP塗、建付調整	新設	腐朽部補修の上SOP塗、建付調整	新設	腐朽部補修の上SOP塗、建付調整
場所	1階高齢者等いこいの場1	1階高齢者等いこいの場2	1階高齢者等いこいの場2	1階納戸	1階押入	2階議場
形式	木製引違戸	木製引違戸	木製引違戸	木製片引戸	木製ﾌﾗｯｼｭ引違戸	木製片開戸
見込	40	40	40	40	40	40
材質・仕上	木製杉板貼	木製杉板貼	木製杉板貼	木製杉板貼	ﾎﾟﾘ合板	木製塗装仕上げ
硝子	ﾄｰﾒｲｶﾞﾗｽt=3、型板ｶﾞﾗｽt=4	ﾄｰﾒｲｶﾞﾗｽt=3、型板ｶﾞﾗｽt=4	ﾄｰﾒｲｶﾞﾗｽt=3、型板ｶﾞﾗｽt=4	型板ｶﾞﾗｽt=4		
金物	引手取替え、敷きｽﾍﾟﾘ新設	引手取替え、敷きｽﾍﾟﾘ新設	引手、敷きｽﾍﾟﾘ新設	戸車、引手、ﾚｰﾙ取替	引手、敷きｽﾍﾟﾘ新設	丁番・取手　取替
備考						

記号・数量	WD 101 × 1	WD 102 × 3	WD 103 × 2	WD 104 × 1	WD 105 × 1	
形状	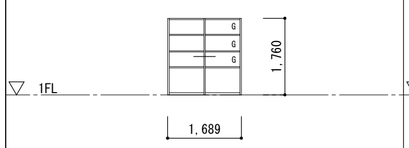	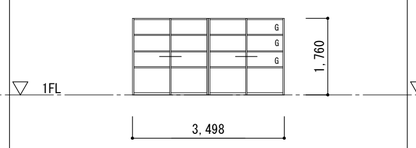	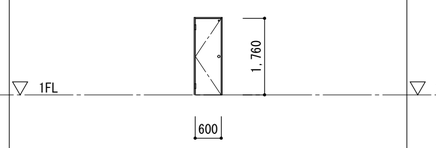	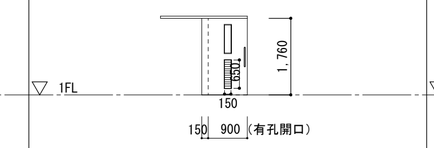	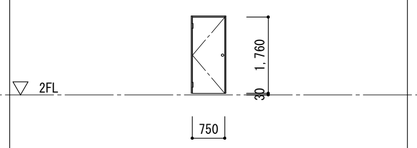	
	新設	新設	新設	新設	新設	
場所	1階資料展示＆ﾚﾄﾛｷﾞｬﾗﾘｰ	1階資料展示＆ﾚﾄﾛｷﾞｬﾗﾘｰ、管理室・倉庫	1F男子、女子便所	1階多目的便所	2F物入	
形式	木製引違戸	木製引違戸	木製片開きﾌﾗｯｼｭ戸	片引きﾊﾝｶﾞｰﾄﾞｱ	木製片開きﾌﾗｯｼｭ戸	
見込	40	40	見込40	40	見込40	
材質・仕上	木製杉板貼	木製杉板貼		ﾒﾗﾐﾝ化粧合板		
硝子	型板ｶﾞﾗｽt=4	型板ｶﾞﾗｽt=4	両面：ﾒﾗﾐﾝ化粧合板	型板ｶﾞﾗｽt=4	両面：ﾒﾗﾐﾝ化粧合板	
金物	引手、敷きｽﾍﾟﾘ新設	引手、敷きｽﾍﾟﾘ新設	ｽﾃﾝﾚｽ握り玉・丁番・戸当り・他一式 表示錠・トイレ明り窓	ｽﾃﾝﾚｽ引棒、ｱﾙﾐｶﾞﾗﾘ、ﾊﾝｶﾞｰﾚｰﾙ、ｶﾞｲﾄﾞﾚｰﾙ、付属金物一式 表示錠	ｽﾃﾝﾚｽ握り玉・丁番・戸当り・他一式	
備考						

■memo

■check
client
architect
contractor

■scale
S=1:100

■drawing title
改修　建具表1

■project title
旧明村役場庁舎耐震補強その他工事

Kisho Architectural Design Office

一級建築士　登録第146490号
一級建築士事務所 登録第1-169 号
（有）貴匠設計 Kisho Architectural Design Office
管理建築士：山田　賢治

■drawing no.

■sheet no.
A-17
原図：A2

記号・数量	WW 1 × 8	WW 1a × 2	WW 2 WW 3 × 7	WW 4 × 1	WW 5 × 1	WW 6 × 1
形状	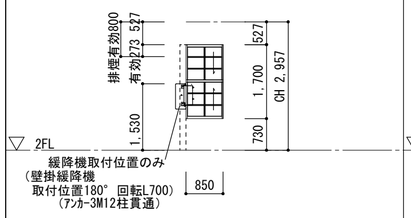	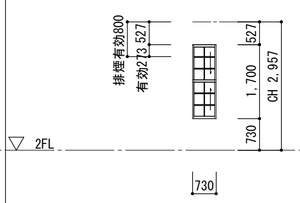	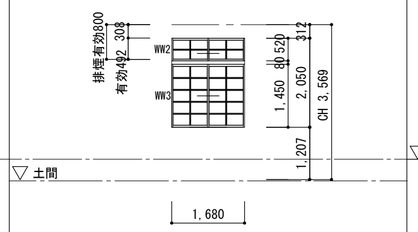	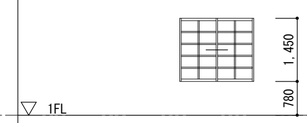	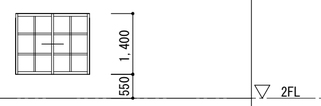	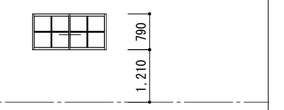
	組子取替 腐朽部補修の上SOP塗、建付調整	組子取替 腐朽部補修の上SOP塗、建付調整	組子取替 腐朽部補修の上SOP塗、建付調整	組子取替 腐朽部補修の上SOP塗、建付調整	組子取替 腐朽部補修の上SOP塗、建付調整	組子取替 腐朽部補修の上SOP塗、建付調整
場所	2階議場	2階議場	1階土間・板間	1階西廊下	2階東階段	2階議場
形式	木製上げ下げ窓	木製上げ下げ窓	木製引違窓	木製引違窓	木製引違窓	木製引違窓
見込	40	40	40	40	40	40
材質・仕上	木製桧塗装仕上	木製桧塗装仕上	木製桧塗装仕上	木製桧塗装仕上	木製桧塗装仕上	木製桧塗装仕上
硝子	ﾄｰﾒｲｶﾞﾗｽt=3　ｶﾞﾗｽとめﾊﾟﾃ撤去の上ｶﾞﾗｽとめｼｰﾘﾝｸﾞ	ﾄｰﾒｲｶﾞﾗｽt=3　ｶﾞﾗｽとめﾊﾟﾃ撤去の上ｶﾞﾗｽとめｼｰﾘﾝｸﾞ	ﾄｰﾒｲｶﾞﾗｽt=3　ｶﾞﾗｽとめﾊﾟﾃ撤去の上ｶﾞﾗｽとめｼｰﾘﾝｸﾞ	ﾄｰﾒｲｶﾞﾗｽt=3　ｶﾞﾗｽとめﾊﾟﾃ撤去の上ｶﾞﾗｽとめｼｰﾘﾝｸﾞ	ﾄｰﾒｲｶﾞﾗｽt=3　ｶﾞﾗｽとめﾊﾟﾃ撤去の上ｶﾞﾗｽとめｼｰﾘﾝｸﾞ	ﾄｰﾒｲｶﾞﾗｽt=3　ｶﾞﾗｽとめﾊﾟﾃ撤去の上ｶﾞﾗｽとめｼｰﾘﾝｸﾞ
金物	つり車、つり組、分銅　取替 つりﾛｰﾌﾟは、ﾜｲﾔｰに取替	つり車、つり組、分銅　取替 つりﾛｰﾌﾟは、ﾜｲﾔｰに取替	戸車、引手、ﾚｰﾙ取替	戸車、引手、ﾚｰﾙ取替	戸車、引手、ﾚｰﾙ取替	戸車、引手、ﾚｰﾙ取替
備考						

記号・数量	WW 7 × 3 有窓計算開口　内部手動解放可能	WW 8 × 2	WW 9 × 1	WW 10 × 1	WW 12 × 3	WW 13 × 1
形状	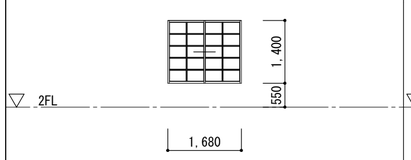	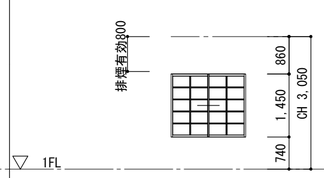	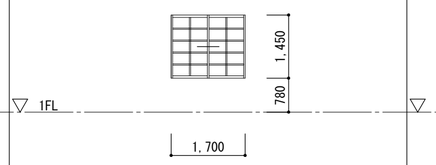	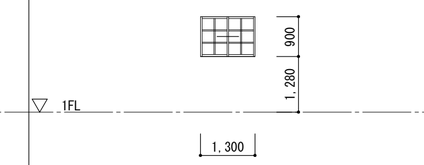	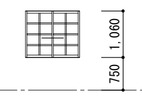	
	組子取替 腐朽部補修の上SOP塗、建付調整	組子取替 腐朽部補修の上SOP塗、建付調整	新設	組子取替 腐朽部補修の上SOP塗、建付調整	組子取替 腐朽部補修の上SOP塗、建付調整	腐朽部補修の上SOP塗、建付調整
場所	2階議場	1階管理室・倉庫	1階倉庫	1階倉庫	1階西廊下	1階給湯室
形式	木製引違窓	木製引違窓	木製引違窓	木製引違窓	木製引違窓	木製引違窓
見込	40	40	40	40	40	40
材質・仕上	木製桧塗装仕上	木製桧塗装仕上	木製桧塗装仕上　SOP塗	木製桧塗装仕上	木製桧塗装仕上	木製桧塗装仕上
硝子	ﾄｰﾒｲｶﾞﾗｽt=3　ｶﾞﾗｽとめﾊﾟﾃ撤去の上ｶﾞﾗｽとめｼｰﾘﾝｸﾞ	ﾄｰﾒｲｶﾞﾗｽt=3　ｶﾞﾗｽとめﾊﾟﾃ撤去の上ｶﾞﾗｽとめｼｰﾘﾝｸﾞ	ﾄｰﾒｲｶﾞﾗｽt=3	ﾄｰﾒｲｶﾞﾗｽt=3　ｶﾞﾗｽとめﾊﾟﾃ撤去の上ｶﾞﾗｽとめｼｰﾘﾝｸﾞ	ﾄｰﾒｲｶﾞﾗｽt=3　ｶﾞﾗｽとめﾊﾟﾃ撤去の上ｶﾞﾗｽとめｼｰﾘﾝｸﾞ	ﾄｰﾒｲｶﾞﾗｽt=3　ｶﾞﾗｽとめﾊﾟﾃ撤去の上ｶﾞﾗｽとめｼｰﾘﾝｸﾞ
金物	戸車、引手、ﾚｰﾙ取替	戸車、引手、ﾚｰﾙ取替	戸車、引手、ﾚｰﾙ	戸車、引手、ﾚｰﾙ取替	戸車、引手、ﾚｰﾙ取替	戸車、引手、ﾚｰﾙ取替
備考						

記号・数量	WW 14 × 1	WW 15 × 1	WW 16 × 1	WW 16 × 1	WW 17 × 1	
形状	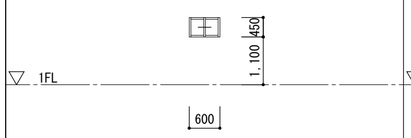	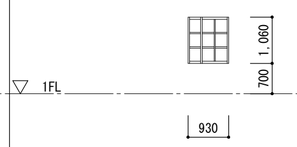	木製引違窓が半分なくﾍﾞﾆﾔ貼 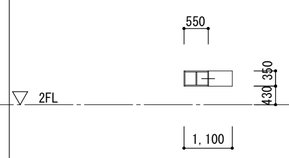	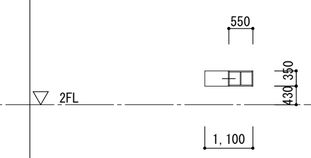	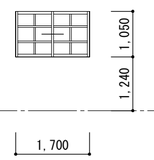	
	腐朽部補修の上SOP塗、建付調整	組子取替 腐朽部補修の上SOP塗、建付調整	腐朽部補修の上SOP塗、建付調整	新設 片側1枚のみ製作	組子取替 腐朽部補修の上SOP塗、建付調整	
場所	1階給湯室	1階東廊下	2階西階段	2階西階段	1階土間（内部）	
形式	木製引違窓	木製引違窓	木製引違窓	木製引違窓	木製引違窓	
見込	40	40	40	40	40	
材質・仕上	木製桧塗装仕上	木製桧塗装仕上	木製桧塗装仕上	木製桧塗装仕上　SOP塗	木製桧	
硝子	ﾄｰﾒｲｶﾞﾗｽt=3　ｶﾞﾗｽとめﾊﾟﾃ撤去の上ｶﾞﾗｽとめｼｰﾘﾝｸﾞ	ﾄｰﾒｲｶﾞﾗｽt=3　ｶﾞﾗｽとめﾊﾟﾃ撤去の上ｶﾞﾗｽとめｼｰﾘﾝｸﾞ	ﾄｰﾒｲｶﾞﾗｽt=3　ｶﾞﾗｽとめﾊﾟﾃ撤去の上ｶﾞﾗｽとめｼｰﾘﾝｸﾞ	ﾄｰﾒｲｶﾞﾗｽt=3	ﾄｰﾒｲｶﾞﾗｽt=3　ｶﾞﾗｽとめﾊﾟﾃ撤去の上ｶﾞﾗｽとめｼｰﾘﾝｸﾞ	
金物	戸車、引手、ﾚｰﾙ取替	戸車、引手、ﾚｰﾙ取替	戸車、引手、ﾚｰﾙ取替		戸車、引手、ﾚｰﾙ取替	
備考						

■memo

■check
client
architect
contractor

■scale
S=1:100

■drawing title
改修　建具表2

■project title
旧明村役場庁舎耐震補強その他工事

Kisho Architectural Design Office

一級建築士　登録第146490号
一級建築士事務所 登録第1-169 号
（有）貴匠設計 Kisho Architectural Design Office
管理建築士：山田　賢治

■drawing no.

■sheet no.
A-18
原図：A2

記号・数量	AW 1 × 2	AW 2 × 2	AW 3 × 1	AW 101 × 1	AD 1 × 1	
形状	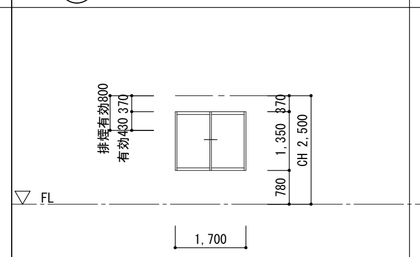	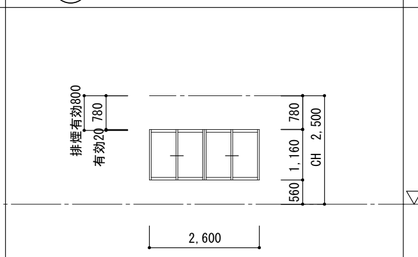	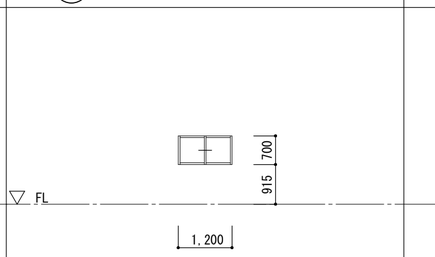	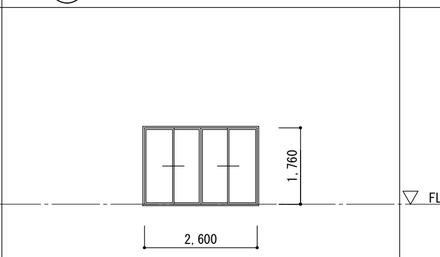	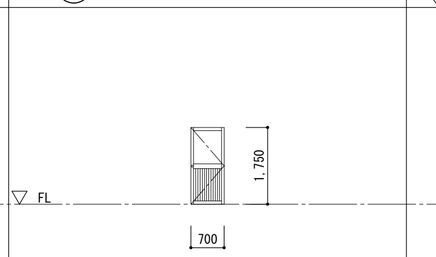	
	新設	新設	新設	新設	新設	
場所	1階高齢者等いこいの場1	1階高齢者等いこいの場2	1階多目的便所	1階東廊下	1階東廊下	
形式	ｱﾙﾐ引違窓	ｱﾙﾐ引違窓	ｱﾙﾐ引違窓	ｱﾙﾐ引違窓	ｱﾙﾐ片開きﾄﾞｱ	
見込	70	70	70	70	70	
材質・仕上	ｱﾙﾐｶﾗｰ（ﾌﾞﾛﾝｽﾞ）	ｱﾙﾐｶﾗｰ（ﾌﾞﾛﾝｽﾞ）	ｱﾙﾐｶﾗｰ（ﾌﾞﾛﾝｽﾞ）	ｱﾙﾐｶﾗｰ（ﾌﾞﾛﾝｽﾞ）	ｱﾙﾐｶﾗｰ（ﾌﾞﾛﾝｽﾞ）	
硝子	ﾄｰﾒｲｶﾞﾗｽt=3	ﾄｰﾒｲｶﾞﾗｽt=3	型板ｶﾞﾗｽt=4	透明ｶﾞﾗｽt=5	型板ｶﾞﾗｽ t=4　ｱﾙﾐﾊﾟﾈﾙt=3	
金物	ｸﾚｾﾝﾄ、網戸　他一式	ｸﾚｾﾝﾄ、網戸　他一式	ｸﾚｾﾝﾄ、網戸　他一式	ｸﾚｾﾝﾄ、網戸　他一式	ｼﾘﾝﾀﾞｰ錠付握玉、丁番　他一式	
備考						
記号・数量						
形状						
場所						
形式						
見込						
材質・仕上						
硝子						
金物						
備考						
記号・数量						
形状						
場所						
形式						
見込						
材質・仕上						
硝子						
金物						
備考						

■memo

■check
client
architect
contractor

■scale
S=1:100

■drawing title
改修　建具表3

■project title
旧明村役場庁舎耐震補強その他工事

Kisho Architectural Design Office

一級建築士　登録第146490号
一級建築士事務所 登録第1-169 号
（有）貴匠設計 Kisho Architectural Design Office
管理建築士：山田　賢治

■drawing no.

■sheet no.
A-19

原図：A2

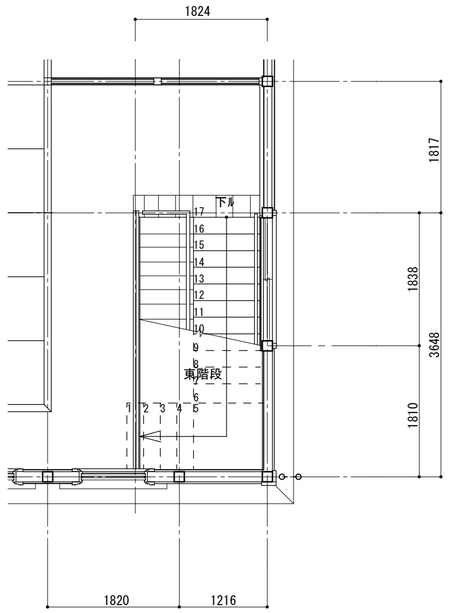

2階 階段平面詳細図　S=1:60

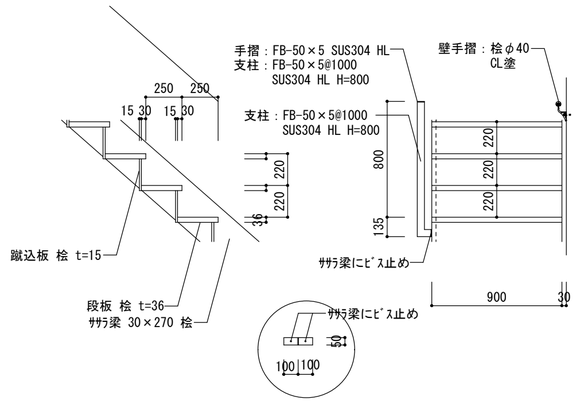

詳細図　S=1:30

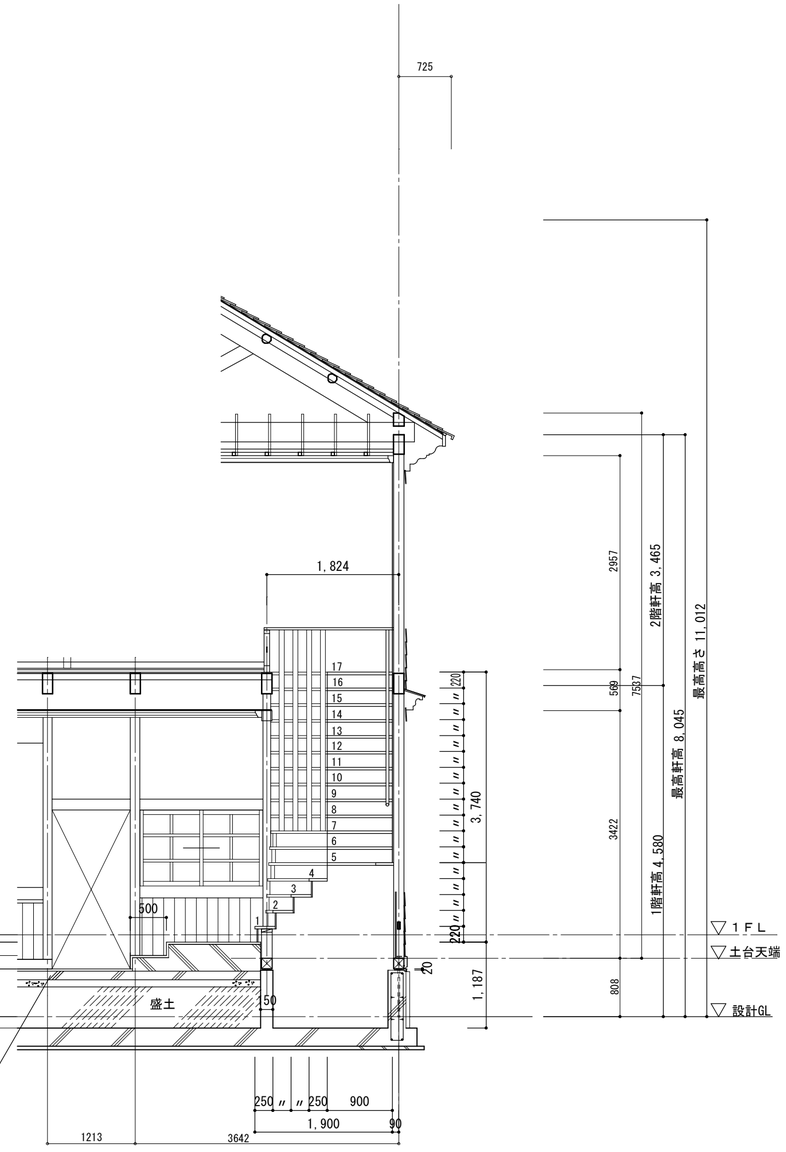
725
1,824
17
16
15
14
13
12
11
10
9
8
7
6
5
4
3
2
1
500
220
〃
〃
〃

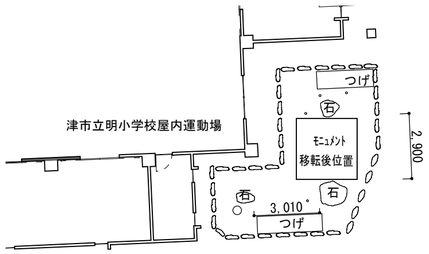

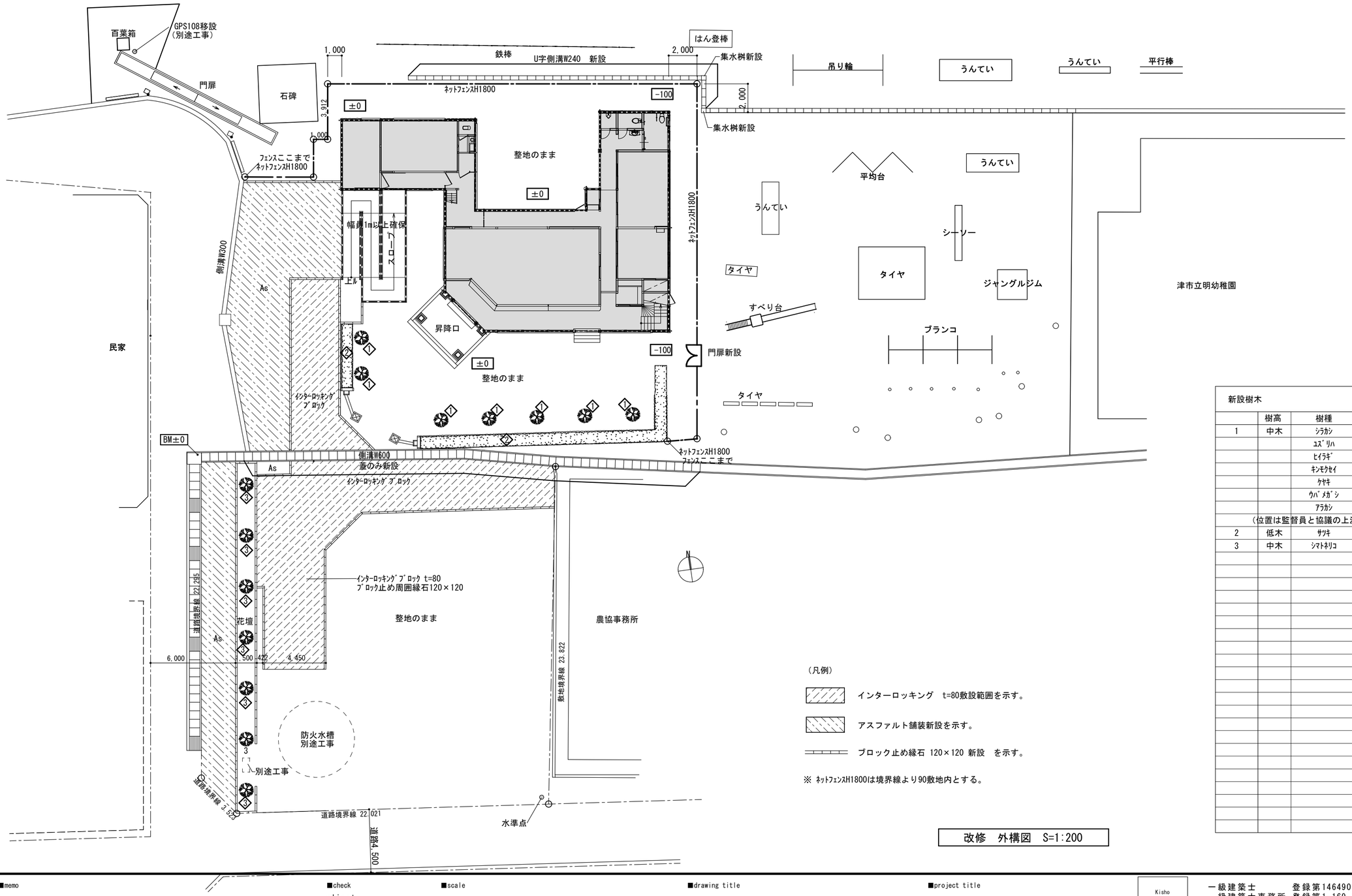

(凡例)

- インターロッキング　t=80敷設範囲を示す。
- アスファルト舗装新設を示す。
- ブロック止め縁石 120×120 新設　を示す。

※ ﾈｯﾄﾌｪﾝｽH1800は境界線より90敷地内とする。

改修　外構図　S=1:200

新設樹木				新設外構	
	樹高	樹種	本数		
1	中木	ｼﾗｶｼ	7本	他	既設U字側溝 鋼製ｸﾞﾚｰﾁﾝｸﾞふた
		ﾕｽﾞﾘﾊ			U600用、T-14
		ﾋｲﾗｷﾞ		A24～A26図参照	スロープ、手摺、誘導ブロック
		ｷﾝﾓｸｾｲ			門柱、脇柱
		ｹﾔｷ			ﾈｯﾄﾌｪﾝｽ H=1,800
		ｳﾊﾞﾒｶﾞｼ			ﾈｯﾄﾌｪﾝｽ門扉(両開き)
		ｱﾗｶｼ			W=1,500、H=1,800
	(位置は監督員と協議の上決定とする)				
2	低木	ｻﾂｷ	59本		ｲﾝﾀｰﾛｯｷﾝｸﾞﾌﾞﾛｯｸ t=80
3	中木	ｼﾏﾄﾈﾘｺ	7本		ブロック止め縁石　120×120
					U字側溝W240新設 ｺﾝｸﾘｰﾄ蓋1種共

■memo

■check
client
architect
contractor

■scale
S=1:200

■drawing title
改修　外構図

■project title
旧明村役場庁舎耐震補強その他工事

Kisho Architectural Design Office

一級建築士　登録第146490号
一級建築士事務所 登録第1-169 号
(有) 貴匠設計 Kisho Architectural Design Office
管理建築士：山田　賢治

■drawing no.

■sheet no.
A-21

原図：A2

基礎詳細図　S=1:20

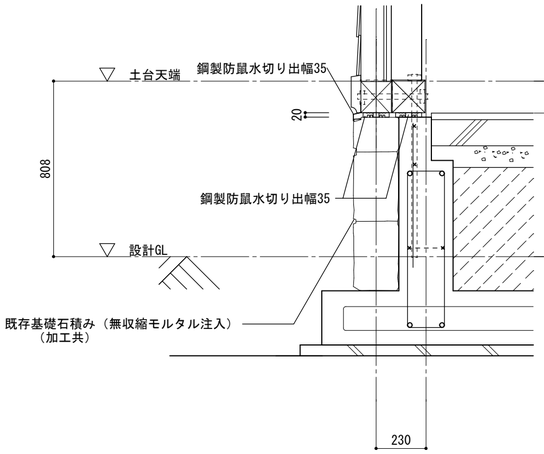

立ち上がり部

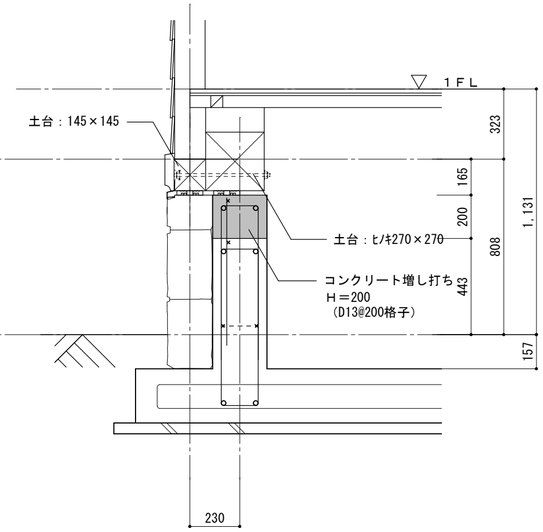

耐震補強壁部

移設ﾓﾆｭﾒﾝﾄ詳細図　S=1:20

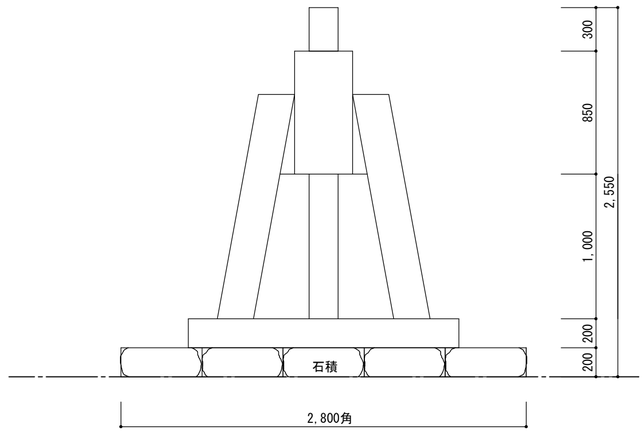

荒壁ﾊﾟﾈﾙ詳細図　S=1:20

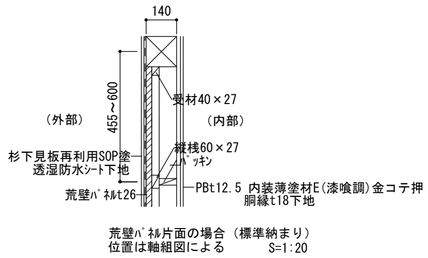

荒壁ﾊﾟﾈﾙ片面の場合（標準納まり）
位置は軸組図による　S=1:20

2階総2階部

※ ◁印は，ｼｰﾘﾝｸﾞとする。

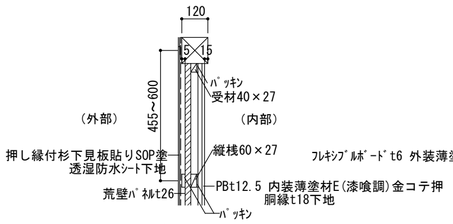

荒壁ﾊﾟﾈﾙ片面の場合（標準納まり）
位置は軸組図による　S=1:20

1階北面外壁

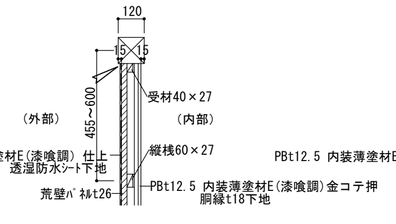

荒壁ﾊﾟﾈﾙ片面の場合（標準納まり）
位置は軸組図による　S=1:20

1階北面小壁

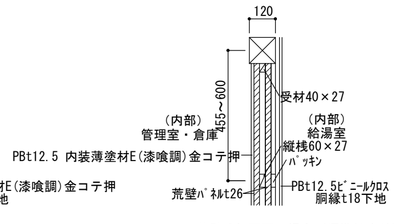

荒壁ﾊﾟﾈﾙ両面の場合（標準納まり）
位置は軸組図による　S=1:20

1階内部

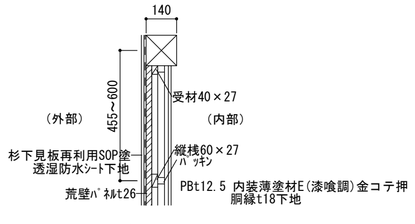

荒壁ﾊﾟﾈﾙ片面の場合（標準納まり）
位置は軸組図による　S=1:20

1階総2階部

緩降機詳細図　S=1:30

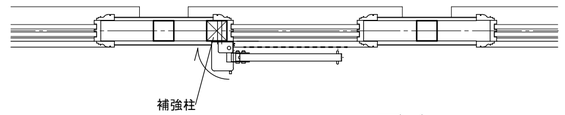

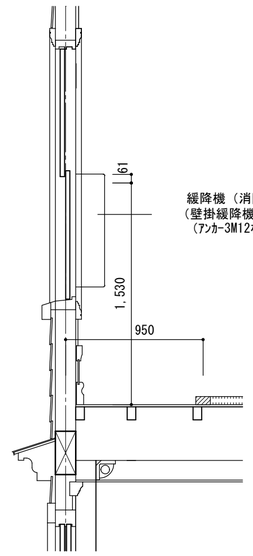

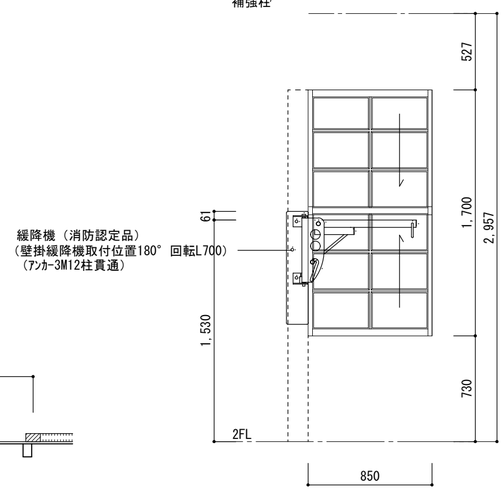

■memo	■check	■scale	■drawing title	■project title		■drawing no.	■sheet no.
	client architect contractor	S=1:10、30	改修　詳細図	旧明村役場庁舎耐震補強その他工事	Kisho Architectural Design Office 一級建築士　登録第146490号 一級建築士事務所 登録第1-169 号 （有）貴匠設計 Kisho Architectural Design Office 管理建築士：山田　賢治		A-22 原図：A2

駐車場花壇詳細図　S=1:10

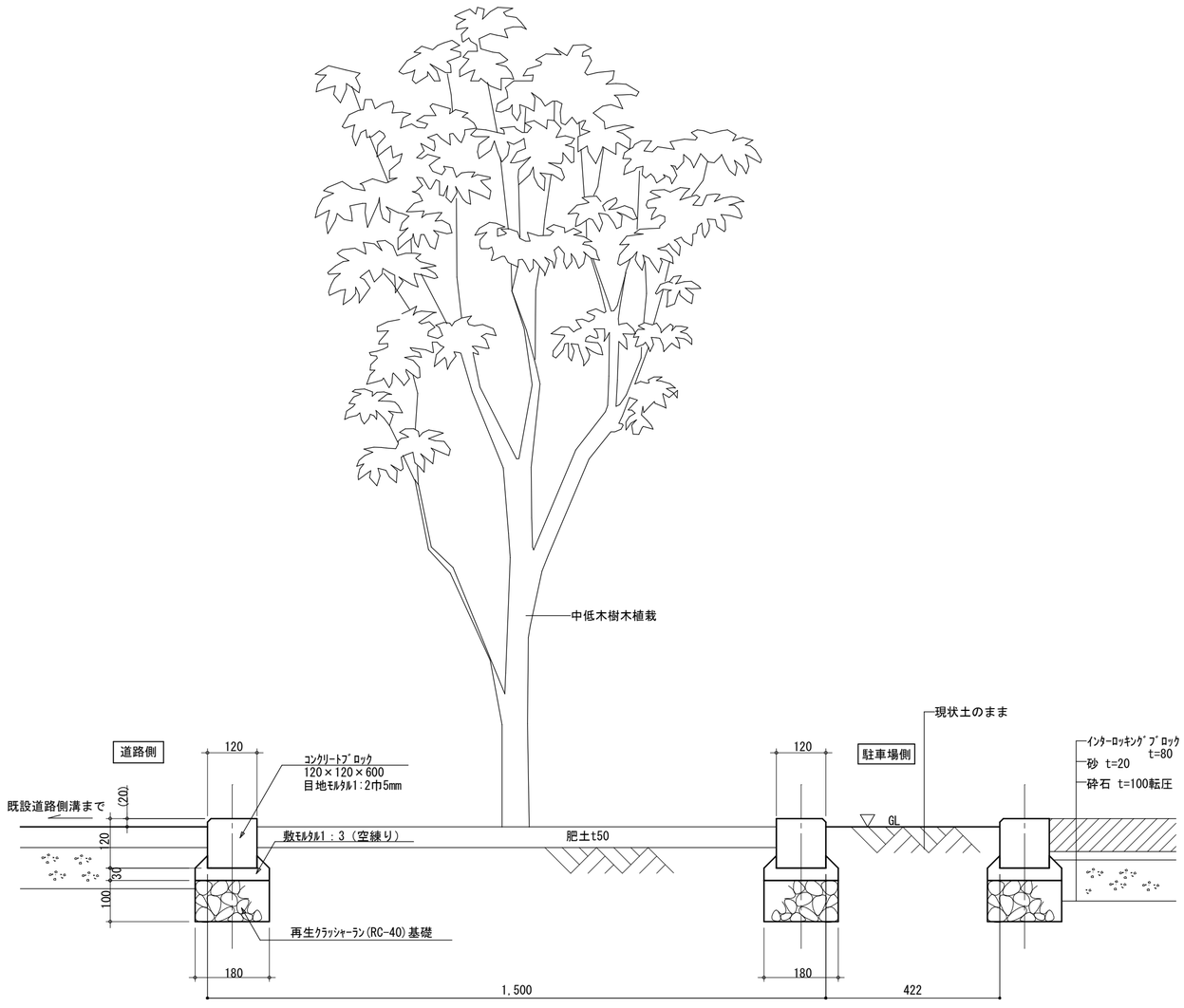

花壇石積詳細図　S=1:30

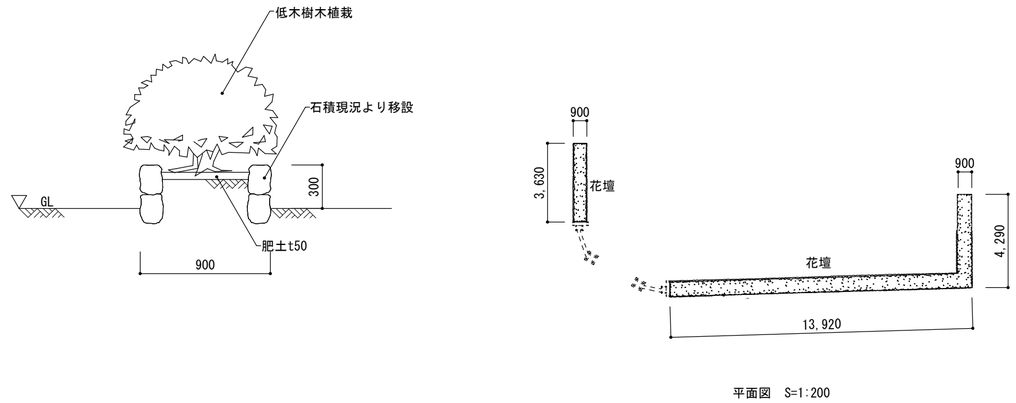

平面図　S=1:200

門柱、脇柱基礎詳細図　S＝1：30

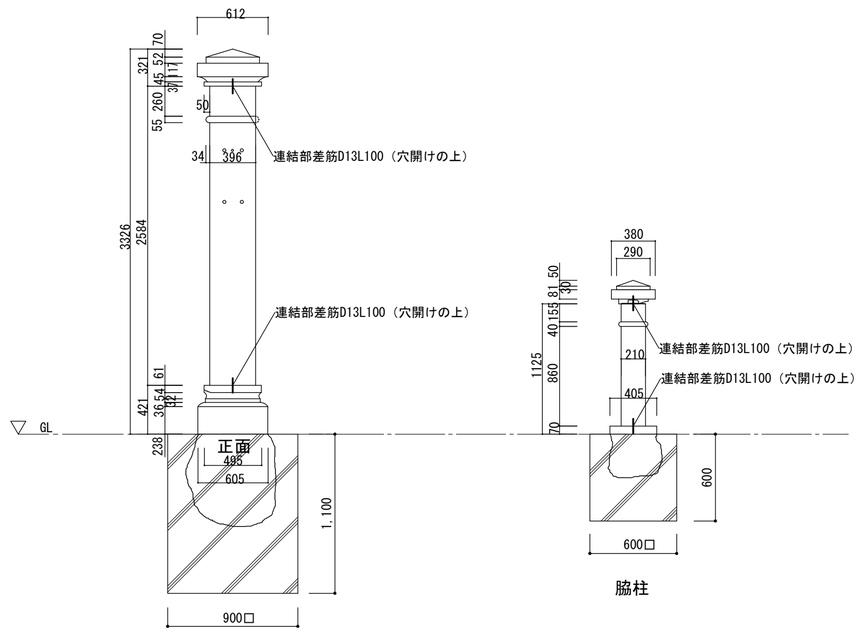

門柱

脇柱

■memo

■check
client
architect
contractor

■scale
S=1:10、30

■drawing title
改修　外構詳細図1

■project title
旧明村役場庁舎耐震補強その他工事

Kisho Architectural Design Office

一級建築士　登録第146490号
一級建築士事務所 登録第1-169 号
（有）貴匠設計 Kisho Architectural Design Office
管理建築士：山田　賢治

■drawing no.

■sheet no.
A-23
原図：A2

外部ｽﾛｰﾌﾟ詳細図　S=1:30

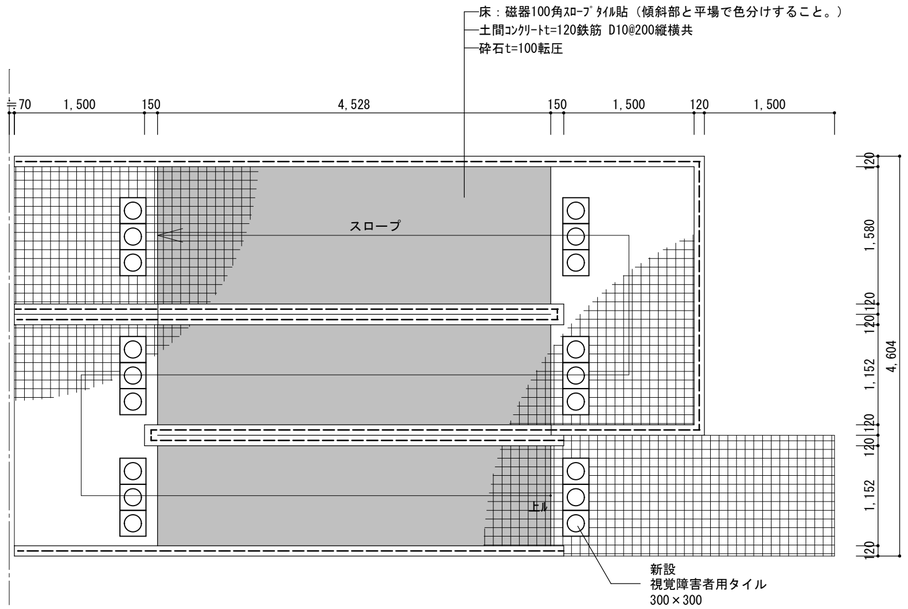

外部ｽﾛｰﾌﾟ平面詳細図　S=1:50

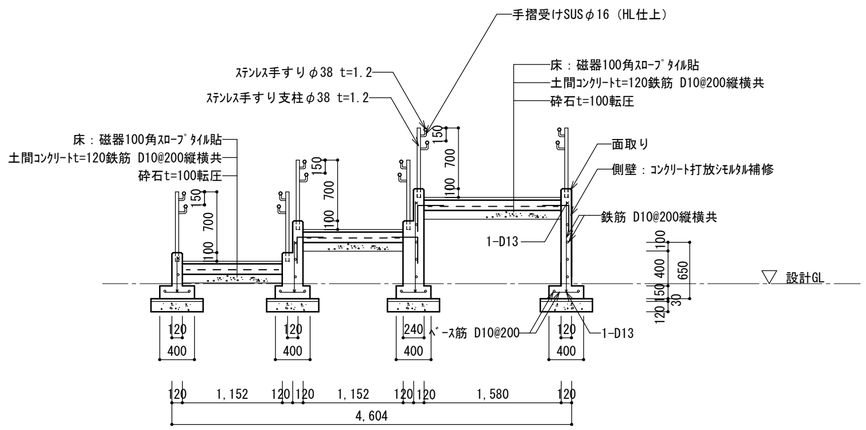

B～B'断面図

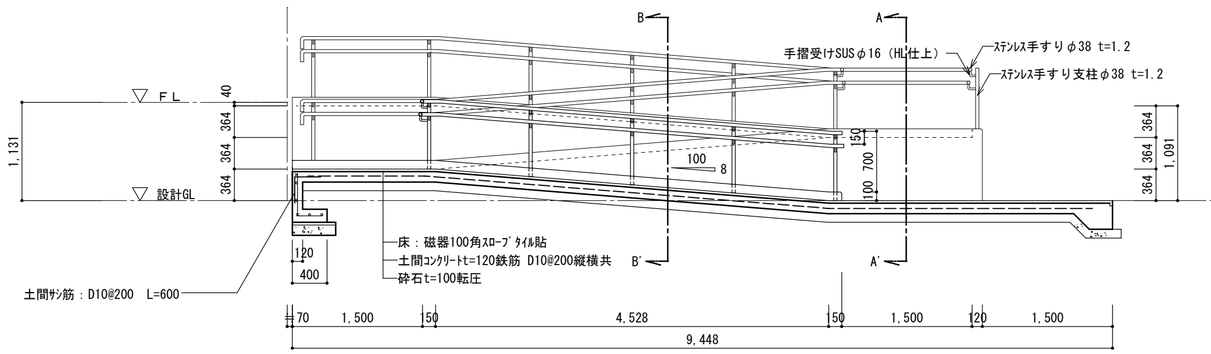

外部ｽﾛｰﾌﾟ断面詳細図　S=1:50

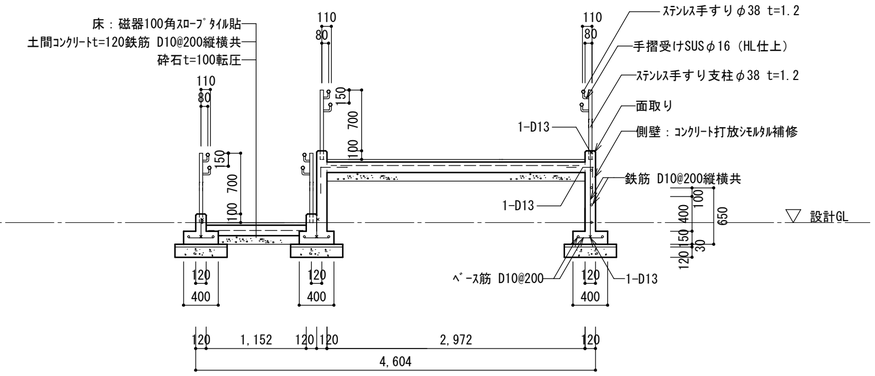

A～A'断面図

■memo	■check client architect contractor	■scale S=1:30	■drawing title 改修　外構詳細図2	■project title 旧明村役場庁舎耐震補強その他工事	Kisho Architectural Design Office 一級建築士　登録第146490号 一級建築士事務所 登録第1-169 号 （有）貴匠設計 Kisho Architectural Design Office 管理建築士：山田　賢治	■drawing no. ■sheet no. A-24 原図：A2

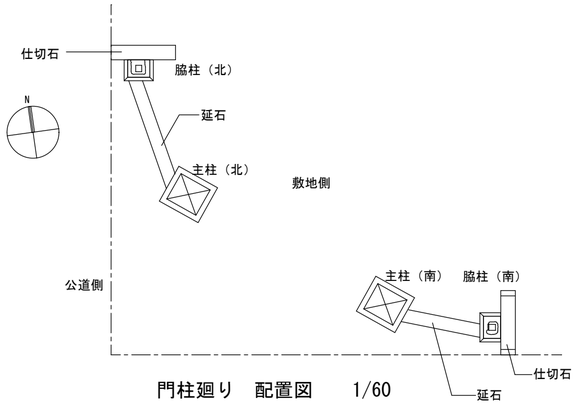

門柱廻り　配置図　1/60

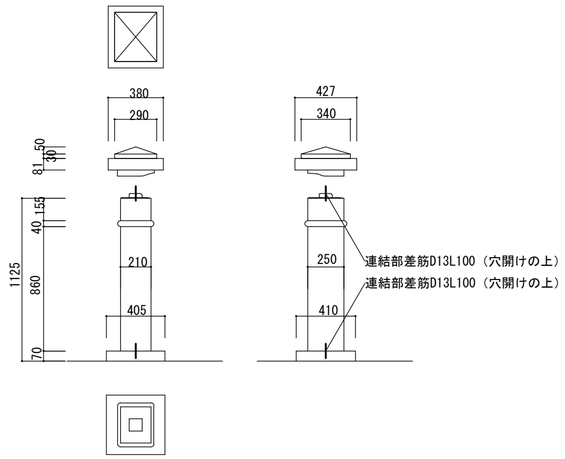

脇柱　姿図　1/30

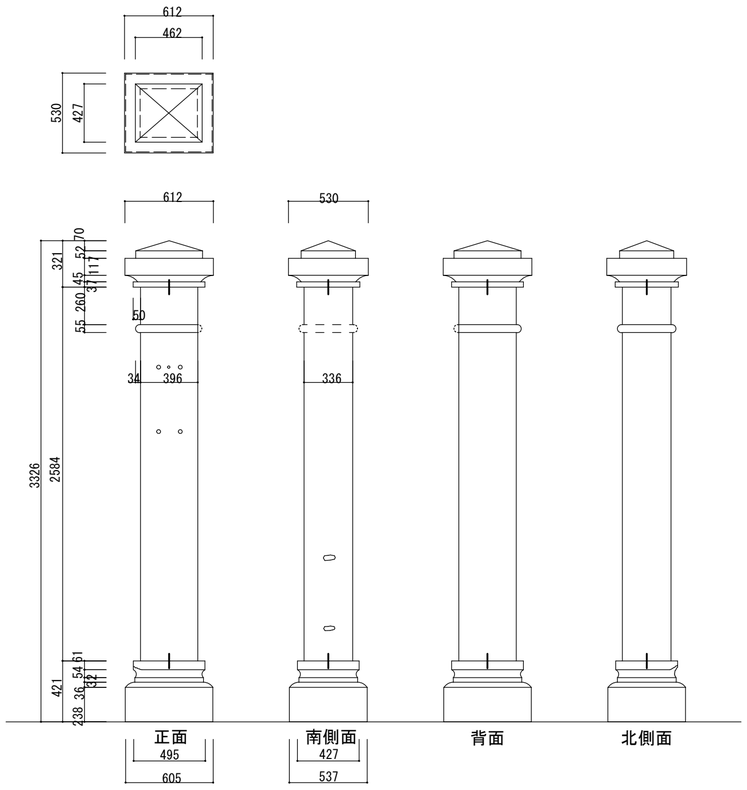

主柱（北）姿図　1/30

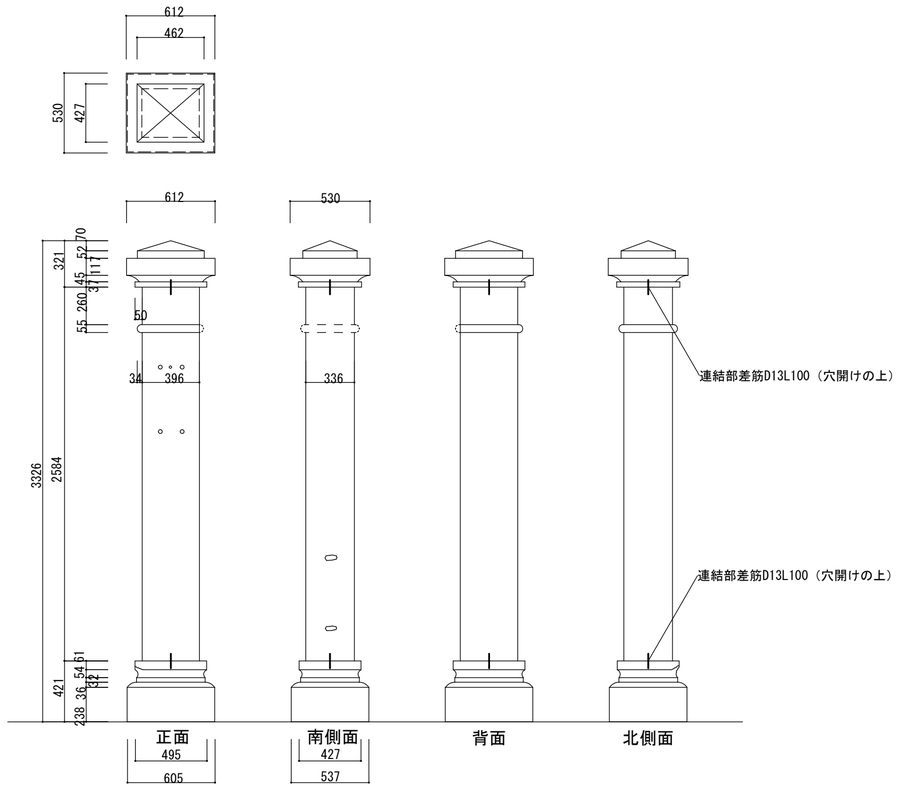

主柱（南）　姿図　1/30

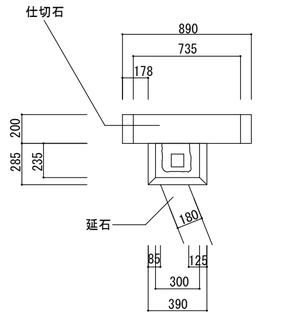

脇柱（北）　平面図　1/30

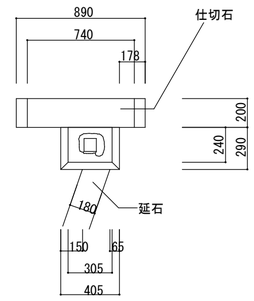

脇柱（南）　平面図　1/30

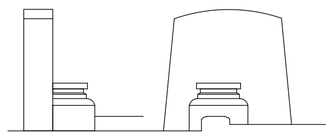

脇柱（北）　姿図　1/30

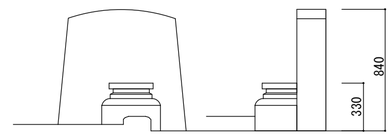

脇柱（南）　姿図　1/30

■memo

■check
client
architect
contractor

■scale
S=1:30　S=1:60

■drawing title
改修　門柱廻り詳細図

■project title
旧明村役場庁舎耐震補強その他工事

Kisho Architectural Design Office

一級建築士　登録第146490号
一級建築士事務所　登録第1-169 号
（有）貴匠設計 Kisho Architectural Design Office
管理建築士：山田　賢治

■drawing no.

■sheet no.
A-25
原図：A2

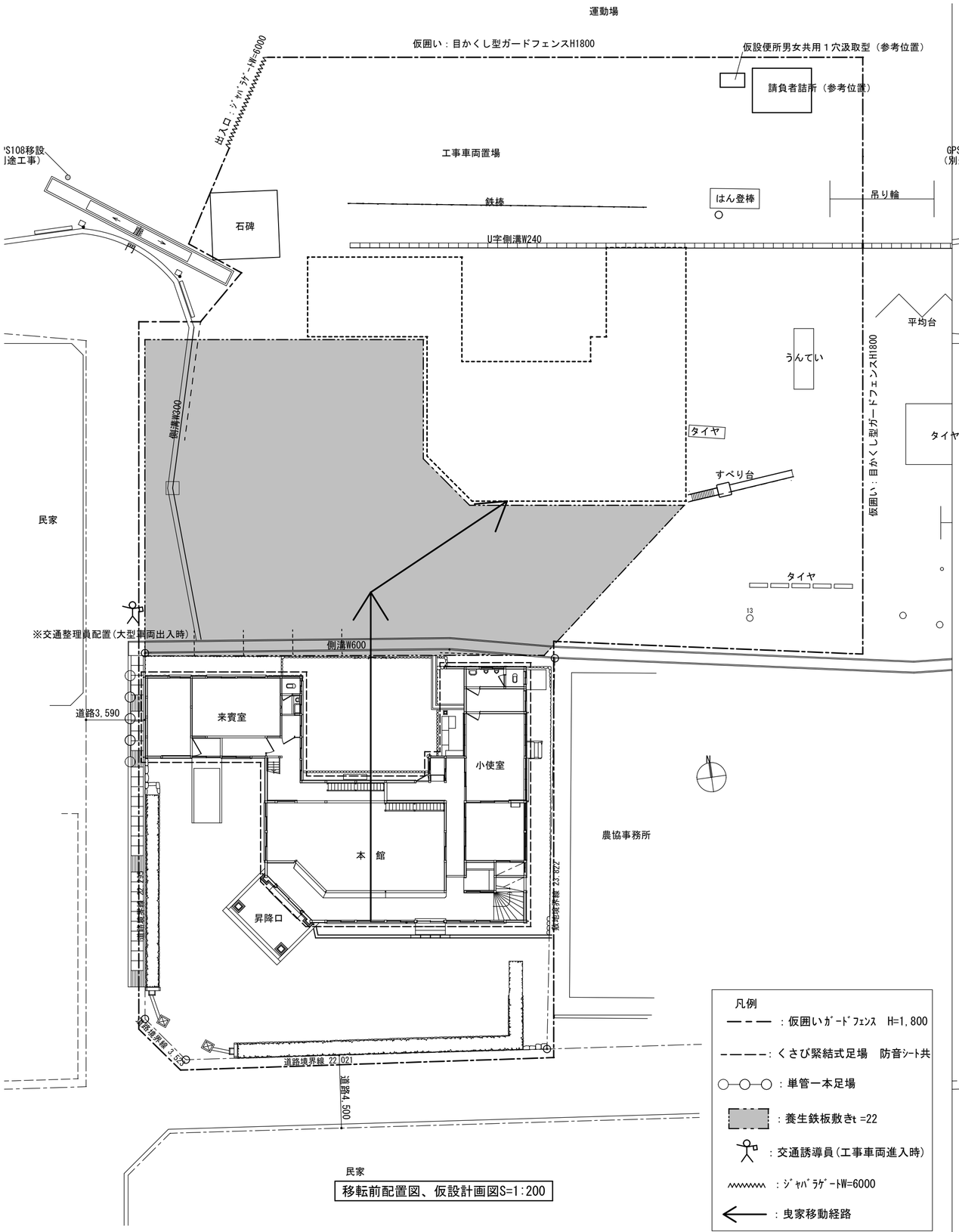

移転前配置図、仮設計画図S=1:200

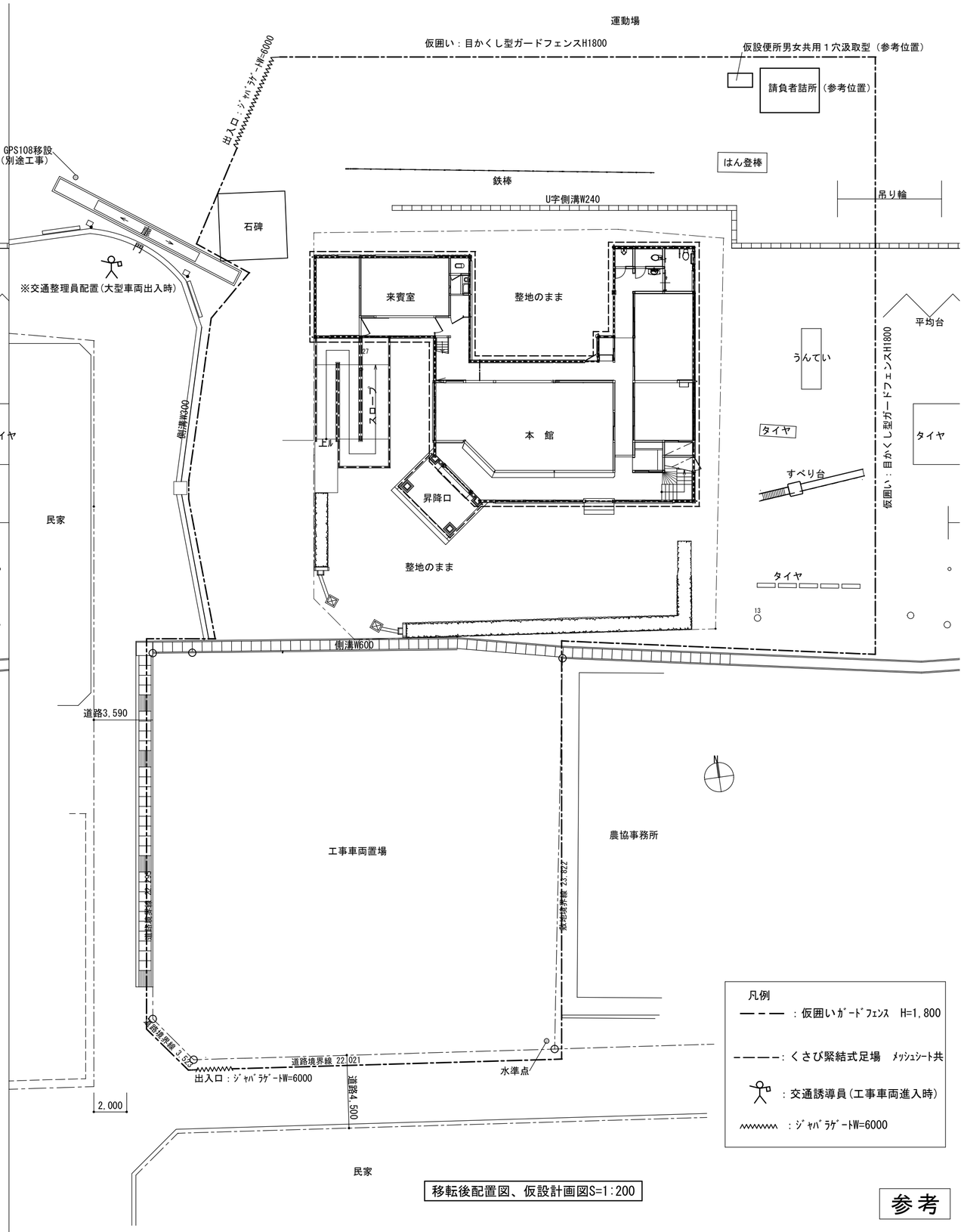

移転後配置図、仮設計画図S=1:200

参考

■memo

■check
client
architect
contractor

■scale
S=1:200

■drawing title
改修　全体仮設計画図（参考図）

■project title
旧明村役場庁舎耐震補強その他工事

Kisho Architectural Design Office

一級建築士　登録第146490号
一級建築士事務所　登録第1-169 号
（有）貴匠設計 Kisho Architectural Design Office
管理建築士：山田　賢治

■drawing no.

■sheet no.
A-26
原図：A2

※移動経路で障害となるものは先行撤去とする。

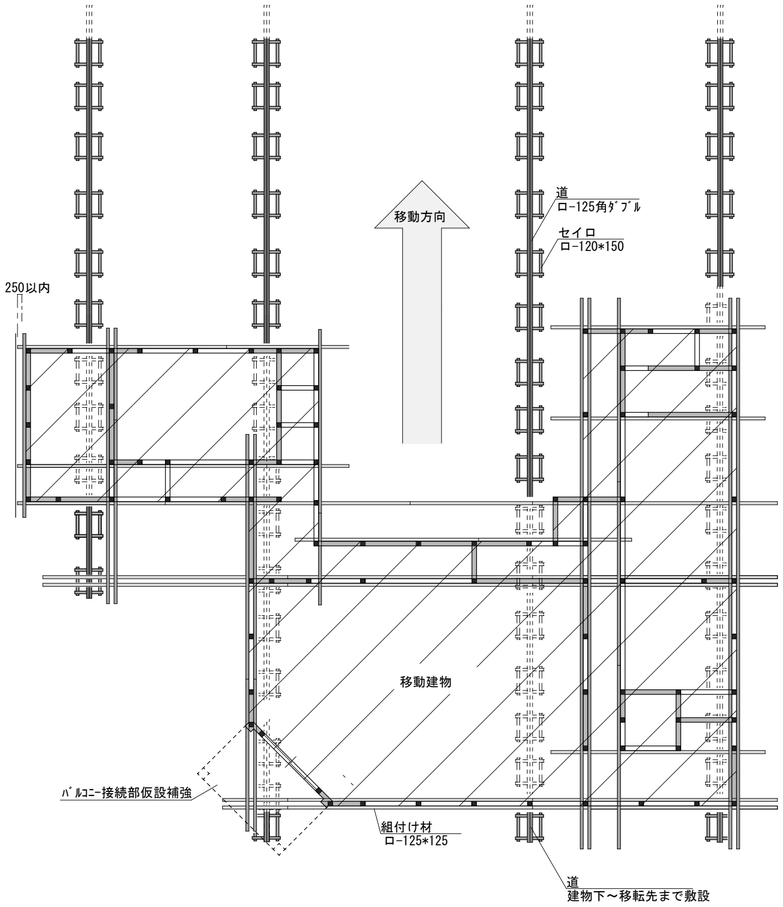

組付け参考図

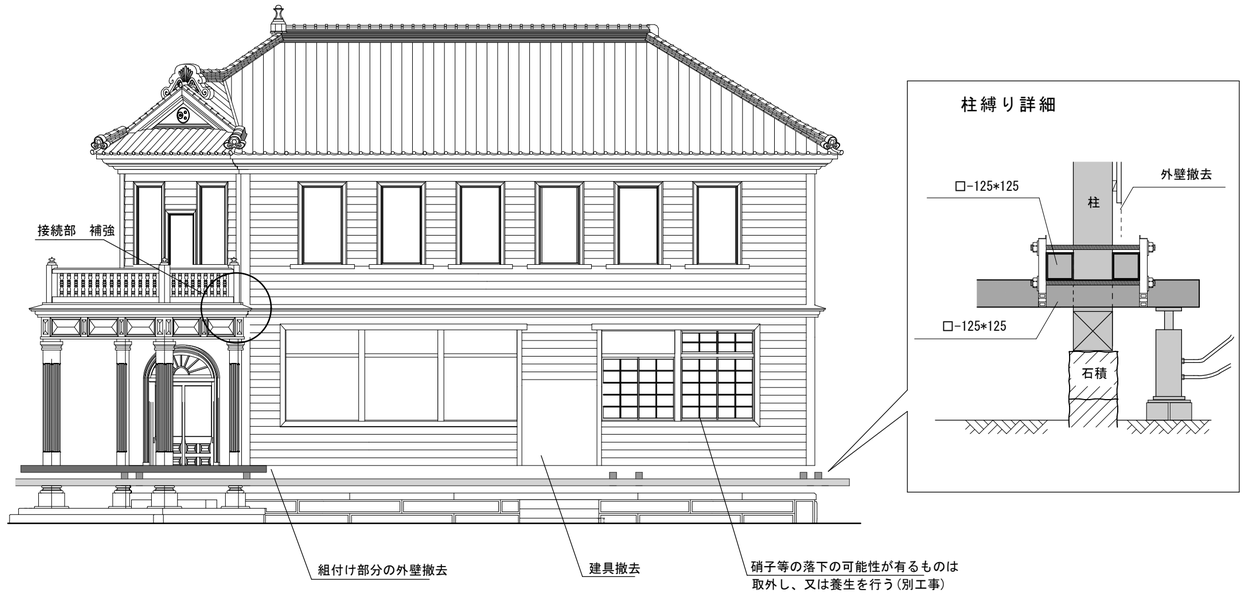

組付け参考図

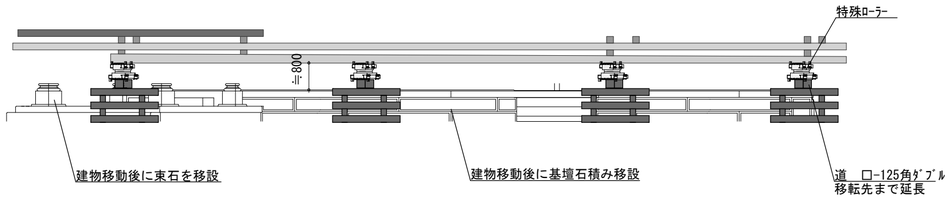

移動時参考図

※曳家工法『スクエアフレーム工法』を参考にしています。
※移動先までの間は鉄板養生とする。
※床は全面取外し、階段は組付け高さまで取外し、外部建具は取外しとする。
※参考組付図のため腐朽部分を確認し組付け方を検討すること。
※建物全体を計測し、沈下が有る場合は組付け方の検討を行なうこと。
※振動の少ない『スクエアフレーム工法』用の特殊ローラーを使用し建物の揺れを抑える事
※上げ工事の油圧ジャッキは連動式を使用、建物の水平を維持する。手動ジャッキでの不安定な上げ工事は行なわない事。

参考

■memo	■check	■scale	■drawing title	■project title			■drawing no.	■sheet no.
	client architect contractor	S=1:200	改修　曳家工事計画図（参考図）	旧明村役場庁舎耐震補強その他工事	Kisho Architectural Design Office	一級建築士　登録第146490号 一級建築士事務所 登録第1-169 号 （有）貴匠設計 Kisho Architectural Design Office 管理建築士：山田　賢治		A-27 原図：A2